

DATOS DE LOS REGISTROS DEL  
SERVICIO PÚBLICO DE EMPLEO ESTATAL

---

**DEMANDANTES DE  
EMPLEO, PARO,  
CONTRATOS Y  
PRESTACIONES POR  
DESEMPLEO**

**ENERO**

**2014**





DATOS DE LOS REGISTROS DEL  
SERVICIO PÚBLICO DE EMPLEO ESTATAL

---

**DEMANDANTES DE  
EMPLEO, PARO,  
CONTRATOS Y  
PRESTACIONES POR  
DESEMPLEO**

**ENERO**

**2014**



## **CONTENIDO**

	Pág.
PARO REGISTRADO	5
CONTRATOS	11
ANEXO 1 Demandantes de Empleo y Paro Registrado	17
ANEXO 2 Contratos Registrados	43
PRESTACIONES	59



**PARO REGISTRADO**





El número de desempleados registrados en las Oficinas de los Servicios Públicos de Empleo, al finalizar el mes de enero, ha subido 113.097 personas en relación con el mes anterior. En valores relativos, el incremento del paro es de un 2,41%. De esta forma, el paro registrado se ha situado en 4.814.435.

En enero de 2013 el desempleo subió en 132.055 parados respecto al mes anterior. Por otra parte, respecto a enero de 2012 el paro se ha reducido en 166.343 personas (-3,34%).

En términos desestacionalizados, el paro registrado baja en 3.907 personas. Para realizar la estimación se han utilizado los mismos coeficientes que en la publicación técnica "Síntesis de Indicadores Económicos" del Ministerio de Economía y Competitividad.

### EVOLUCIÓN DEL PARO REGISTRADO

2010 - 2014

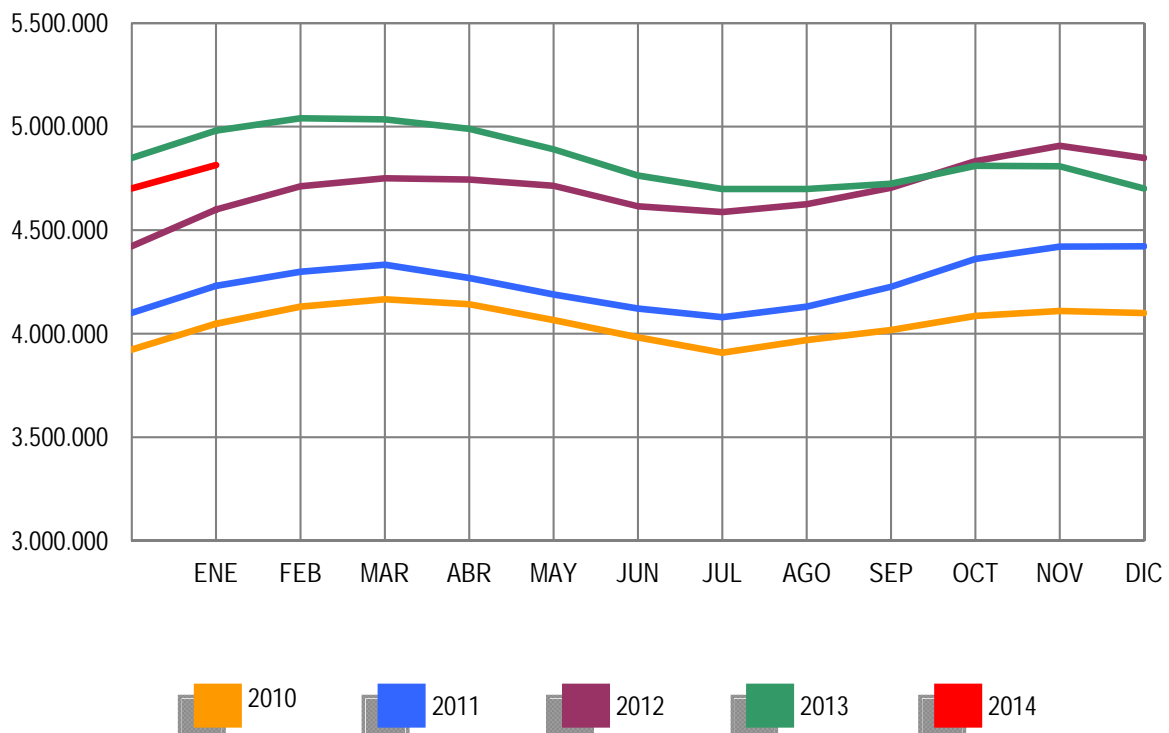

Por sectores económicos, el paro registrado presenta las siguientes variaciones respecto a diciembre: En Agricultura se incrementa en 8.110 (4,05%); en Industria sube en 3.577 (0,70%); en Construcción baja en 3.486 (-0,53%); en Servicios sube en 99.519 (3,35%). Por último, el colectivo Sin Empleo Anterior se incrementa en 5.377 personas (1,46%).

### PARO REGISTRADO POR SECTORES

#### COMPARACIÓN CON EL MES ANTERIOR

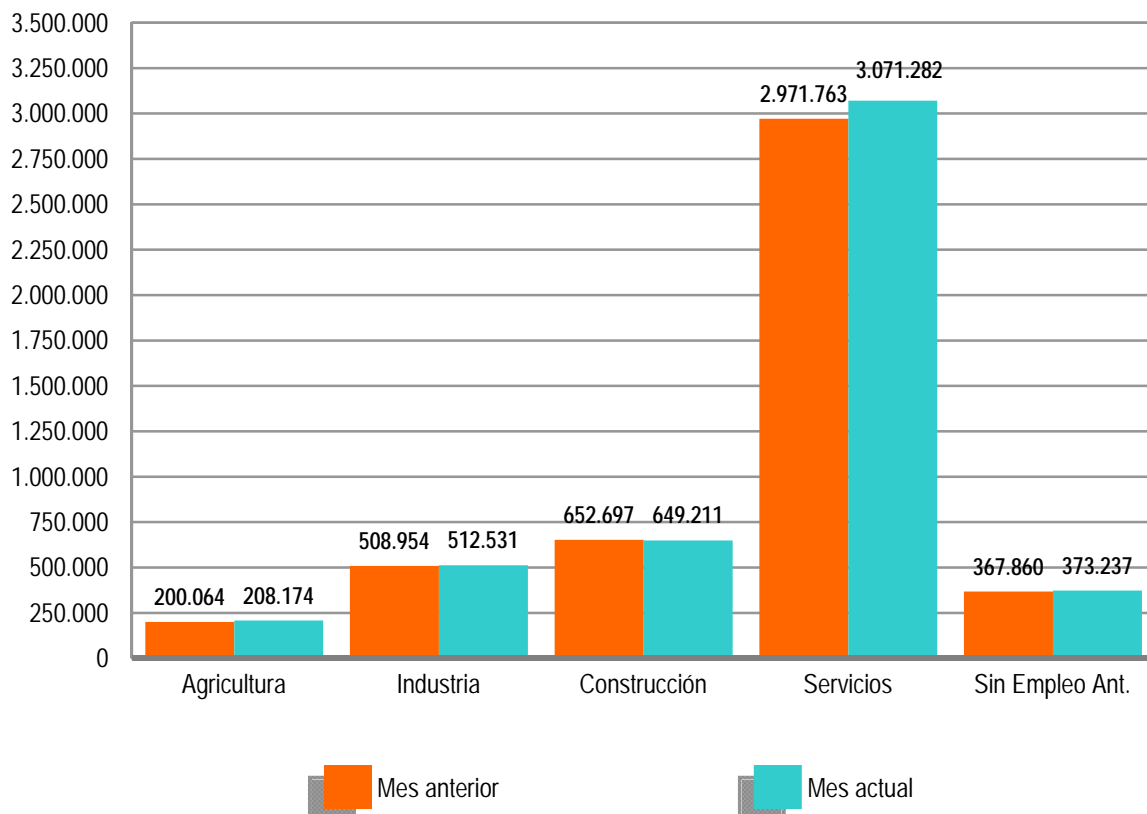

El desempleo masculino se sitúa en 2.337.410 al subir 42.698 (1,86%) y el femenino en 2.477.025, al incrementarse en 70.399 (2,93%) en relación al mes de diciembre. Si lo comparamos con enero de 2013, el paro masculino baja en 135.420 (-5,48%) personas y el femenino se reduce en 30.923 (-1,23%).

Por su parte, el desempleo de los jóvenes menores de 25 años se incrementa en enero en 16.503 personas (4,00%) respecto al mes anterior mientras el paro de 25 y más años sube en 96.594 (2,25%).

El paro registrado sube en 16 Comunidades Autónomas, encabezadas por Andalucía (26.073), Comunidad Valenciana (12.163) y Madrid (11.790). Baja, en cambio, en Illes Balears (-480).

En cuanto a las provincias, el desempleo registrado se incrementa en 50, entre las que destacan: Madrid (11.790), Sevilla (7.585) y Valencia (7.099). Por el contrario, baja en 2: Illes Balears (-480) y Huelva (-13).

### PARO REGISTRADO POR SEXO Y EDAD

ENERO 2014

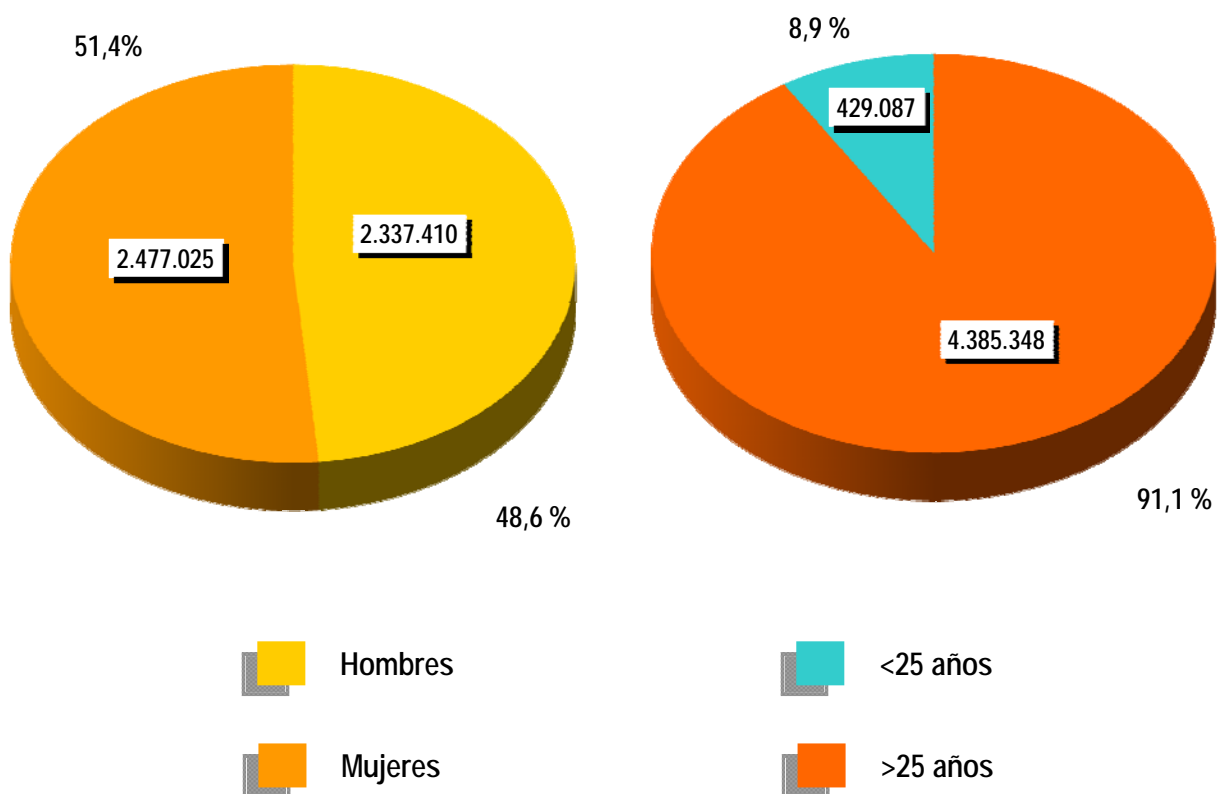





**CONTRATOS**

**NOTA PREVIA**

**Nueva metodología en la estadística de contratos**

Desde enero de 2007 se inicia una nueva clasificación de los contratos indefinidos. Los contratos indefinidos ordinarios no acogidos a fomento de la contratación indefinida incluyen, desde enero de 2007, tanto los bonificados como los no bonificados.

(\*) Ley 12/2001, de medidas urgentes de reforma del mercado de trabajo para el incremento del empleo y la mejora de la calidad



El número de contratos registrados durante el mes de enero ha sido de 1.259.240. Supone un incremento de 157.421 (14,29%) sobre el mismo mes del año 2013.

En enero de 2014 se han registrado 98.366 contratos de trabajo de carácter indefinido. Representan el 7,81% de todos los contratos. Supone una reducción de 2.243 (-2,23%) sobre igual mes del año anterior.

### EVOLUCIÓN MENSUAL DE LOS CONTRATOS REGISTRADOS

2013 - 2014

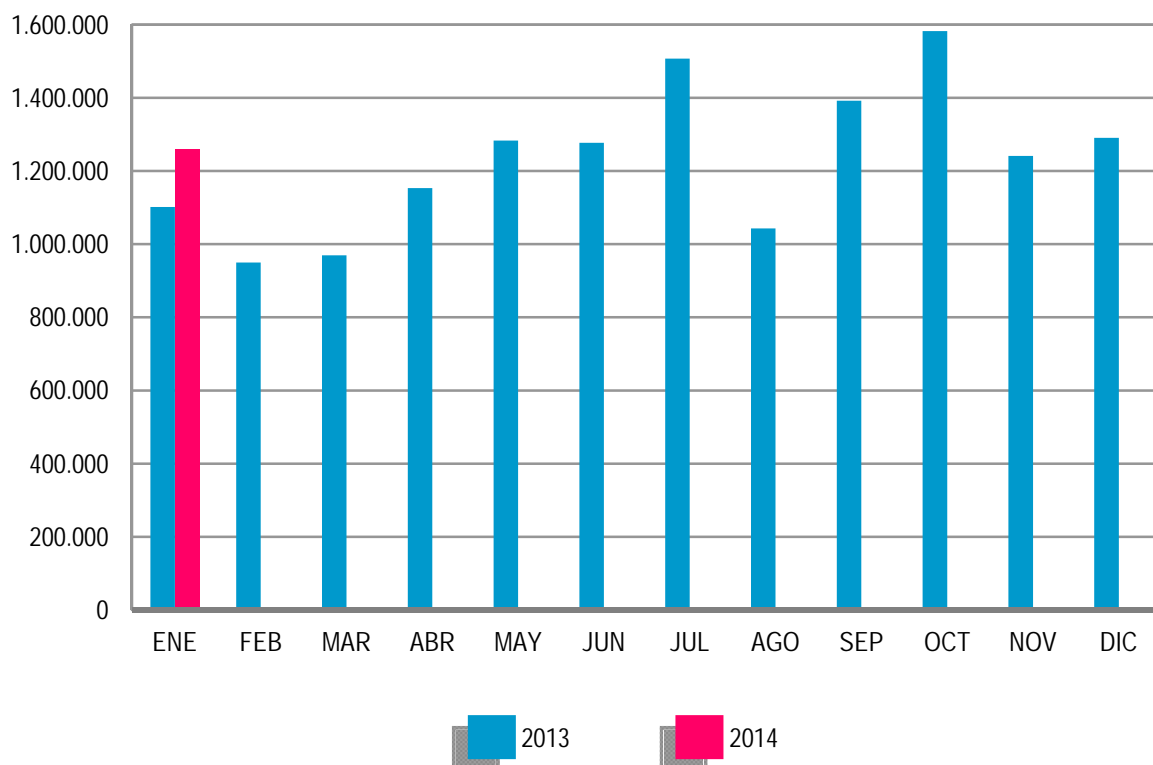

Los contratos indefinidos del mes de enero se dividen, en cuanto a la duración de su jornada, en 59.944 a tiempo completo y 38.422 a tiempo parcial. Los primeros han tenido una subida, respecto a enero de 2013, de 314 (0,53%) y los segundos se han reducido en 2.557 (-6,24%).

**EVOLUCIÓN MENSUAL DE LOS CONTRATOS INDEFINIDOS A TIEMPO COMPLETO**

2013 - 2014

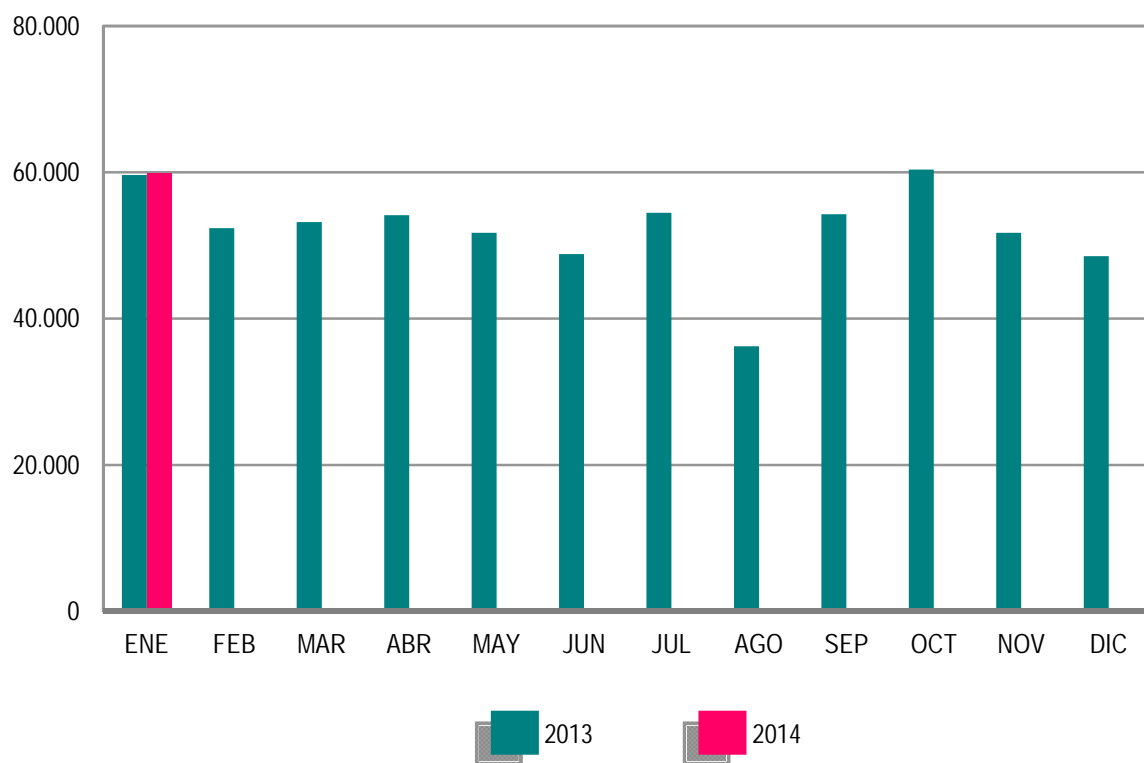



El resto de contratos, hasta completar el total de 1.259.240 del mes de enero de 2014, son 15.983 de carácter formativo y 1.144.891 otro tipo de contratos temporales.

**EVOLUCIÓN MENSUAL DE LOS CONTRATOS INDEFINIDOS A TIEMPO PARCIAL**

2013 - 2014

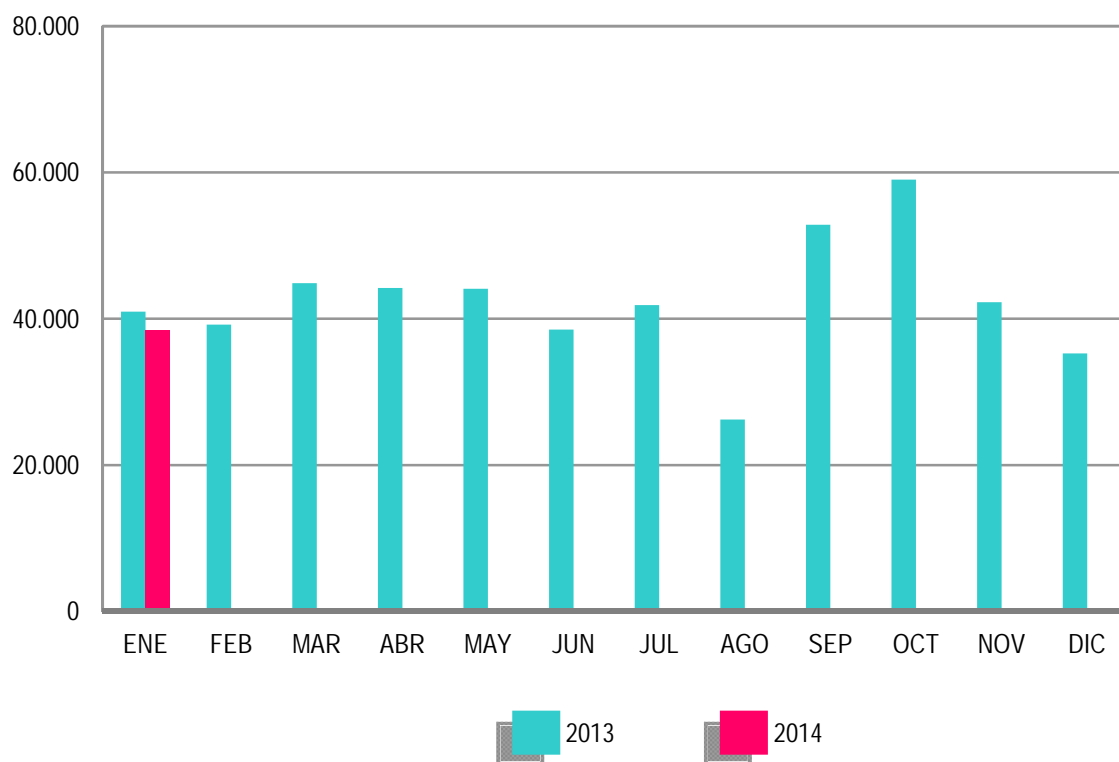



**ANEXO 1**

**DEMANDANTES DE  
EMPLEO Y PARO  
REGISTRADO**



ENERO 2014

**DEMANDANTES DE EMPLEO SEGÚN COLECTIVO POR SEXO, EDAD Y SECTOR DE ACTIVIDAD ECONÓMICA**

	TOTAL	OCUPADOS	CON DISP. LIMIT./ DDAN EMPL. ESPEC.*	DENOS		
				TOTAL	OTROS NO OCUPADOS /TEASS	PARADOS REGISTRADOS
TOTAL	6.201.971	863.654	240.061	5.098.256	283.821	4.814.435
SEXO:						
HOMBRES	2.988.936	388.674	139.048	2.461.214	123.804	2.337.410
MUJERES	3.213.035	474.980	101.013	2.637.042	160.017	2.477.025
MENORES DE 25 AÑOS:						
HOMBRES	284.178	20.880	9.480	253.818	29.554	224.264
MUJERES	262.785	18.664	7.886	236.235	31.412	204.823
TOTAL	546.963	39.544	17.366	490.053	60.966	429.087
MAYORES DE 25 AÑOS:						
HOMBRES	2.704.758	367.794	129.568	2.207.396	94.250	2.113.146
MUJERES	2.950.250	456.316	93.127	2.400.807	128.605	2.272.202
TOTAL	5.655.008	824.110	222.695	4.608.203	222.855	4.385.348
SECTOR:						
AGRICULTURA	424.085	124.183	14.604	285.298	77.124	208.174
INDUSTRIA	679.879	103.043	29.836	547.000	34.469	512.531
CONSTRUCCIÓN	759.747	57.395	30.115	672.237	23.026	649.211
SERVICIOS	3.883.830	572.836	139.572	3.171.422	100.140	3.071.282
SIN EMPLEO ANTERIOR	454.430	6.197	25.934	422.299	49.062	373.237

**DEMANDANTES DE EMPLEO SEGÚN COLECTIVO POR COMUNIDADES AUTÓNOMAS**

COMUNIDADES AUTÓNOMAS	TOTAL	OCUPADOS	CON DISP. LIMIT./ DDAN EMPL. ESPEC.*	DENOS		
				TOTAL	OTROS NO OCUPADOS /TEASS	PARADOS REGISTRADOS
ANDALUCIA	1.426.423	206.104	38.847	1.181.472	121.752	1.059.720
ARAGON	152.963	26.985	5.235	120.743	5.924	114.819
PRINCIPADO DE ASTURIAS	139.250	18.256	5.467	115.527	10.795	104.732
ILLES BALEARS	153.695	56.454	4.916	92.325	1.590	90.735
CANARIAS	318.160	28.037	10.355	279.768	3.734	276.034
CANTABRIA	75.847	10.936	4.737	60.174	1.861	58.313
CASTILLA-LA MANCHA	308.318	32.855	11.299	264.164	6.443	257.721
CASTILLA Y LEON	301.060	32.167	15.345	253.548	10.609	242.939
CATALUÑA	815.135	118.580	38.458	658.097	24.226	633.871
COM. VALENCIANA	695.262	88.310	31.111	575.841	16.318	559.523
EXTREMADURA	220.509	37.742	6.577	176.190	23.572	152.618
GALICIA	349.720	36.277	14.846	298.597	17.520	281.077
COM. DE MADRID	662.946	73.114	21.946	567.886	20.533	547.353
REGION DE MURCIA	198.777	34.074	6.752	157.951	3.631	154.320
COM. FORAL DE NAVARRA	68.502	11.111	2.384	55.007	1.844	53.163
PAIS VASCO	250.161	46.176	18.517	185.468	11.297	174.171
LA RIOJA	33.937	3.904	959	29.074	1.228	27.846
CEUTA	14.859	865	600	13.394	490	12.904
MELILLA	16.447	1.707	1.710	13.030	454	12.576
<b>TOTAL</b>	<b>6.201.971</b>	<b>863.654</b>	<b>240.061</b>	<b>5.098.256</b>	<b>283.821</b>	<b>4.814.435</b>

(\*) Son aquellos demandantes, sin empleo, que indican en su solicitud condiciones especiales de trabajo (ej: sólo a domicilio, teletrabajo, en el extranjero, etc)

ENERO 2014

**DEMANDANTES DE EMPLEO NO OCUPADOS (DENOS) POR SEXO, EDAD Y SECTOR DE ACTIVIDAD ECONÓMICA**

	TOTAL	VARIACIÓN			
		MENSUAL		ANUAL	
		ABSOLUTA	RELATIVA	ABSOLUTA	RELATIVA
TOTAL	5.098.256	111.866	2,24	-187.609	-3,55
SEXO:					
HOMBRES	2.461.214	42.950	1,78	-141.332	-5,43
MUJERES	2.637.042	68.916	2,68	-46.277	-1,72
MENORES DE 25 AÑOS:					
HOMBRES	253.818	7.214	2,93	-23.040	-8,32
MUJERES	236.235	8.277	3,63	-15.692	-6,23
TOTAL	490.053	15.491	3,26	-38.732	-7,32
MAYORES DE 25 AÑOS:					
HOMBRES	2.207.396	35.736	1,65	-118.292	-5,09
MUJERES	2.400.807	60.639	2,59	-30.585	-1,26
TOTAL	4.608.203	96.375	2,14	-148.877	-3,13
SECTOR:					
AGRICULTURA	285.298	7.355	2,65	-18.594	-6,12
INDUSTRIA	547.000	3.425	0,63	-41.247	-7,01
CONSTRUCCIÓN	672.237	-3.396	-0,50	-108.539	-13,90
SERVICIOS	3.171.422	99.928	3,25	-28.624	-0,89
SIN EMPLEO ANTERIOR	422.299	4.554	1,09	9.395	2,28

**DEMANDANTES DE EMPLEO NO OCUPADOS (DENOS) POR COMUNIDADES AUTÓNOMAS**

COMUNIDADES AUTÓNOMAS	TOTAL	VARIACIÓN			
		MENSUAL		ANUAL	
		ABSOLUTA	RELATIVA	ABSOLUTA	RELATIVA
ANDALUCIA	1.181.472	24.490	2,12	-64.863	-5,20
ARAGON	120.743	4.149	3,56	424	0,35
PRINCIPADO DE ASTURIAS	115.527	3.915	3,51	-3.112	-2,62
ILLES BALEARS	92.325	-496	-0,53	-4.991	-5,13
CANARIAS	279.768	1.718	0,62	-13.113	-4,48
CANTABRIA	60.174	1.390	2,36	-498	-0,82
CASTILLA-LA MANCHA	264.164	5.592	2,16	-13.496	-4,86
CASTILLA Y LEON	253.548	6.997	2,84	-3.841	-1,49
CATALUÑA	658.097	8.137	1,25	-27.392	-4,00
COM. VALENCIANA	575.841	12.004	2,13	-27.556	-4,57
EXTREMADURA	176.190	8.022	4,77	-625	-0,35
GALICIA	298.597	10.491	3,64	-8.711	-2,83
COM. DE MADRID	567.886	11.959	2,15	-14.952	-2,57
REGION DE MURCIA	157.951	3.257	2,11	-4.481	-2,76
COM. FORAL DE NAVARRA	55.007	1.692	3,17	-2.420	-4,21
PAIS VASCO	185.468	7.301	4,10	1.589	0,86
LA RIOJA	29.074	651	2,29	-721	-2,42
CEUTA	13.394	225	1,71	555	4,32
MELILLA	13.030	372	2,94	595	4,78
<b>TOTAL</b>	<b>5.098.256</b>	<b>111.866</b>	<b>2,24</b>	<b>-187.609</b>	<b>-3,55</b>

ENERO 2014

**PARO REGISTRADO POR SEXO, EDAD Y SECTOR DE ACTIVIDAD ECONÓMICA**

	TOTAL	VARIACIÓN			
		MENSUAL		ANUAL	
		ABSOLUTA	RELATIVA	ABSOLUTA	RELATIVA
TOTAL	4.814.435	113.097	2,41	-166.343	-3,34
SEXO:					
HOMBRES	2.337.410	42.698	1,86	-135.420	-5,48
MUJERES	2.477.025	70.399	2,93	-30.923	-1,23
MENORES DE 25 AÑOS:					
HOMBRES	224.264	7.780	3,59	-21.586	-8,78
MUJERES	204.823	8.723	4,45	-13.167	-6,04
TOTAL	429.087	16.503	4,00	-34.753	-7,49
MAYORES DE 25 AÑOS:					
HOMBRES	2.113.146	34.918	1,68	-113.834	-5,11
MUJERES	2.272.202	61.676	2,79	-17.756	-0,78
TOTAL	4.385.348	96.594	2,25	-131.590	-2,91
SECTOR:					
AGRICULTURA	208.174	8.110	4,05	4.995	2,46
INDUSTRIA	512.531	3.577	0,70	-38.287	-6,95
CONSTRUCCIÓN	649.211	-3.486	-0,53	-110.098	-14,50
SERVICIOS	3.071.282	99.519	3,35	-31.192	-1,01
SIN EMPLEO ANTERIOR	373.237	5.377	1,46	8.239	2,26

**PARO REGISTRADO POR COMUNIDADES AUTÓNOMAS**

COMUNIDADES AUTÓNOMAS	TOTAL	VARIACIÓN			
		MENSUAL		ANUAL	
		ABSOLUTA	RELATIVA	ABSOLUTA	RELATIVA
ANDALUCIA	1.059.720	26.073	2,52	-42.678	-3,87
ARAGON	114.819	3.987	3,60	114	0,10
PRINCIPADO DE ASTURIAS	104.732	3.856	3,82	-2.876	-2,67
ILLES BALEARS	90.735	-480	-0,53	-4.774	-5,00
CANARIAS	276.034	1.981	0,72	-13.483	-4,66
CANTABRIA	58.313	1.365	2,40	-337	-0,57
CASTILLA-LA MANCHA	257.721	5.607	2,22	-13.889	-5,11
CASTILLA Y LEON	242.939	7.020	2,98	-2.938	-1,19
CATALUÑA	633.871	8.999	1,44	-27.946	-4,22
COM. VALENCIANA	559.523	12.163	2,22	-26.897	-4,59
EXTREMADURA	152.618	7.581	5,23	518	0,34
GALICIA	281.077	10.014	3,69	-9.713	-3,34
COM. DE MADRID	547.353	11.790	2,20	-14.566	-2,59
REGION DE MURCIA	154.320	3.236	2,14	-3.968	-2,51
COM. FORAL DE NAVARRA	53.163	1.675	3,25	-2.434	-4,38
PAIS VASCO	174.171	6.797	4,06	-1.110	-0,63
LA RIOJA	27.846	822	3,04	-767	-2,68
CEUTA	12.904	231	1,82	707	5,80
MELILLA	12.576	380	3,12	694	5,84
<b>TOTAL</b>	<b>4.814.435</b>	<b>113.097</b>	<b>2,41</b>	<b>-166.343</b>	<b>-3,34</b>

ENERO 2014

**PARO REGISTRADO. VARIACIÓN MENSUAL SEGÚN SECTOR DE ACTIVIDAD ECONÓMICA \***

ENERO	TOTAL	AGRICULTURA	INDUSTRIA	CONSTRUCCIÓN	SERVICIOS	SIN EMPLEO ANTERIOR
2003	58.139	89	1.674	-7.079	59.948	3.507
2004	51.311	786	418	-15.324	61.704	3.727
2005	63.884	5.412	8.061	4.357	68.461	-22.407
2006	68.566	1.174	3.888	-3.939	62.752	4.691
2007	59.635	1.291	1.639	-6.479	56.735	6.449
2008	132.378	6.549	9.714	8.930	98.104	9.081
2008*	132.378	5.478	10.287	11.752	98.706	6.155
2009	198.838	-20.635	42.810	87.411	160.246	-70.994
2010	124.890	566	8.873	7.036	102.130	6.285
2011	130.930	2.290	8.266	5.275	105.080	10.019
2012	177.470	6.282	15.105	16.347	132.581	7.155
2013	132.055	15.303	7.763	3.477	108.982	-3.470
2014	113.097	8.110	3.577	-3.486	99.519	5.377

(\*) Los datos anteriores a mayo 2005 (fecha de entrada en funcionamiento del SISPE) son reconstruidos.

2008\* Los datos se han calculado adaptándolos, mediante estimación, a los sectores de actividad CNAE-09



ENERO 2014

**EVOLUCIÓN MENSUAL DEL PARO REGISTRADO**

	AÑO 2013			AÑO 2014		
	TOTAL	% DE VARIACIÓN		TOTAL	% DE VARIACIÓN	
		MENSUAL	ANUAL		MENSUAL	ANUAL
ENERO	4.980.778	2,72	8,28	4.814.435	2,41	-3,34
FEBRERO	5.040.222	1,19	6,96			
MARZO	5.035.243	-0,10	5,99			
ABRIL	4.989.193	-0,91	5,16			
MAYO	4.890.928	-1,97	3,75			
JUNIO	4.763.680	-2,60	3,22			
JULIO	4.698.814	-1,36	2,43			
AGOSTO	4.698.783	0,00	1,58			
SEPTIEMBRE	4.724.355	0,54	0,41			
OCTUBRE	4.811.383	1,84	-0,46			
NOVIEMBRE	4.808.908	-0,05	-2,02			
DICIEMBRE	4.701.338	-2,24	-3,04			

**EVOLUCIÓN MENSUAL DEL PARO REGISTRADO (SERIES)\***

ENERO	TOTAL	VARIACIONES			
		MENSUAL		ANUAL	
		ABSOLUTA	RELATIVA	ABSOLUTA	RELATIVA
2003	2.185.157	58.139	2,73	110.136	5,31
2004	2.232.559	51.311	2,35	47.402	2,17
2005	2.176.599	63.884	3,02	-55.960	-2,51
2006	2.171.503	68.566	3,26	-5.096	-0,23
2007	2.082.508	59.635	2,95	-88.995	-4,10
2008	2.261.925	132.378	6,22	179.417	8,62
2009	3.327.801	198.838	6,35	1.065.876	47,12
2010	4.048.493	124.890	3,18	720.692	21,66
2011	4.231.003	130.930	3,19	182.510	4,51
2012	4.599.829	177.470	4,01	368.826	8,72
2013	4.980.778	132.055	2,72	380.949	8,28
2014	4.814.435	113.097	2,41	-166.343	-3,34

(\* ) Los datos anteriores a mayo 2005 (fecha de entrada en funcionamiento del SISPE) son reconstruidos.

ENERO 2014

**PARO REGISTRADO SEGÚN SEXO Y EDAD. SERIES**

	TOTAL	HOMBRES	MUJERES	MENORES DE 25 AÑOS			RESTO EDADES		
				TOTAL	HOMBRES	MUJERES	TOTAL	HOMBRES	MUJERES
<b>AÑO 2010</b>									
ENERO	4.048.493	2.060.207	1.988.286	456.386	261.648	194.738	3.592.107	1.798.559	1.793.548
FEBRERO	4.130.625	2.100.664	2.029.961	474.683	270.709	203.974	3.655.942	1.829.955	1.825.987
MARZO	4.166.613	2.113.565	2.053.048	483.040	273.811	209.229	3.683.573	1.839.754	1.843.819
ABRIL	4.142.425	2.088.045	2.054.380	476.794	268.881	207.913	3.665.631	1.819.164	1.846.467
MAYO	4.066.202	2.037.192	2.029.010	461.422	259.230	202.192	3.604.780	1.777.962	1.826.818
JUNIO	3.982.368	1.978.301	2.004.067	435.217	245.236	189.981	3.547.151	1.733.065	1.814.086
JULIO	3.908.578	1.935.278	1.973.300	419.241	234.122	185.119	3.489.337	1.701.156	1.788.181
AGOSTO	3.969.661	1.970.343	1.999.318	421.590	233.809	187.781	3.548.071	1.736.534	1.811.537
SEPTIEMBRE	4.017.763	1.984.933	2.032.830	446.624	245.385	201.239	3.571.139	1.739.548	1.831.591
OCTUBRE	4.085.976	2.016.471	2.069.505	459.245	251.282	207.963	3.626.731	1.765.189	1.861.542
NOVIEMBRE	4.110.294	2.027.565	2.082.729	461.409	253.012	208.397	3.648.885	1.774.553	1.874.332
DICIEMBRE	4.100.073	2.053.188	2.046.885	433.774	240.459	193.315	3.666.299	1.812.729	1.853.570
<b>AÑO 2011</b>									
ENERO	4.231.003	2.105.239	2.125.764	447.866	247.331	200.535	3.783.137	1.857.908	1.925.229
FEBRERO	4.299.263	2.134.612	2.164.651	470.421	258.868	211.553	3.828.842	1.875.744	1.953.098
MARZO	4.333.669	2.150.248	2.183.421	483.251	265.810	217.441	3.850.418	1.884.438	1.965.980
ABRIL	4.269.360	2.120.471	2.148.889	467.833	257.128	210.705	3.801.527	1.863.343	1.938.184
MAYO	4.189.659	2.064.581	2.125.078	450.937	246.255	204.682	3.738.722	1.818.326	1.920.396
JUNIO	4.121.801	2.023.077	2.098.724	426.628	234.351	192.277	3.695.173	1.788.726	1.906.447
JULIO	4.079.742	2.002.522	2.077.220	418.898	228.374	190.524	3.660.844	1.774.148	1.886.696
AGOSTO	4.130.927	2.029.601	2.101.326	417.510	225.021	192.489	3.713.417	1.804.580	1.908.837
SEPTIEMBRE	4.226.744	2.071.510	2.155.234	456.546	243.520	213.026	3.770.198	1.827.990	1.942.208
OCTUBRE	4.360.926	2.147.953	2.212.973	476.748	255.154	221.594	3.884.178	1.892.799	1.991.379
NOVIEMBRE	4.420.462	2.179.563	2.240.899	486.203	260.972	225.231	3.934.259	1.918.591	2.015.668
DICIEMBRE	4.422.359	2.209.738	2.212.621	460.561	248.928	211.633	3.961.798	1.960.810	2.000.988
<b>AÑO 2012</b>									
ENERO	4.599.829	2.288.393	2.311.436	476.957	256.919	220.038	4.122.872	2.031.474	2.091.398
FEBRERO	4.712.098	2.353.264	2.358.834	501.842	270.469	231.373	4.210.256	2.082.795	2.127.461
MARZO	4.750.867	2.371.782	2.379.085	508.879	273.898	234.981	4.241.988	2.097.884	2.144.104
ABRIL	4.744.235	2.364.767	2.379.468	500.758	268.901	231.857	4.243.477	2.095.866	2.147.611
MAYO	4.714.122	2.337.116	2.377.006	490.329	261.654	228.675	4.223.793	2.075.462	2.148.331
JUNIO	4.615.269	2.284.271	2.330.998	452.991	245.037	207.954	4.162.278	2.039.234	2.123.044
JULIO	4.587.455	2.268.949	2.318.506	440.380	236.496	203.884	4.147.075	2.032.453	2.114.622
AGOSTO	4.625.634	2.291.543	2.334.091	436.320	231.606	204.714	4.189.314	2.059.937	2.129.377
SEPTIEMBRE	4.705.279	2.323.688	2.381.591	466.783	245.924	220.859	4.238.496	2.077.764	2.160.732
OCTUBRE	4.833.521	2.392.696	2.440.825	487.387	256.959	230.428	4.346.134	2.135.737	2.210.397
NOVIEMBRE	4.907.817	2.416.228	2.491.589	486.373	256.210	230.163	4.421.444	2.160.018	2.261.426
DICIEMBRE	4.848.723	2.407.907	2.440.816	456.635	241.810	214.825	4.392.088	2.166.097	2.225.991
<b>AÑO 2013</b>									
ENERO	4.980.778	2.472.830	2.507.948	463.840	245.850	217.990	4.516.938	2.226.980	2.289.958
FEBRERO	5.040.222	2.503.626	2.536.596	479.866	254.399	225.467	4.560.356	2.249.227	2.311.129
MARZO	5.035.243	2.506.091	2.529.152	479.712	254.991	224.721	4.555.531	2.251.100	2.304.431
ABRIL	4.989.193	2.466.643	2.522.550	474.747	250.821	223.926	4.514.446	2.215.822	2.298.624
MAYO	4.890.928	2.405.493	2.485.435	458.012	241.238	216.774	4.432.916	2.164.255	2.268.661
JUNIO	4.763.680	2.332.609	2.431.071	424.051	226.400	197.651	4.339.629	2.106.209	2.233.420
JULIO	4.698.814	2.287.664	2.411.150	415.562	219.774	195.788	4.283.252	2.067.890	2.215.362
AGOSTO	4.698.783	2.288.893	2.409.890	406.363	212.439	193.924	4.292.420	2.076.454	2.215.966
SEPTIEMBRE	4.724.355	2.287.603	2.436.752	434.953	225.401	209.552	4.289.402	2.062.202	2.227.200
OCTUBRE	4.811.383	2.332.743	2.478.640	451.096	234.569	216.527	4.360.287	2.098.174	2.262.113
NOVIEMBRE	4.808.908	2.329.208	2.479.700	452.326	236.546	215.780	4.356.582	2.092.662	2.263.920
DICIEMBRE	4.701.338	2.294.712	2.406.626	412.584	216.484	196.100	4.288.754	2.078.228	2.210.526
<b>AÑO 2014</b>									
ENERO	4.814.435	2.337.410	2.477.025	429.087	224.264	204.823	4.385.348	2.113.146	2.272.202
FEBRERO									
MARZO									
ABRIL									
MAYO									
JUNIO									
JULIO									
AGOSTO									
SEPTIEMBRE									
OCTUBRE									
NOVIEMBRE									
DICIEMBRE									

VARIACIÓN ANUAL DEL PARO REGISTRADO SEGÚN SEXO Y EDAD. SERIES

	TOTAL	HOMBRES	MUJERES	MENORES DE 25 AÑOS			RESTO EDADES		
				TOTAL	HOMBRES	MUJERES	TOTAL	HOMBRES	MUJERES
<b>AÑO 2010</b>									
ENERO	21,66	23,13	20,17	10,01	6,85	14,57	23,31	25,92	20,81
FEBRERO	18,63	19,63	17,62	7,27	4,29	11,51	20,29	22,29	18,34
MARZO	15,57	16,06	15,06	4,25	1,17	8,58	17,23	18,65	15,85
ABRIL	13,65	13,25	14,06	3,35	-0,10	8,18	15,14	15,53	14,77
MAYO	12,32	11,83	12,81	3,13	-0,50	8,19	13,62	13,89	13,35
JUNIO	11,71	10,94	12,48	3,28	-0,62	8,78	12,84	12,80	12,88
JULIO	10,28	9,37	11,20	2,36	-1,43	7,59	11,32	11,04	11,59
AGOSTO	9,38	8,42	10,36	1,88	-1,56	6,52	10,35	9,91	10,77
SEPTIEMBRE	8,31	7,21	9,40	0,45	-2,61	4,46	9,38	8,76	9,98
OCTUBRE	7,29	5,88	8,70	-0,48	-3,67	3,67	8,36	7,39	9,30
NOVIEMBRE	6,24	4,49	7,99	-0,63	-3,95	3,73	7,17	5,82	8,49
DICIEMBRE	4,50	2,02	7,11	-2,91	-6,79	2,40	5,45	3,32	7,62
<b>AÑO 2011</b>									
ENERO	4,51	2,19	6,91	-1,87	-5,47	2,98	5,32	3,30	7,34
FEBRERO	4,08	1,62	6,64	-0,90	-4,37	3,72	4,73	2,50	6,96
MARZO	4,01	1,74	6,35	0,04	-2,92	3,92	4,53	2,43	6,63
ABRIL	3,06	1,55	4,60	-1,88	-4,37	1,34	3,71	2,43	4,97
MAYO	3,04	1,34	4,73	-2,27	-5,01	1,23	3,72	2,27	5,12
JUNIO	3,50	2,26	4,72	-1,97	-4,44	1,21	4,17	3,21	5,09
JULIO	4,38	3,47	5,27	-0,08	-2,46	2,92	4,92	4,29	5,51
AGOSTO	4,06	3,01	5,10	-0,97	-3,76	2,51	4,66	3,92	5,37
SEPTIEMBRE	5,20	4,36	6,02	2,22	-0,76	5,86	5,57	5,08	6,04
OCTUBRE	6,73	6,52	6,93	3,81	1,54	6,55	7,10	7,23	6,97
NOVIEMBRE	7,55	7,50	7,59	5,37	3,15	8,08	7,82	8,12	7,54
DICIEMBRE	7,86	7,62	8,10	6,18	3,52	9,48	8,06	8,17	7,95
<b>AÑO 2012</b>									
ENERO	8,72	8,70	8,73	6,50	3,88	9,73	8,98	9,34	8,63
FEBRERO	9,60	10,24	8,97	6,68	4,48	9,37	9,96	11,04	8,93
MARZO	9,63	10,30	8,96	5,30	3,04	8,07	10,17	11,33	9,06
ABRIL	11,12	11,52	10,73	7,04	4,58	10,04	11,63	12,48	10,81
MAYO	12,52	13,20	11,86	8,74	6,25	11,72	12,97	14,14	11,87
JUNIO	11,97	12,91	11,07	6,18	4,56	8,15	12,64	14,00	11,36
JULIO	12,44	13,30	11,62	5,13	3,56	7,01	13,28	14,56	12,08
AGOSTO	11,98	12,91	11,08	4,51	2,93	6,35	12,82	14,15	11,55
SEPTIEMBRE	11,32	12,17	10,50	2,24	0,99	3,68	12,42	13,66	11,25
OCTUBRE	10,84	11,39	10,30	2,23	0,71	3,99	11,89	12,83	11,00
NOVIEMBRE	11,02	10,86	11,19	0,03	-1,82	2,19	12,38	12,58	12,19
DICIEMBRE	9,64	8,97	10,31	-0,85	-2,86	1,51	10,86	10,47	11,24
<b>AÑO 2013</b>									
ENERO	8,28	8,06	8,50	-2,75	-4,31	-0,93	9,56	9,62	9,49
FEBRERO	6,96	6,39	7,54	-4,38	-5,94	-2,55	8,32	7,99	8,63
MARZO	5,99	5,66	6,31	-5,73	-6,90	-4,37	7,39	7,30	7,48
ABRIL	5,16	4,31	6,01	-5,19	-6,72	-3,42	6,39	5,72	7,03
MAYO	3,75	2,93	4,56	-6,59	-7,80	-5,20	4,95	4,28	5,60
JUNIO	3,22	2,12	4,29	-6,39	-7,61	-4,95	4,26	3,28	5,20
JULIO	2,43	0,82	4,00	-5,64	-7,07	-3,97	3,28	1,74	4,76
AGOSTO	1,58	-0,12	3,25	-6,87	-8,28	-5,27	2,46	0,80	4,07
SEPTIEMBRE	0,41	-1,55	2,32	-6,82	-8,35	-5,12	1,20	-0,75	3,08
OCTUBRE	-0,46	-2,51	1,55	-7,45	-8,71	-6,03	0,33	-1,76	2,34
NOVIEMBRE	-2,02	-3,60	-0,48	-7,00	-7,67	-6,25	-1,47	-3,12	0,11
DICIEMBRE	-3,04	-4,70	-1,40	-9,65	-10,47	-8,72	-2,35	-4,06	-0,69
<b>AÑO 2014</b>									
ENERO	-3,34	-5,48	-1,23	-7,49	-8,78	-6,04	-2,91	-5,11	-0,78
FEBRERO									
MARZO									
ABRIL									
MAYO									
JUNIO									
JULIO									
AGOSTO									
SEPTIEMBRE									
OCTUBRE									
NOVIEMBRE									
DICIEMBRE									



**PARO REGISTRADO. VARIACIÓN INTERANUAL SEGÚN SECTOR DE ACTIVIDAD ECONÓMICA. SERIES**

	TOTAL		AGRICULTURA		INDUSTRIA		CONSTRUCCIÓN		SERVICIOS		SIN EMP.ANTERIOR	
	ABSOLUTO	%	ABSOLUTO	%	ABSOLUTO	%	ABSOLUTO	%	ABSOLUTO	%	ABSOLUTO	%
<b>AÑO 2010</b>												
ENERO	720.692	21,66	25.996	32,21	74.993	16,94	110.619	16,31	406.899	21,01	102.185	53,79
FEBRERO	648.766	18,63	27.539	32,01	54.218	11,57	91.941	13,01	371.471	18,42	103.597	50,94
MARZO	561.211	15,57	26.964	28,77	36.991	7,57	74.225	10,26	323.706	15,60	99.325	44,26
ABRIL	497.545	13,65	29.327	30,75	22.168	4,45	53.511	7,35	298.062	14,28	94.477	39,97
MAYO	446.063	12,32	30.251	32,56	13.284	2,68	48.843	6,85	265.011	12,78	88.674	36,05
JUNIO	417.479	11,71	28.894	30,59	8.516	1,76	43.957	6,31	248.595	12,18	87.517	35,28
JULIO	364.483	10,28	27.177	28,58	2.410	0,50	34.727	5,04	217.984	10,75	82.185	32,27
AGOSTO	340.581	9,38	25.932	27,29	129	0,03	27.933	3,94	208.272	10,03	78.315	30,11
SEPTIEMBRE	308.316	8,31	22.020	23,09	-3.533	-0,72	19.479	2,75	197.377	9,22	72.973	26,29
OCTUBRE	277.623	7,29	23.982	22,36	-6.900	-1,40	7.980	1,11	183.986	8,35	68.575	23,85
NOVIEMBRE	241.348	6,24	23.629	21,47	-11.884	-2,39	-2.697	-0,37	161.485	7,21	70.815	24,09
DICIEMBRE	176.470	4,50	20.696	19,50	-17.164	-3,37	-28.657	-3,67	130.874	5,84	70.721	24,74
<b>AÑO 2011</b>												
ENERO	182.510	4,51	22.420	21,01	-17.771	-3,43	-30.418	-3,86	133.824	5,71	74.455	25,48
FEBRERO	168.638	4,08	24.163	21,28	-19.328	-3,70	-37.783	-4,73	127.973	5,36	73.613	23,98
MARZO	167.056	4,01	22.752	18,85	-20.713	-3,94	-35.044	-4,39	132.683	5,53	67.378	20,81
ABRIL	126.935	3,06	16.463	13,20	-18.760	-3,61	-22.122	-2,83	97.419	4,08	53.935	16,30
MAYO	123.457	3,04	12.932	10,50	-17.858	-3,51	-22.471	-2,95	109.186	4,67	41.668	12,45
JUNIO	139.433	3,50	16.883	13,69	-13.348	-2,71	-12.367	-1,67	117.054	5,11	31.211	9,30
JULIO	171.164	4,38	18.931	15,48	-8.578	-1,79	-1.459	-0,20	132.618	5,91	29.652	8,80
AGOSTO	161.266	4,06	17.792	14,71	-8.347	-1,71	-4.673	-0,63	132.232	5,79	24.262	7,17
SEPTIEMBRE	208.981	5,20	19.994	17,03	-272	-0,06	4.880	0,67	153.237	6,56	31.142	8,88
OCTUBRE	274.950	6,73	22.909	17,45	9.862	2,02	21.521	2,97	189.615	7,95	31.043	8,72
NOVIEMBRE	310.168	7,55	17.901	13,39	14.995	3,09	28.059	3,88	222.646	9,27	26.567	7,28
DICIEMBRE	322.286	7,86	19.132	15,08	17.832	3,63	22.861	3,04	240.590	10,14	21.871	6,13
<b>AÑO 2012</b>												
ENERO	368.826	8,72	23.124	17,91	24.671	4,94	33.933	4,47	268.091	10,82	19.007	5,18
FEBRERO	412.835	9,60	25.729	18,68	31.381	6,23	47.039	6,18	287.752	11,43	20.934	5,50
MARZO	417.198	9,63	24.913	17,37	34.659	6,86	47.847	6,27	287.978	11,38	21.801	5,57
ABRIL	474.875	11,12	25.941	18,38	40.580	8,10	49.072	6,46	328.678	13,24	30.604	7,95
MAYO	524.463	12,52	24.097	17,70	47.922	9,77	57.576	7,79	357.396	14,60	37.472	9,96
JUNIO	493.468	11,97	21.154	15,09	48.844	10,19	51.601	7,09	345.142	14,34	26.727	7,29
JULIO	507.713	12,44	23.546	16,67	49.643	10,53	42.423	5,87	375.575	15,79	16.526	4,51
AGOSTO	494.707	11,98	24.681	17,79	46.970	9,77	34.513	4,71	380.259	15,74	8.284	2,28
SEPTIEMBRE	478.535	11,32	23.398	17,03	42.228	8,72	25.011	3,41	391.382	15,71	-3.484	-0,91
OCTUBRE	472.595	10,84	31.023	20,12	38.544	7,75	7.397	0,99	403.558	15,66	-7.927	-2,05
NOVIEMBRE	487.355	11,02	39.371	25,97	39.825	7,96	-643	-0,09	417.936	15,92	-9.134	-2,33
DICIEMBRE	426.364	9,64	41.915	28,72	33.585	6,59	-20.096	-2,59	380.963	14,58	-10.003	-2,64
<b>AÑO 2013</b>												
ENERO	380.949	8,28	50.936	33,46	26.243	5,00	-32.966	-4,16	357.364	13,02	-20.628	-5,35
FEBRERO	328.124	6,96	47.704	29,18	17.555	3,28	-47.245	-5,85	337.922	12,05	-27.812	-6,93
MARZO	284.376	5,99	46.153	27,42	14.205	2,63	-48.917	-6,04	307.038	10,89	-34.103	-8,26
ABRIL	244.958	5,16	39.364	23,56	7.673	1,42	-66.228	-8,19	296.935	10,56	-32.786	-7,89
MAYO	176.806	3,75	36.862	23,01	2.143	0,40	-72.447	-9,09	241.494	8,61	-31.246	-7,55
JUNIO	148.411	3,22	37.150	23,02	-1.292	-0,24	-73.839	-9,47	203.999	7,41	-17.607	-4,47
JULIO	111.359	2,43	32.714	19,86	-5.077	-0,97	-76.357	-9,99	164.884	5,99	-4.805	-1,25
AGOSTO	73.149	1,58	31.881	19,51	-8.398	-1,59	-81.655	-10,64	133.236	4,76	-1.915	-0,52
SEPTIEMBRE	19.076	0,41	20.286	12,62	-14.404	-2,73	-88.761	-11,72	99.508	3,45	2.447	0,65
OCTUBRE	-22.138	-0,46	19.373	10,46	-21.027	-3,93	-95.458	-12,66	70.768	2,37	4.206	1,11
NOVIEMBRE	-98.909	-2,02	17.986	9,42	-30.003	-5,55	-105.119	-13,99	16.086	0,53	2.141	0,56
DICIEMBRE	-147.385	-3,04	12.188	6,49	-34.101	-6,28	-103.135	-13,65	-21.729	-0,73	-608	-0,17
<b>AÑO 2014</b>												
ENERO	-166.343	-3,34	4.995	2,46	-38.287	-6,95	-110.098	-14,50	-31.192	-1,01	8.239	2,26
FEBRERO												
MARZO												
ABRIL												
MAYO												
JUNIO												
JULIO												
AGOSTO												
SEPTIEMBRE												
OCTUBRE												
NOVIEMBRE												
DICIEMBRE												

**EVOLUCIÓN DEL PARO REGISTRADO POR SECTORES**

2010 - 2014

AGRICULTURA

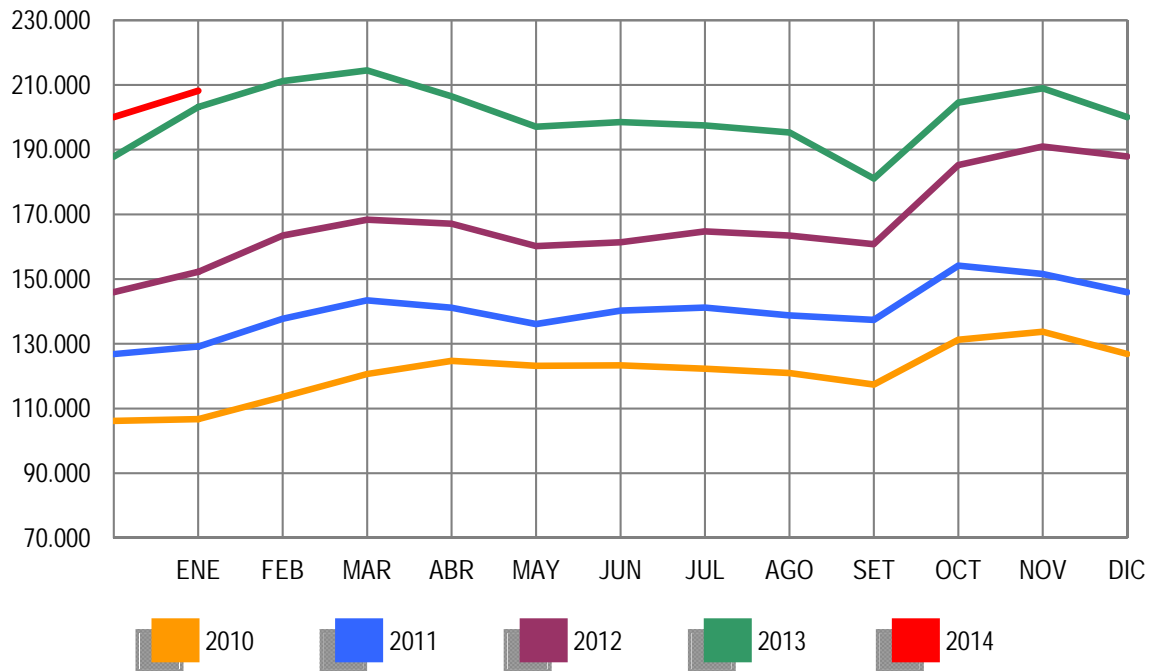

**EVOLUCIÓN DEL PARO REGISTRADO POR SECTORES**

2010 - 2014

INDUSTRIA

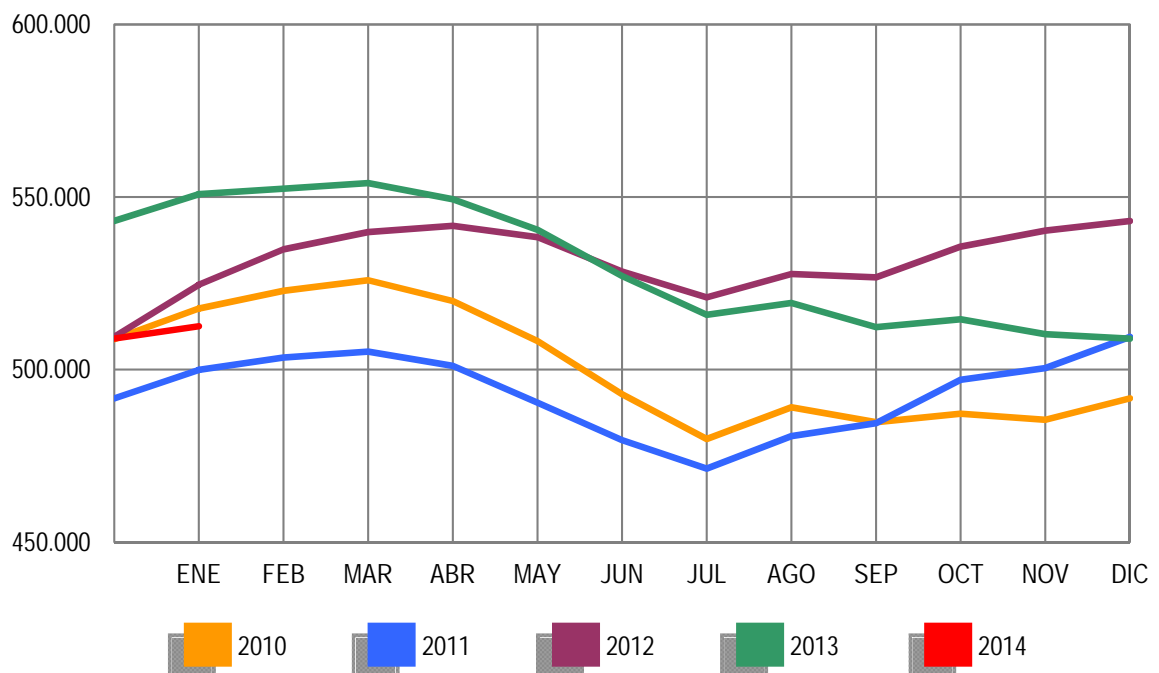

**EVOLUCIÓN DEL PARO REGISTRADO POR SECTORES**

2010 - 2014

**CONSTRUCCIÓN**

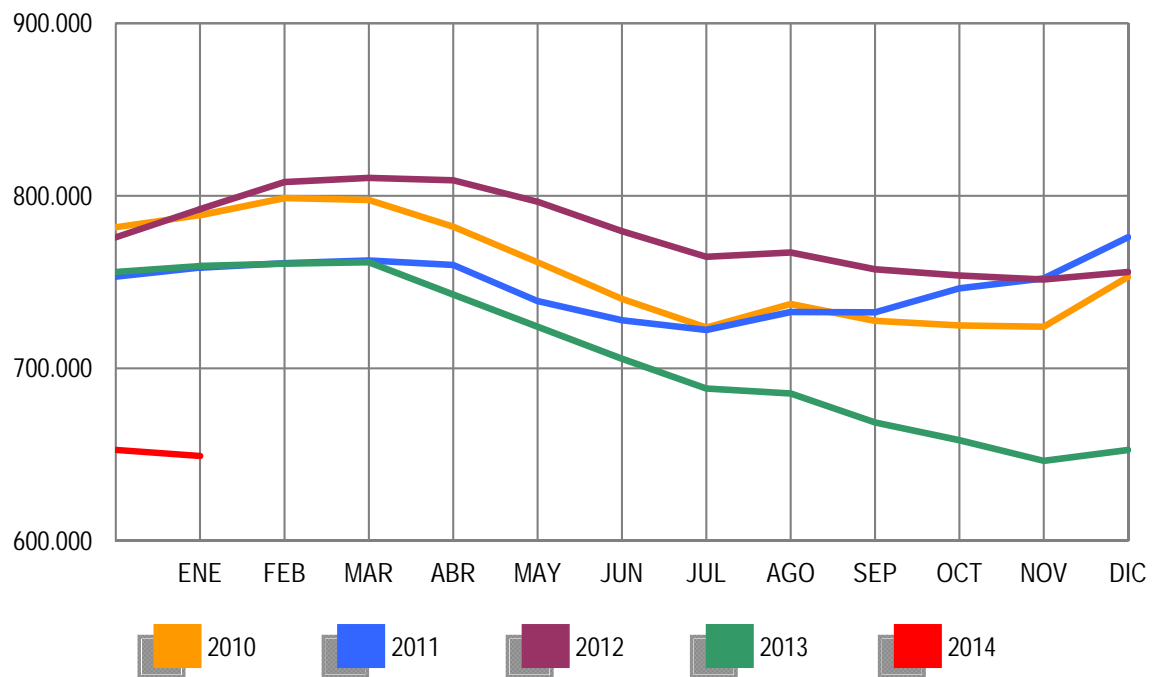

**EVOLUCIÓN DEL PARO REGISTRADO POR SECTORES**

2010 - 2014

**SERVICIOS**

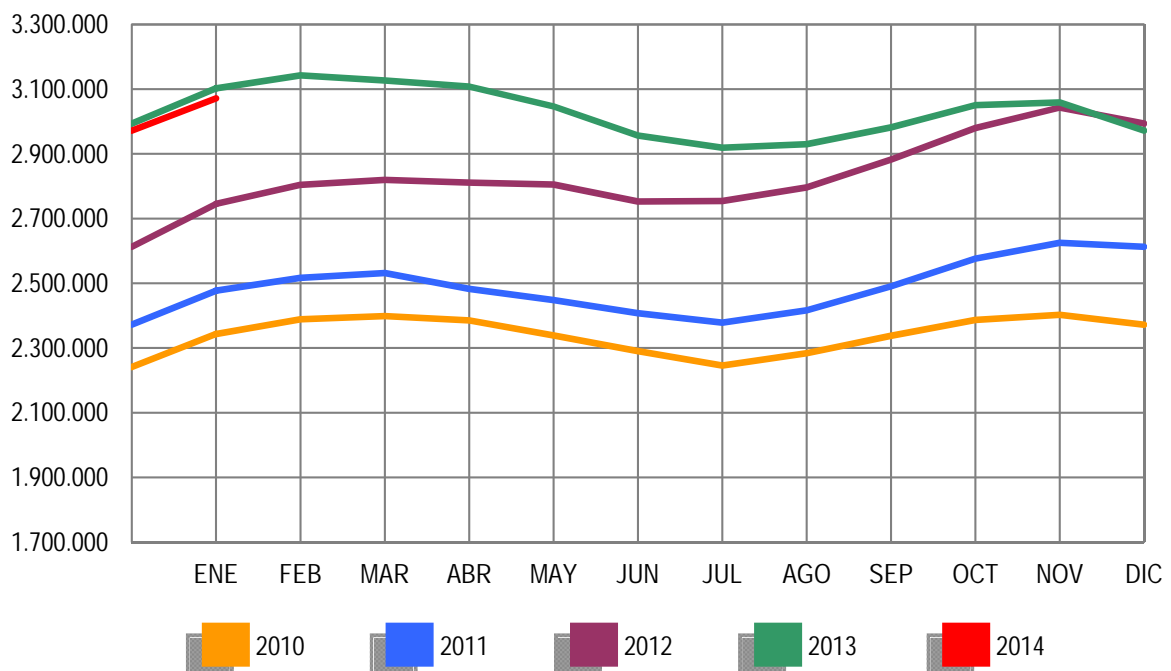

**EVOLUCIÓN DEL PARO REGISTRADO POR SECTORES**

2010 - 2014

COLECTIVO SIN EMPLEO ANTERIOR

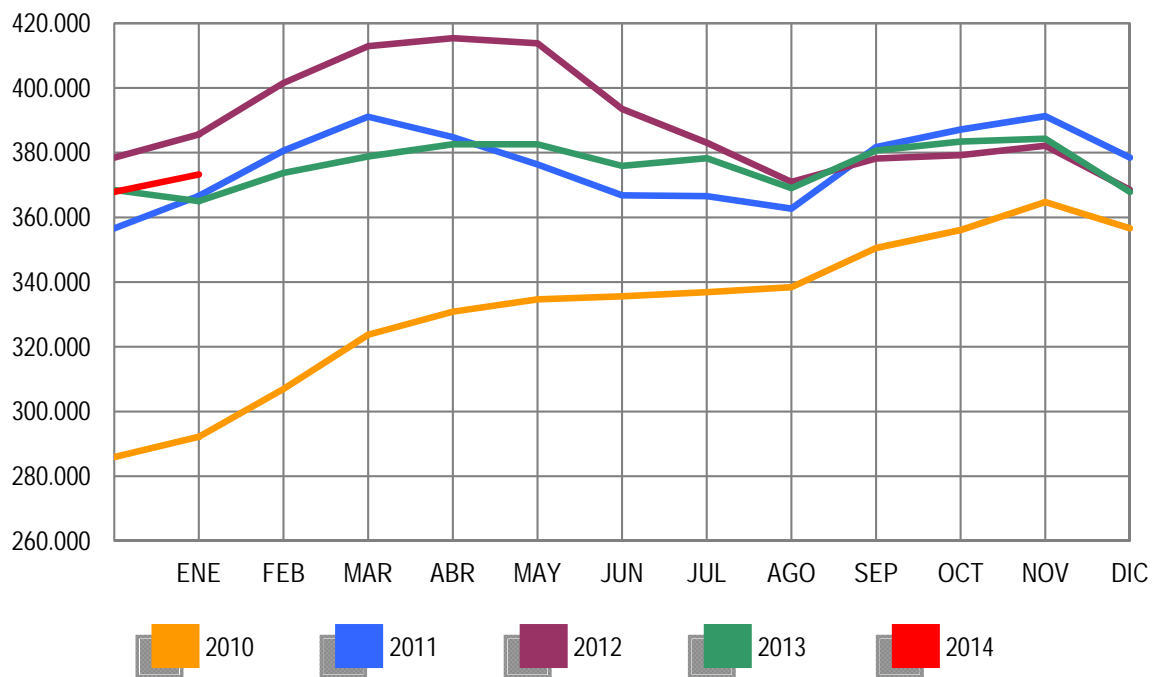



ENERO 2014

**PARO REGISTRADO (EXTRANJEROS) POR SEXO, EDAD Y SECTOR DE ACTIVIDAD ECONÓMICA**

	TOTAL	VARIACIÓN				ZONA ORIGEN	
		MENSUAL		ANUAL		PAIS COMUNITARIO	PAIS EXTRACOMUNIT.
		ABSOLUTA	RELATIVA	ABSOLUTA	RELATIVA		
TOTAL	569.636	13.908	2,50	-52.843	-8,49	192.291	377.345
SEXO:							
HOMBRES	311.526	5.844	1,91	-41.905	-11,86	100.211	211.315
MUJERES	258.110	8.064	3,23	-10.938	-4,07	92.080	166.030
MENORES DE 25 AÑOS:							
HOMBRES	20.461	1.392	7,30	-2.804	-12,05	5.970	14.491
MUJERES	20.134	1.152	6,07	-2.103	-9,46	6.336	13.798
TOTAL	40.595	2.544	6,69	-4.907	-10,78	12.306	28.289
MAYORES DE 25 AÑOS:							
HOMBRES	291.065	4.452	1,55	-39.101	-11,84	94.241	196.824
MUJERES	237.976	6.912	2,99	-8.835	-3,58	85.744	152.232
TOTAL	529.041	11.364	2,20	-47.936	-8,31	179.985	349.056
SECTOR:							
AGRICULTURA	53.109	909	1,74	1.705	3,32	18.758	34.351
INDUSTRIA	36.774	374	1,03	-6.155	-14,34	14.449	22.325
CONSTRUCCIÓN	95.671	-232	-0,24	-24.845	-20,62	32.370	63.301
SERVICIOS	317.756	9.303	3,02	-23.805	-6,97	110.547	207.209
SIN EMPLEO ANTERIOR	66.326	3.554	5,66	257	0,39	16.167	50.159

**PARO REGISTRADO (EXTRANJEROS) POR COMUNIDADES AUTÓNOMAS**

COMUNIDADES AUTÓNOMAS	TOTAL	VARIACIÓN				ZONA ORIGEN	
		MENSUAL		ANUAL		PAIS COMUNITARIO	PAIS EXTRACOMUNIT.
		ABSOLUTA	RELATIVA	ABSOLUTA	RELATIVA		
ANDALUCIA	67.961	1.182	1,77	-6.168	-8,32	24.561	43.400
ARAGON	24.292	830	3,54	-1.255	-4,91	10.765	13.527
PRINCIPADO DE ASTURIAS	6.679	287	4,49	-641	-8,76	2.659	4.020
ILLES BALEARS	18.640	-598	-3,11	-2.190	-10,51	7.150	11.490
CANARIAS	20.335	91	0,45	-4.135	-16,90	7.450	12.885
CANTABRIA	4.964	6	0,12	-551	-9,99	1.515	3.449
CASTILLA-LA MANCHA	28.043	1.034	3,83	-4.051	-12,62	13.891	14.152
CASTILLA Y LEON	23.467	603	2,64	-2.316	-8,98	11.578	11.889
CATALUÑA	125.412	1.688	1,36	-12.557	-9,10	25.081	100.331
COM. VALENCIANA	78.028	3.752	5,05	-6.290	-7,46	33.316	44.712
EXTREMADURA	4.935	306	6,61	-47	-0,94	2.216	2.719
GALICIA	13.275	464	3,62	-1.666	-11,15	5.551	7.724
COM. DE MADRID	91.492	2.772	3,12	-7.463	-7,54	32.335	59.157
REGION DE MURCIA	19.993	192	0,97	-2.071	-9,39	3.865	16.128
COM. FORAL DE NAVARRA	8.924	340	3,96	-901	-9,17	3.088	5.836
PAIS VASCO	23.411	769	3,40	-233	-0,99	5.182	18.229
LA RIOJA	5.563	105	1,92	-649	-10,45	2.032	3.531
CEUTA	1.506	12	0,80	148	10,90	16	1.490
MELILLA	2.716	73	2,76	193	7,65	40	2.676
<b>TOTAL</b>	<b>569.636</b>	<b>13.908</b>	<b>2,50</b>	<b>-52.843</b>	<b>-8,49</b>	<b>192.291</b>	<b>377.345</b>

**PARO REGISTRADO (EXTRANJEROS) SEGÚN SEXO Y EDAD. SERIES**

	TOTAL	HOMBRES	MUJERES	MENORES DE 25 AÑOS			RESTO EDADES		
				TOTAL	HOMBRES	MUJERES	TOTAL	HOMBRES	MUJERES
<b>AÑO 2010</b>									
ENERO	584.453	367.527	216.926	50.500	28.907	21.593	533.953	338.620	195.333
FEBRERO	603.719	376.953	226.766	54.251	30.849	23.402	549.468	346.104	203.364
MARZO	616.320	383.240	233.080	56.876	32.037	24.839	559.444	351.203	208.241
ABRIL	612.919	379.320	233.599	56.102	31.406	24.696	556.817	347.914	208.903
MAYO	596.886	367.640	229.246	53.651	29.934	23.717	543.235	337.706	205.529
JUNIO	583.927	359.129	224.798	51.293	28.568	22.725	532.634	330.561	202.073
JULIO	569.615	351.569	218.046	48.774	27.202	21.572	520.841	324.367	196.474
AGOSTO	568.859	352.030	216.829	47.119	26.300	20.819	521.740	325.730	196.010
SEPTIEMBRE	573.210	348.120	225.090	48.532	26.449	22.083	524.678	321.671	203.007
OCTUBRE	593.066	355.646	237.420	50.897	27.365	23.532	542.169	328.281	213.888
NOVIEMBRE	606.326	358.728	247.598	52.578	27.908	24.670	553.748	330.820	222.928
DICIEMBRE	605.838	361.084	244.754	49.980	26.517	23.463	555.858	334.567	221.291
<b>AÑO 2011</b>									
ENERO	619.276	366.423	252.853	51.185	27.042	24.143	568.091	339.381	228.710
FEBRERO	631.366	372.539	258.827	53.549	28.308	25.241	577.817	344.231	233.586
MARZO	642.893	377.877	265.016	56.533	29.915	26.618	586.360	347.962	238.398
ABRIL	631.177	371.566	259.611	55.095	29.107	25.988	576.082	342.459	233.623
MAYO	613.547	358.252	255.295	52.507	27.339	25.168	561.040	330.913	230.127
JUNIO	602.794	352.062	250.732	50.608	26.450	24.158	552.186	325.612	226.574
JULIO	593.149	348.347	244.802	48.769	25.728	23.041	544.380	322.619	221.761
AGOSTO	584.605	344.057	240.548	46.293	24.317	21.976	538.312	319.740	218.572
SEPTIEMBRE	591.114	342.492	248.622	48.437	25.206	23.231	542.677	317.286	225.391
OCTUBRE	615.765	355.520	260.245	51.091	26.623	24.468	564.674	328.897	235.777
NOVIEMBRE	625.429	356.800	268.629	52.489	27.113	25.376	572.940	329.687	243.253
DICIEMBRE	625.903	359.777	266.126	50.208	25.932	24.276	575.695	333.845	241.850
<b>AÑO 2012</b>									
ENERO	641.028	366.887	274.141	51.241	26.396	24.845	589.787	340.491	249.296
FEBRERO	655.587	376.642	278.945	53.204	27.704	25.500	602.383	348.938	253.445
MARZO	655.249	376.044	279.205	53.673	28.022	25.651	601.576	348.022	253.554
ABRIL	645.064	369.450	275.614	52.227	27.174	25.053	592.837	342.276	250.561
MAYO	626.397	356.163	270.234	50.021	25.789	24.232	576.376	330.374	246.002
JUNIO	609.498	347.798	261.700	47.608	24.442	23.166	561.890	323.356	238.534
JULIO	594.756	342.528	252.228	45.015	23.331	21.684	549.741	319.197	230.544
AGOSTO	585.164	337.979	247.185	42.660	21.993	20.667	542.504	315.986	226.518
SEPTIEMBRE	588.069	336.241	251.828	43.955	22.576	21.379	544.114	313.665	230.449
OCTUBRE	605.959	344.773	261.186	46.083	23.660	22.423	559.876	321.113	238.763
NOVIEMBRE	616.416	347.370	269.046	46.909	23.922	22.987	569.507	323.448	246.059
DICIEMBRE	612.050	347.327	264.723	44.832	22.819	22.013	567.218	324.508	242.710
<b>AÑO 2013</b>									
ENERO	622.479	353.431	269.048	45.502	23.265	22.237	576.977	330.166	246.811
FEBRERO	628.070	356.421	271.649	46.614	23.934	22.680	581.456	332.487	248.969
MARZO	624.383	354.699	269.684	46.408	23.884	22.524	577.975	330.815	247.160
ABRIL	612.587	345.988	266.599	45.422	23.196	22.226	567.165	322.792	244.373
MAYO	589.111	331.522	257.589	42.715	21.663	21.052	546.396	309.859	236.537
JUNIO	574.239	322.755	251.484	40.635	20.664	19.971	533.604	302.091	231.513
JULIO	558.715	314.826	243.889	38.773	19.768	19.005	519.942	295.058	224.884
AGOSTO	547.469	309.325	238.144	36.647	18.534	18.113	510.822	290.791	220.031
SEPTIEMBRE	547.616	304.767	242.849	38.239	19.134	19.105	509.377	285.633	223.744
OCTUBRE	559.921	308.976	250.945	39.671	19.768	19.903	520.250	289.208	231.042
NOVIEMBRE	567.794	311.070	256.724	41.077	20.555	20.522	526.717	290.515	236.202
DICIEMBRE	555.728	305.682	250.046	38.051	19.069	18.982	517.677	286.613	231.064
<b>AÑO 2014</b>									
ENERO	569.636	311.526	258.110	40.595	20.461	20.134	529.041	291.065	237.976
FEBRERO									
MARZO									
ABRIL									
MAYO									
JUNIO									
JULIO									
AGOSTO									
SEPTIEMBRE									
OCTUBRE									
NOVIEMBRE									
DICIEMBRE									

ENERO 2014

**PARO REGISTRADO (EXTRANJEROS) SEGÚN SECTOR DE ACTIVIDAD ECONÓMICA Y PORCENTAJE DE VARIACIÓN MENSUAL. SERIES**

	TOTAL		AGRICULTURA		INDUSTRIA		CONSTRUCCIÓN		SERVICIOS		SIN EMP.ANTERIOR	
	ABSOLUTO	%	ABSOLUTO	%	ABSOLUTO	%	ABSOLUTO	%	ABSOLUTO	%	ABSOLUTO	%
<b>AÑO 2010</b>												
ENERO	584.453	3,17	30.171	0,52	48.141	1,77	165.472	0,85	293.200	4,57	47.469	6,12
FEBRERO	603.719	3,30	32.957	9,23	48.756	1,28	166.499	0,62	302.473	3,16	53.034	11,72
MARZO	616.320	2,09	36.409	10,47	49.322	1,16	166.684	0,11	305.022	0,84	58.883	11,03
ABRIL	612.919	-0,55	37.901	4,10	48.642	-1,38	163.722	-1,78	301.543	-1,14	61.111	3,78
MAYO	596.886	-2,62	36.795	-2,92	46.969	-3,44	158.806	-3,00	292.653	-2,95	61.663	0,90
JUNIO	583.927	-2,17	38.170	3,74	45.809	-2,47	154.740	-2,56	283.779	-3,03	61.429	-0,38
JULIO	569.615	-2,45	38.960	2,07	44.228	-3,45	151.356	-2,19	275.058	-3,07	60.013	-0,31
AGOSTO	568.859	-0,13	37.563	-3,59	44.499	0,61	152.557	0,79	275.536	0,17	58.704	-2,18
SEPTIEMBRE	573.210	0,76	34.425	-8,35	43.707	-1,78	148.472	-2,68	285.508	3,62	61.098	4,08
OCTUBRE	593.066	3,46	40.106	16,50	44.233	1,20	146.489	-1,34	299.076	4,75	63.162	3,38
NOVIEMBRE	606.326	2,24	41.651	3,85	44.431	0,45	145.271	-0,83	309.053	3,34	65.920	4,37
DICIEMBRE	605.838	-0,08	39.406	-5,39	45.057	1,41	150.933	3,90	305.811	-1,05	64.631	-1,96
<b>AÑO 2011</b>												
ENERO	619.276	2,22	39.381	-0,06	45.573	1,15	149.797	-0,75	316.332	3,44	68.193	5,51
FEBRERO	631.366	1,95	42.523	7,98	45.978	0,89	149.235	-0,38	322.254	1,87	71.376	4,67
MARZO	642.893	1,83	45.172	6,23	46.342	0,79	149.827	0,40	326.169	1,21	75.383	5,61
ABRIL	631.177	-1,82	43.831	-2,97	45.923	-0,90	149.756	-0,05	316.615	-2,93	75.052	-0,44
MAYO	613.547	-2,79	40.655	-7,25	44.633	-2,81	145.816	-2,63	308.773	-2,48	73.670	-1,84
JUNIO	602.794	-1,75	43.664	7,40	43.694	-2,10	143.034	-1,91	300.043	-2,83	72.359	-1,78
JULIO	593.149	-1,60	45.190	3,49	42.740	-2,18	141.569	-1,02	292.874	-2,39	70.776	-2,19
AGOSTO	584.605	-1,44	42.917	-5,03	42.832	0,22	140.735	-0,59	290.242	-0,90	67.879	-4,09
SEPTIEMBRE	591.114	1,11	40.451	-5,75	42.360	-1,10	137.923	-2,00	300.658	3,59	69.722	2,72
OCTUBRE	615.765	4,17	46.229	14,28	43.619	2,97	138.907	0,71	315.970	5,09	71.040	1,89
NOVIEMBRE	625.429	1,57	44.628	-3,46	44.084	1,07	137.789	-0,80	326.773	3,42	72.155	1,57
DICIEMBRE	625.903	0,08	42.916	-3,84	44.818	1,67	141.478	2,68	326.214	-0,17	70.477	-2,33
<b>AÑO 2012</b>												
ENERO	641.028	2,42	43.747	1,94	45.716	2,00	141.275	-0,14	337.538	3,47	72.752	3,23
FEBRERO	655.587	2,27	47.787	9,23	46.607	1,95	142.193	0,65	343.503	1,77	75.497	3,77
MARZO	655.249	-0,05	49.289	3,14	46.433	-0,37	140.265	-1,36	341.195	-0,67	78.067	3,40
ABRIL	645.064	-1,55	48.482	-1,64	46.155	-0,60	138.150	-1,51	333.705	-2,20	78.572	0,65
MAYO	626.397	-2,89	43.983	-9,28	44.948	-2,62	134.111	-2,92	325.263	-2,53	78.092	-0,61
JUNIO	609.498	-2,70	45.721	3,95	43.929	-2,27	130.260	-2,87	313.750	-3,54	75.838	-2,89
JULIO	594.756	-2,42	47.268	3,38	42.883	-2,38	127.308	-2,27	305.230	-2,72	72.067	-4,97
AGOSTO	585.164	-1,61	45.332	-4,10	42.630	-0,59	125.710	-1,26	303.269	-0,64	68.223	-5,33
SEPTIEMBRE	588.069	0,50	43.460	-4,13	41.943	-1,61	123.231	-1,97	311.171	2,61	68.264	0,06
OCTUBRE	605.959	3,04	50.259	15,64	42.254	0,74	121.324	-1,55	323.916	4,10	68.206	-0,08
NOVIEMBRE	616.416	1,73	51.042	1,56	42.485	0,55	119.877	-1,19	334.453	3,25	68.559	0,52
DICIEMBRE	612.050	-0,71	50.251	-1,55	42.683	0,47	120.796	0,77	331.906	-0,76	66.414	-3,13
<b>AÑO 2013</b>												
ENERO	622.479	1,70	51.404	2,29	42.929	0,58	120.516	-0,23	341.561	2,91	66.069	-0,52
FEBRERO	628.070	0,90	52.909	2,93	42.854	-0,17	119.889	-0,52	344.981	1,00	67.437	2,07
MARZO	624.383	-0,59	53.784	1,65	42.843	-0,03	119.333	-0,46	340.092	-1,42	68.331	1,33
ABRIL	612.587	-1,89	51.925	-3,46	42.087	-1,76	115.804	-2,96	334.055	-1,78	68.716	0,56
MAYO	589.111	-3,83	48.279	-7,02	40.814	-3,02	111.950	-3,33	320.682	-4,00	67.386	-1,94
JUNIO	574.239	-2,52	50.540	4,68	39.688	-2,76	108.356	-3,21	308.218	-3,89	67.437	0,08
JULIO	558.715	-2,70	51.010	0,93	38.369	-3,32	105.068	-3,03	298.319	-3,21	65.949	-2,21
AGOSTO	547.469	-2,01	50.374	-1,25	38.067	-0,79	102.987	-1,98	293.285	-1,69	62.756	-4,84
SEPTIEMBRE	547.616	0,03	45.937	-8,81	37.222	-2,22	100.237	-2,67	300.563	2,48	63.657	1,44
OCTUBRE	559.921	2,25	51.835	12,84	36.821	-1,08	97.376	-2,85	310.083	3,17	63.806	0,23
NOVIEMBRE	567.794	1,41	54.363	4,88	36.544	-0,75	95.464	-1,96	316.746	2,15	64.677	1,37
DICIEMBRE	555.728	-2,13	52.200	-3,98	36.400	-0,39	95.903	0,46	308.453	-2,62	62.772	-2,95
<b>AÑO 2014</b>												
ENERO	569.636	2,50	53.109	1,74	36.774	1,03	95.671	-0,24	317.756	3,02	66.326	5,66
FEBRERO												
MARZO												
ABRIL												
MAYO												
JUNIO												
JULIO												
AGOSTO												
SEPTIEMBRE												
OCTUBRE												
NOVIEMBRE												
DICIEMBRE												

## PARO REGISTRADO POR CC.AA. Y PROVINCIAS

PROVINCIA	TOTAL	VARIACIÓN			
		MENSUAL		ANUAL	
		ABSOLUTA	RELATIVA	ABSOLUTA	RELATIVA
<b>AUTONOMÍA</b>					
ALMERIA	78.060	2.369	3,13	429	0,55
CADIZ	201.196	4.419	2,25	-5.437	-2,63
CORDOBA	92.678	3.140	3,51	-7.096	-7,11
GRANADA	102.472	2.099	2,09	-7.778	-7,05
HUELVA	64.215	-13	-0,02	-1.424	-2,17
JAEN	54.603	1.074	2,01	-14.412	-20,88
MALAGA	208.112	5.400	2,66	-6.332	-2,95
SEVILLA	258.384	7.585	3,02	-628	-0,24
<b>ANDALUCIA</b>	<b>1.059.720</b>	<b>26.073</b>	<b>2,52</b>	<b>-42.678</b>	<b>-3,87</b>
HUESCA	15.592	576	3,84	-646	-3,98
TERUEL	11.334	488	4,50	-26	-0,23
ZARAGOZA	87.893	2.923	3,44	786	0,90
<b>ARAGON</b>	<b>114.819</b>	<b>3.987</b>	<b>3,60</b>	<b>114</b>	<b>0,10</b>
<b>PRINCIPADO DE ASTURIAS</b>	<b>104.732</b>	<b>3.856</b>	<b>3,82</b>	<b>-2.876</b>	<b>-2,67</b>
<b>ILLES BALEARS</b>	<b>90.735</b>	<b>-480</b>	<b>-0,53</b>	<b>-4.774</b>	<b>-5,00</b>
PALMAS LAS	146.778	1.204	0,83	-7.135	-4,64
STA. CRUZ DE TENERIFE	129.256	777	0,60	-6.348	-4,68
<b>CANARIAS</b>	<b>276.034</b>	<b>1.981</b>	<b>0,72</b>	<b>-13.483</b>	<b>-4,66</b>
<b>CANTABRIA</b>	<b>58.313</b>	<b>1.365</b>	<b>2,40</b>	<b>-337</b>	<b>-0,57</b>
ALBACETE	52.160	1.609	3,18	-3.232	-5,83
CIUDAD REAL	69.380	1.790	2,65	-3.193	-4,40
CUENCA	20.768	660	3,28	-1.499	-6,73
GUADALAJARA	24.566	931	3,94	-1.166	-4,53
TOLEDO	90.847	617	0,68	-4.799	-5,02
<b>CASTILLA-LA MANCHA</b>	<b>257.721</b>	<b>5.607</b>	<b>2,22</b>	<b>-13.889</b>	<b>-5,11</b>
AVILA	18.648	550	3,04	-546	-2,84
BURGOS	32.656	691	2,16	-727	-2,18
LEON	47.341	1.382	3,01	-173	-0,36
PALENCIA	15.729	429	2,80	-489	-3,02
SALAMANCA	36.433	998	2,82	-626	-1,69
SEGOVIA	13.166	681	5,45	114	0,87
SORIA	6.941	207	3,07	-79	-1,13
VALLADOLID	52.550	1.489	2,92	-562	-1,06
ZAMORA	19.475	593	3,14	150	0,78
<b>CASTILLA Y LEON</b>	<b>242.939</b>	<b>7.020</b>	<b>2,98</b>	<b>-2.938</b>	<b>-1,19</b>
BARCELONA	468.325	4.851	1,05	-21.862	-4,46
GIRONA	60.071	1.290	2,19	-1.906	-3,08
LLEIDA	31.358	787	2,57	-1.616	-4,90
TARRAGONA	74.117	2.071	2,87	-2.562	-3,34
<b>CATALUÑA</b>	<b>633.871</b>	<b>8.999</b>	<b>1,44</b>	<b>-27.946</b>	<b>-4,22</b>
ALICANTE/ALACANT	220.048	2.368	1,09	-10.107	-4,39
CASTELLON/CASTELLO	61.234	2.696	4,61	-4.039	-6,19
VALENCIA	278.241	7.099	2,62	-12.751	-4,38
<b>COM. VALENCIANA</b>	<b>559.523</b>	<b>12.163</b>	<b>2,22</b>	<b>-26.897</b>	<b>-4,59</b>
BADAJOS	98.313	4.869	5,21	-617	-0,62
CACERES	54.305	2.712	5,26	1.135	2,13
<b>EXTREMADURA</b>	<b>152.618</b>	<b>7.581</b>	<b>5,23</b>	<b>518</b>	<b>0,34</b>
CORUÑA A	109.813	4.228	4,00	-4.747	-4,14
LUGO	28.774	1.159	4,20	-521	-1,78
OURENSE	30.657	1.381	4,72	-1.184	-3,72
PONTEVEDRA	111.833	3.246	2,99	-3.261	-2,83
<b>GALICIA</b>	<b>281.077</b>	<b>10.014</b>	<b>3,69</b>	<b>-9.713</b>	<b>-3,34</b>
<b>COM. DE MADRID</b>	<b>547.353</b>	<b>11.790</b>	<b>2,20</b>	<b>-14.566</b>	<b>-2,59</b>
<b>REGION DE MURCIA</b>	<b>154.320</b>	<b>3.236</b>	<b>2,14</b>	<b>-3.968</b>	<b>-2,51</b>
<b>COM. FORAL DE NAVARRA</b>	<b>53.163</b>	<b>1.675</b>	<b>3,25</b>	<b>-2.434</b>	<b>-4,38</b>
ARABA/ALAVA	27.733	935	3,49	-64	-0,23
BIZKAIA	97.622	3.658	3,89	-139	-0,14
GIPUZKOA	48.816	2.204	4,73	-907	-1,82
<b>PAIS VASCO</b>	<b>174.171</b>	<b>6.797</b>	<b>4,06</b>	<b>-1.110</b>	<b>-0,63</b>
LA RIOJA	27.846	822	3,04	-767	-2,68
CEUTA	12.904	231	1,82	707	5,80
MELILLA	12.576	380	3,12	694	5,84
<b>TOTAL</b>	<b>4.814.435</b>	<b>113.097</b>	<b>2,41</b>	<b>-166.343</b>	<b>-3,34</b>

## PARO REGISTRADO SEGÚN SEXO Y EDAD POR CC.AA. Y PROVINCIAS

PROVINCIA				MENORES DE 25 AÑOS			RESTO DE EDADES			
	AUTONOMÍA	TOTAL	HOMBRES	MUJERES	TOTAL	HOMBRES	MUJERES	TOTAL	HOMBRES	MUJERES
ALMERIA		78.060	39.368	38.692	7.489	3.736	3.753	70.571	35.632	34.939
CADIZ		201.196	95.538	105.658	21.803	11.171	10.632	179.393	84.367	95.026
CORDOBA		92.678	43.150	49.528	11.733	5.606	6.127	80.945	37.544	43.401
GRANADA		102.472	50.984	51.488	10.668	5.290	5.378	91.804	45.694	46.110
HUELVA		64.215	31.684	32.531	7.263	3.640	3.623	56.952	28.044	28.908
JAEN		54.603	20.723	33.880	7.081	2.833	4.248	47.522	17.890	29.632
MALAGA		208.112	100.918	107.194	20.234	10.255	9.979	187.878	90.663	97.215
SEVILLA		258.384	124.669	133.715	28.837	14.860	13.977	229.547	109.809	119.738
ANDALUCIA		1.059.720	507.034	552.686	115.108	57.391	57.717	944.612	449.643	494.969
HUESCA		15.592	7.831	7.761	1.575	873	702	14.017	6.958	7.059
TERUEL		11.334	5.903	5.431	1.367	742	625	9.967	5.161	4.806
ZARAGOZA		87.893	42.592	45.301	8.877	4.670	4.207	79.016	37.922	41.094
ARAGON		114.819	56.326	58.493	11.819	6.285	5.534	103.000	50.041	52.959
PRINCIPADO DE ASTURIAS		104.732	51.385	53.347	7.951	4.186	3.765	96.781	47.199	49.582
ILLES BALEARS		90.735	45.536	45.199	10.083	5.163	4.920	80.652	40.373	40.279
PALMAS LAS		146.778	71.461	75.317	10.618	5.451	5.167	136.160	66.010	70.150
STA. CRUZ DE TENERIFE		129.256	65.516	63.740	8.346	4.368	3.978	120.910	61.148	59.762
CANARIAS		276.034	136.977	139.057	18.964	9.819	9.145	257.070	127.158	129.912
CANTABRIA		58.313	30.686	27.627	4.937	2.744	2.193	53.376	27.942	25.434
ALBACETE		52.160	23.189	28.971	5.843	3.061	2.782	46.317	20.128	26.189
CIUDAD REAL		69.380	31.667	37.713	9.657	4.925	4.732	59.723	26.742	32.981
CUENCA		20.768	10.006	10.762	2.219	1.191	1.028	18.549	8.815	9.734
GUADALAJARA		24.566	11.803	12.763	2.066	1.067	999	22.500	10.736	11.764
TOLEDO		90.847	42.433	48.414	9.601	5.058	4.543	81.246	37.375	43.871
CASTILLA-LA MANCHA		257.721	119.098	138.623	29.386	15.302	14.084	228.335	103.796	124.539
AVILA		18.648	9.475	9.173	2.142	1.158	984	16.506	8.317	8.189
BURGOS		32.656	15.872	16.784	2.896	1.532	1.364	29.760	14.340	15.420
LEON		47.341	23.645	23.696	4.462	2.505	1.957	42.879	21.140	21.739
PALENCIA		15.729	7.717	8.012	1.819	1.012	807	13.910	6.705	7.205
SALAMANCA		36.433	17.032	19.401	3.920	2.027	1.893	32.513	15.005	17.508
SEGOVIA		13.166	6.776	6.390	1.348	738	610	11.818	6.038	5.780
SORIA		6.941	3.519	3.422	798	455	343	6.143	3.064	3.079
VALLADOLID		52.550	25.393	27.157	4.926	2.652	2.274	47.624	22.741	24.883
ZAMORA		19.475	9.953	9.522	1.954	1.080	874	17.521	8.873	8.648
CASTILLA Y LEON		242.939	119.382	123.557	24.265	13.159	11.106	218.674	106.223	112.451
BARCELONA		468.325	233.799	234.526	29.013	16.090	12.923	439.312	217.709	221.603
GIRONA		60.071	31.461	28.610	4.450	2.494	1.956	55.621	28.967	26.654
LLEIDA		31.358	16.510	14.848	2.074	1.081	993	29.284	15.429	13.855
TARRAGONA		74.117	38.198	35.919	5.426	2.865	2.561	68.691	35.333	33.358
CATALUÑA		633.871	319.968	313.903	40.963	22.530	18.433	592.908	297.438	295.470
ALICANTE/ALACANT		220.048	104.046	116.002	17.483	9.273	8.210	202.565	94.773	107.792
CASTELLON/CASTELLO		61.234	30.890	30.344	5.625	3.034	2.591	55.609	27.856	27.753
VALENCIA		278.241	133.914	144.327	23.917	12.751	11.166	254.324	121.163	133.161
COM. VALENCIANA		559.523	268.850	290.673	47.025	25.058	21.967	512.498	243.792	268.706
BADAJOZ		98.313	43.204	55.109	12.341	6.488	5.853	85.972	36.716	49.256
CACERES		54.305	26.162	28.143	6.370	3.329	3.041	47.935	22.833	25.102
EXTREMADURA		152.618	69.366	83.252	18.711	9.817	8.894	133.907	59.549	74.358
CORUÑA A		109.813	54.263	55.550	6.358	3.420	2.938	103.455	50.843	52.612
LUGO		28.774	14.724	14.050	1.947	1.064	883	26.827	13.660	13.167
OURENSE		30.657	14.850	15.807	1.991	1.090	901	28.666	13.760	14.906
PONTEVEDRA		111.833	53.690	58.143	7.263	3.934	3.329	104.570	49.756	54.814
GALICIA		281.077	137.527	143.550	17.559	9.508	8.051	263.518	128.019	135.499
COM. DE MADRID		547.353	266.626	280.727	43.810	23.456	20.354	503.543	243.170	260.373
REGION DE MURCIA		154.320	73.573	80.747	15.902	8.164	7.738	138.418	65.409	73.009
COM. FORAL DE NAVARRA		53.163	25.867	27.296	4.803	2.574	2.229	48.360	23.293	25.067
ARABA/ALAVA		27.733	13.231	14.502	1.736	865	871	25.997	12.366	13.631
BIZKAIA		97.622	48.214	49.408	6.035	3.121	2.914	91.587	45.093	46.494
GIPUZKOA		48.816	22.974	25.842	3.091	1.571	1.520	45.725	21.403	24.322
PAIS VASCO		174.171	84.419	89.752	10.862	5.557	5.305	163.309	78.862	84.447
LA RIOJA		27.846	13.730	14.116	2.154	1.189	965	25.692	12.541	13.151
CEUTA		12.904	5.533	7.371	2.331	1.137	1.194	10.573	4.396	6.177
MELILLA		12.576	5.527	7.049	2.454	1.225	1.229	10.122	4.302	5.820
<b>TOTAL</b>		<b>4.814.435</b>	<b>2.337.410</b>	<b>2.477.025</b>	<b>429.087</b>	<b>224.264</b>	<b>204.823</b>	<b>4.385.348</b>	<b>2.113.146</b>	<b>2.272.202</b>

## PARO REGISTRADO SEGÚN SECTOR DE ACTIVIDAD ECONÓMICA POR CC.AA. Y PROVINCIAS

PROVINCIA						
AUTONOMÍA	TOTAL	AGRICULTURA	INDUSTRIA	CONSTRUCCIÓN	SERVICIOS	SIN EMPLEO ANTERIOR
ALMERIA	78.060	8.698	4.751	12.319	44.580	7.712
CADIZ	201.196	7.972	15.338	29.701	116.744	31.441
CORDOBA	92.678	7.570	10.554	11.325	51.694	11.535
GRANADA	102.472	6.425	6.952	16.934	61.395	10.766
HUELVA	64.215	9.372	3.849	9.002	35.626	6.366
JAEN	54.603	6.707	4.882	4.724	30.662	7.628
MALAGA	208.112	5.109	12.237	33.109	134.134	23.523
SEVILLA	258.384	15.655	21.677	35.813	155.624	29.615
<b>ANDALUCIA</b>	<b>1.059.720</b>	<b>67.508</b>	<b>80.240</b>	<b>152.927</b>	<b>630.459</b>	<b>128.586</b>
HUESCA	15.592	1.471	1.721	2.121	9.255	1.024
TERUEL	11.334	857	1.705	1.740	6.405	627
ZARAGOZA	87.893	4.451	11.684	10.042	54.941	6.775
<b>ARAGON</b>	<b>114.819</b>	<b>6.779</b>	<b>15.110</b>	<b>13.903</b>	<b>70.601</b>	<b>8.426</b>
<b>PRINCIPADO DE ASTURIAS</b>	<b>104.732</b>	<b>1.697</b>	<b>11.126</b>	<b>14.750</b>	<b>69.209</b>	<b>7.950</b>
<b>ILLES BALEARS</b>	<b>90.735</b>	<b>1.513</b>	<b>4.283</b>	<b>12.016</b>	<b>69.556</b>	<b>3.367</b>
PALMAS LAS	146.778	2.936	6.845	21.161	106.494	9.342
STA. CRUZ DE TENERIFE	129.256	3.177	6.050	21.841	90.834	7.354
<b>CANARIAS</b>	<b>276.034</b>	<b>6.113</b>	<b>12.895</b>	<b>43.002</b>	<b>197.328</b>	<b>16.696</b>
<b>CANTABRIA</b>	<b>58.313</b>	<b>779</b>	<b>5.633</b>	<b>8.912</b>	<b>38.973</b>	<b>4.016</b>
ALBACETE	52.160	5.406	6.441	5.864	30.091	4.358
CIUDAD REAL	69.380	9.280	6.362	8.867	38.838	6.033
CUENCA	20.768	2.812	1.823	2.693	12.057	1.383
GUADALAJARA	24.566	619	2.275	3.060	17.341	1.271
TOLEDO	90.847	6.144	11.903	12.711	54.066	6.023
<b>CASTILLA-LA MANCHA</b>	<b>257.721</b>	<b>24.261</b>	<b>28.804</b>	<b>33.195</b>	<b>152.393</b>	<b>19.068</b>
AVILA	18.648	1.408	1.189	3.799	10.221	2.031
BURGOS	32.656	1.949	5.054	4.456	18.847	2.350
LEON	47.341	2.214	5.904	6.765	27.844	4.614
PALENCIA	15.729	1.046	1.724	2.064	9.380	1.515
SALAMANCA	36.433	1.175	2.823	5.174	23.319	3.942
SEGOVIA	13.166	1.424	1.155	1.797	7.818	972
SORIA	6.941	498	1.170	786	3.974	513
VALLADOLID	52.550	4.331	5.279	6.468	31.240	5.232
ZAMORA	19.475	1.549	1.712	3.374	10.949	1.891
<b>CASTILLA Y LEON</b>	<b>242.939</b>	<b>15.594</b>	<b>26.010</b>	<b>34.683</b>	<b>143.592</b>	<b>23.060</b>
BARCELONA	468.325	4.801	71.176	59.763	309.308	23.277
GIRONA	60.071	2.010	7.188	9.183	38.685	3.005
LLEIDA	31.358	3.754	3.770	4.348	18.157	1.329
TARRAGONA	74.117	3.486	9.000	11.377	46.931	3.323
<b>CATALUÑA</b>	<b>633.871</b>	<b>14.051</b>	<b>91.134</b>	<b>84.671</b>	<b>413.081</b>	<b>30.934</b>
ALICANTE/ALACANT	220.048	8.037	36.168	29.047	131.327	15.469
CASTELLON/CASTELLO	61.234	2.630	9.178	8.308	37.050	4.068
VALENCIA	278.241	9.513	39.532	32.742	180.636	15.818
<b>COM. VALENCIANA</b>	<b>559.523</b>	<b>20.180</b>	<b>84.878</b>	<b>70.097</b>	<b>349.013</b>	<b>35.355</b>
BADAJOS	98.313	10.539	6.413	9.781	62.670	8.910
CACERES	54.305	4.167	4.156	9.113	32.986	3.883
<b>EXTREMADURA</b>	<b>152.618</b>	<b>14.706</b>	<b>10.569</b>	<b>18.894</b>	<b>95.656</b>	<b>12.793</b>
CORUÑA A	109.813	2.686	14.963	17.579	66.419	8.166
LUGO	28.774	1.252	2.841	4.457	17.956	2.268
OURENSE	30.657	1.375	4.484	4.310	18.075	2.413
PONTEVEDRA	111.833	4.504	16.726	15.030	66.867	8.706
<b>GALICIA</b>	<b>281.077</b>	<b>9.817</b>	<b>39.014</b>	<b>41.376</b>	<b>169.317</b>	<b>21.553</b>
<b>COM. DE MADRID</b>	<b>547.353</b>	<b>4.592</b>	<b>43.571</b>	<b>68.898</b>	<b>405.558</b>	<b>24.734</b>
<b>REGION DE MURCIA</b>	<b>154.320</b>	<b>11.900</b>	<b>18.751</b>	<b>21.235</b>	<b>90.177</b>	<b>12.257</b>
<b>COM. FORAL DE NAVARRA</b>	<b>53.163</b>	<b>2.496</b>	<b>8.971</b>	<b>5.819</b>	<b>32.759</b>	<b>3.118</b>
ARABA/ALAVA	27.733	902	4.022	2.934	17.563	2.312
BIZKAIA	97.622	1.515	12.702	12.234	62.404	8.767
GIPUZKOA	48.816	745	8.630	4.377	31.498	3.566
<b>PAIS VASCO</b>	<b>174.171</b>	<b>3.162</b>	<b>25.354</b>	<b>19.545</b>	<b>111.465</b>	<b>14.645</b>
<b>LA RIOJA</b>	<b>27.846</b>	<b>2.831</b>	<b>5.479</b>	<b>3.077</b>	<b>14.848</b>	<b>1.611</b>
<b>CEUTA</b>	<b>12.904</b>	<b>75</b>	<b>501</b>	<b>931</b>	<b>8.911</b>	<b>2.486</b>
<b>MELILLA</b>	<b>12.576</b>	<b>120</b>	<b>208</b>	<b>1.280</b>	<b>8.386</b>	<b>2.582</b>
<b>TOTAL</b>	<b>4.814.435</b>	<b>208.174</b>	<b>512.531</b>	<b>649.211</b>	<b>3.071.282</b>	<b>373.237</b>

## PARO REGISTRADO. VARIACIÓN MENSUAL SEGÚN SECTOR DE ACTIVIDAD ECONÓMICA POR CC.AA Y PROVINCIAS

PROVINCIA						
AUTONOMÍA	TOTAL	AGRICULTURA	INDUSTRIA	CONSTRUCCIÓN	SERVICIOS	SIN EMPLEO ANTERIOR
ALMERIA	2.369	404	88	-42	1.750	169
CADIZ	4.419	246	-138	-225	4.387	149
CORDOBA	3.140	1.058	-44	-236	2.291	71
GRANADA	2.099	434	-23	-509	2.402	-205
HUELVA	-13	-917	-159	-136	1.088	111
JAEN	1.074	1.147	-201	-254	608	-226
MALAGA	5.400	556	358	-317	4.575	228
SEVILLA	7.585	1.103	529	-400	6.165	188
ANDALUCIA	26.073	4.031	410	-2.119	23.266	485
HUESCA	576	-7	28	79	404	72
TERUEL	488	25	17	74	320	52
ZARAGOZA	2.923	-63	-98	113	2.667	304
ARAGON	3.987	-45	-53	266	3.391	428
PRINCIPADO DE ASTURIAS	3.856	81	416	341	2.847	171
ILLES BALEARS	-480	-55	-79	-658	193	119
PALMAS LAS	1.204	8	13	-249	1.759	-327
STA. CRUZ DE TENERIFE	777	164	-9	-450	1.137	-65
CANARIAS	1.981	172	4	-699	2.896	-392
CANTABRIA	1.365	-10	52	-24	1.209	138
ALBACETE	1.609	97	13	4	1.360	135
CIUDAD REAL	1.790	385	64	-191	1.393	139
CUENCA	660	-37	88	26	510	73
GUADALAJARA	931	-11	3	46	833	60
TOLEDO	617	-489	51	-260	1.137	178
CASTILLA-LA MANCHA	5.607	-55	219	-375	5.233	585
AVILA	550	-2	53	2	467	30
BURGOS	691	-62	4	-64	775	38
LEON	1.382	40	-36	183	1.178	17
PALENCIA	429	-12	35	28	354	24
SALAMANCA	998	-12	30	58	985	-63
SEGOVIA	681	39	36	10	572	24
SORIA	207	-26	-7	42	183	15
VALLADOLID	1.489	-5	110	52	1.265	67
ZAMORA	593	-18	47	111	445	8
CASTILLA Y LEON	7.020	-58	272	422	6.224	160
BARCELONA	4.851	-61	-41	-614	5.342	225
GIRONA	1.290	-24	151	-88	1.111	140
LLEIDA	787	-15	94	50	578	80
TARRAGONA	2.071	258	282	98	1.291	142
CATALUÑA	8.999	158	486	-554	8.322	587
ALICANTE/ALACANT	2.368	569	-708	-518	2.992	33
CASTELLON/CASTELLO	2.696	438	-51	-112	2.167	254
VALENCIA	7.099	1.475	524	-414	5.336	178
COM. VALENCIANA	12.163	2.482	-235	-1.044	10.495	465
BADAJOS	4.869	1.025	118	229	3.200	297
CACERES	2.712	158	293	271	1.803	187
EXTREMADURA	7.581	1.183	411	500	5.003	484
CORUÑA A	4.228	58	229	512	3.440	-11
LUGO	1.159	2	101	101	915	40
OURENSE	1.381	4	136	148	1.093	0
PONTEVEDRA	3.246	15	257	167	2.709	98
GALICIA	10.014	79	723	928	8.157	127
COM. DE MADRID	11.790	42	302	-391	11.045	792
REGION DE MURCIA	3.236	129	297	-208	2.704	314
COM. FORAL DE NAVARRA	1.675	56	-50	92	1.436	141
ARABA/ALAVA	935	26	-76	-13	923	75
BIZKAIA	3.658	3	204	-8	3.206	253
GIPUZKOA	2.204	25	154	38	1.802	185
PAIS VASCO	6.797	54	282	17	5.931	513
LA RIOJA	822	-125	94	-14	739	128
CEUTA	231	-9	22	18	168	32
MELILLA	380	0	4	16	260	100
<b>TOTAL</b>	<b>113.097</b>	<b>8.110</b>	<b>3.577</b>	<b>-3.486</b>	<b>99.519</b>	<b>5.377</b>

## PARO REGISTRADO (COLECTIVO SIN EMPLEO ANTERIOR) SEGÚN TRAMOS DE EDAD. AMBOS SEXOS

## PROVINCIA

AUTONOMÍA	TOTAL	<20 AÑOS	20-24 AÑOS	25-29 AÑOS	30-44 AÑOS	>44 AÑOS
ALMERIA	7.712	924	2.129	835	1.379	2.445
CADIZ	31.441	3.556	7.465	2.124	4.664	13.632
CORDOBA	11.535	1.656	3.884	1.159	1.381	3.455
GRANADA	10.766	1.485	3.384	1.346	1.724	2.827
HUELVA	6.366	1.026	1.919	554	721	2.146
JAEN	7.628	807	2.479	810	935	2.597
MALAGA	23.523	3.139	5.784	1.769	3.887	8.944
SEVILLA	29.615	4.170	9.243	2.419	3.876	9.907
<b>ANDALUCIA</b>	<b>128.586</b>	<b>16.763</b>	<b>36.287</b>	<b>11.016</b>	<b>18.567</b>	<b>45.953</b>
HUESCA	1.024	220	261	113	246	184
TERUEL	627	140	193	73	123	98
ZARAGOZA	6.775	1.313	1.776	687	1.336	1.663
<b>ARAGON</b>	<b>8.426</b>	<b>1.673</b>	<b>2.230</b>	<b>873</b>	<b>1.705</b>	<b>1.945</b>
<b>PRINCIPADO DE ASTURIAS</b>	<b>7.950</b>	<b>974</b>	<b>2.122</b>	<b>982</b>	<b>1.673</b>	<b>2.199</b>
<b>ILLES BALEARS</b>	<b>3.367</b>	<b>761</b>	<b>878</b>	<b>265</b>	<b>579</b>	<b>884</b>
PALMAS LAS	9.342	1.037	3.026	852	799	3.628
STA. CRUZ DE TENERIFE	7.354	750	2.454	752	804	2.594
<b>CANARIAS</b>	<b>16.696</b>	<b>1.787</b>	<b>5.480</b>	<b>1.604</b>	<b>1.603</b>	<b>6.222</b>
<b>CANTABRIA</b>	<b>4.016</b>	<b>491</b>	<b>1.115</b>	<b>435</b>	<b>783</b>	<b>1.192</b>
ALBACETE	4.358	782	1.173	336	514	1.553
CIUDAD REAL	6.033	1.266	1.763	521	700	1.783
CUENCA	1.383	229	385	131	195	443
GUADALAJARA	1.271	257	373	105	236	300
TOLEDO	6.023	1.240	1.778	453	845	1.707
<b>CASTILLA-LA MANCHA</b>	<b>19.068</b>	<b>3.774</b>	<b>5.472</b>	<b>1.546</b>	<b>2.490</b>	<b>5.786</b>
AVILA	2.031	329	521	180	392	609
BURGOS	2.350	423	663	306	400	558
LEON	4.614	670	1.286	532	806	1.320
PALENCIA	1.515	350	400	127	217	421
SALAMANCA	3.942	581	1.006	393	647	1.315
SEGOVIA	972	199	262	117	180	214
SORIA	513	127	149	56	82	99
VALLADOLID	5.232	821	1.222	484	937	1.768
ZAMORA	1.891	272	508	180	302	629
<b>CASTILLA Y LEON</b>	<b>23.060</b>	<b>3.772</b>	<b>6.017</b>	<b>2.375</b>	<b>3.963</b>	<b>6.933</b>
BARCELONA	23.277	4.862	4.948	1.775	4.908	6.784
GIRONA	3.005	588	504	227	724	962
LLEIDA	1.329	214	227	160	370	358
TARRAGONA	3.323	689	592	239	773	1.030
<b>CATALUÑA</b>	<b>30.934</b>	<b>6.353</b>	<b>6.271</b>	<b>2.401</b>	<b>6.775</b>	<b>9.134</b>
ALICANTE/ALACANT	15.469	2.018	3.522	1.229	2.701	5.999
CASTELLON/CASTELLO	4.068	874	1.021	421	862	890
VALENCIA	15.818	3.189	4.315	1.242	2.499	4.573
<b>COM. VALENCIANA</b>	<b>35.355</b>	<b>6.081</b>	<b>8.858</b>	<b>2.892</b>	<b>6.062</b>	<b>11.462</b>
BADAJOS	8.910	1.857	2.173	681	962	3.237
CACERES	3.883	980	1.127	398	406	972
<b>EXTREMADURA</b>	<b>12.793</b>	<b>2.837</b>	<b>3.300</b>	<b>1.079</b>	<b>1.368</b>	<b>4.209</b>
CORUÑA A	8.166	723	1.604	987	1.812	3.040
LUGO	2.268	237	519	298	439	775
OURENSE	2.413	224	452	285	479	973
PONTEVEDRA	8.706	827	1.685	827	1.778	3.589
<b>GALICIA</b>	<b>21.553</b>	<b>2.011</b>	<b>4.260</b>	<b>2.397</b>	<b>4.508</b>	<b>8.377</b>
<b>COM. DE MADRID</b>	<b>24.734</b>	<b>4.190</b>	<b>6.082</b>	<b>2.202</b>	<b>4.757</b>	<b>7.503</b>
<b>REGION DE MURCIA</b>	<b>12.257</b>	<b>1.889</b>	<b>2.979</b>	<b>911</b>	<b>2.029</b>	<b>4.449</b>
<b>COM. FORAL DE NAVARRA</b>	<b>3.118</b>	<b>545</b>	<b>802</b>	<b>347</b>	<b>714</b>	<b>710</b>
ARABA/ALAVA	2.312	237	441	375	770	489
BIZKAIA	8.767	813	1.796	1.117	2.402	2.639
GIPUZKOA	3.566	381	810	483	939	953
<b>PAIS VASCO</b>	<b>14.645</b>	<b>1.431</b>	<b>3.047</b>	<b>1.975</b>	<b>4.111</b>	<b>4.081</b>
<b>LA RIOJA</b>	<b>1.611</b>	<b>204</b>	<b>442</b>	<b>190</b>	<b>414</b>	<b>361</b>
CEUTA	2.486	627	686	243	527	403
MELILLA	2.582	769	611	148	508	546
<b>TOTAL</b>	<b>373.237</b>	<b>56.932</b>	<b>96.939</b>	<b>33.881</b>	<b>63.136</b>	<b>122.349</b>



**PARO REGISTRADO (COLECTIVO SIN EMPLEO ANTERIOR) SEGÚN TRAMOS DE EDAD. HOMBRES**

## PROVINCIA

AUTONOMÍA	TOTAL	<20 AÑOS	20-24 AÑOS	25-29 AÑOS	30-44 AÑOS	>44 AÑOS
ALMERIA	2.589	496	1.009	275	331	478
CADIZ	8.089	1.926	3.600	776	712	1.075
CORDOBA	3.743	860	1.670	484	353	376
GRANADA	3.791	810	1.551	470	454	506
HUELVA	2.159	573	896	216	178	296
JAEN	1.879	369	910	260	168	172
MALAGA	7.509	1.665	2.735	665	974	1.470
SEVILLA	9.711	2.315	4.304	910	934	1.248
ANDALUCIA	39.470	9.014	16.675	4.056	4.104	5.621
HUESCA	347	135	124	24	31	33
TERUEL	221	80	87	22	17	15
ZARAGOZA	2.281	707	833	186	235	320
ARAGON	2.849	922	1.044	232	283	368
PRINCIPADO DE ASTURIAS	2.815	534	1.043	387	446	405
ILLES BALEARS	1.320	414	444	86	138	238
PALMAS LAS	3.190	565	1.508	376	219	522
STA. CRUZ DE TENERIFE	2.664	436	1.255	298	225	450
CANARIAS	5.854	1.001	2.763	674	444	972
CANTABRIA	1.513	305	585	182	219	222
ALBACETE	1.283	418	495	118	83	169
CIUDAD REAL	1.765	653	685	165	99	163
CUENCA	431	118	153	44	39	77
GUADALAJARA	449	150	173	35	37	54
TOLEDO	1.891	649	764	127	117	234
CASTILLA-LA MANCHA	5.819	1.988	2.270	489	375	697
AVILA	608	198	240	55	51	64
BURGOS	818	236	307	97	99	79
LEON	1.543	365	644	180	167	187
PALENCIA	509	191	194	44	41	39
SALAMANCA	1.233	311	430	139	153	200
SEGOVIA	306	113	117	26	24	26
SORIA	191	73	72	13	13	20
VALLADOLID	1.649	433	568	167	229	252
ZAMORA	547	148	221	62	42	74
CASTILLA Y LEON	7.404	2.068	2.793	783	819	941
BARCELONA	7.815	2.908	2.658	485	874	890
GIRONA	929	376	270	48	114	121
LLEIDA	374	124	114	38	47	51
TARRAGONA	912	376	287	36	102	111
CATALUÑA	10.030	3.784	3.329	607	1.137	1.173
ALICANTE/ALACANT	4.611	1.166	1.767	372	456	850
CASTELLON/CASTELLO	1.238	482	451	87	92	126
VALENCIA	5.406	1.843	2.110	389	487	577
COM. VALENCIANA	11.255	3.491	4.328	848	1.035	1.553
BADAJOS	2.629	998	953	248	178	252
CACERES	1.369	541	471	146	94	117
EXTREMADURA	3.998	1.539	1.424	394	272	369
CORUÑA A	2.723	420	785	390	531	597
LUGO	800	142	258	102	116	182
OURENSE	775	141	204	109	134	187
PONTEVEDRA	2.673	488	814	316	455	600
GALICIA	6.971	1.191	2.061	917	1.236	1.566
COM. DE MADRID	9.157	2.355	3.142	851	1.245	1.564
REGION DE MURCIA	3.621	1.037	1.370	259	298	657
COM. FORAL DE NAVARRA	1.030	297	373	74	146	140
ARABA/ALAVA	623	134	170	86	128	105
BIZKAIA	3.005	430	889	423	667	596
GIPUZKOA	1.235	211	369	175	241	239
PAIS VASCO	4.863	775	1.428	684	1.036	940
LA RIOJA	443	119	196	51	42	35
CEUTA	951	314	324	81	137	95
MELILLA	868	402	290	38	68	70
<b>TOTAL</b>	<b>120.231</b>	<b>31.550</b>	<b>45.882</b>	<b>11.693</b>	<b>13.480</b>	<b>17.626</b>

**PARO REGISTRADO (COLECTIVO SIN EMPLEO ANTERIOR) SEGÚN TRAMOS DE EDAD. MUJERES**

## PROVINCIA

AUTONOMÍA	TOTAL	<20 AÑOS	20-24 AÑOS	25-29 AÑOS	30-44 AÑOS	>44 AÑOS
ALMERIA	5.123	428	1.120	560	1.048	1.967
CADIZ	23.352	1.630	3.865	1.348	3.952	12.557
CORDOBA	7.792	796	2.214	675	1.028	3.079
GRANADA	6.975	675	1.833	876	1.270	2.321
HUELVA	4.207	453	1.023	338	543	1.850
JAEN	5.749	438	1.569	550	767	2.425
MALAGA	16.014	1.474	3.049	1.104	2.913	7.474
SEVILLA	19.904	1.855	4.939	1.509	2.942	8.659
ANDALUCIA	89.116	7.749	19.612	6.960	14.463	40.332
HUESCA	677	85	137	89	215	151
TERUEL	406	60	106	51	106	83
ZARAGOZA	4.494	606	943	501	1.101	1.343
ARAGON	5.577	751	1.186	641	1.422	1.577
PRINCIPADO DE ASTURIAS	5.135	440	1.079	595	1.227	1.794
ILLES BALEARS	2.047	347	434	179	441	646
PALMAS LAS	6.152	472	1.518	476	580	3.106
STA. CRUZ DE TENERIFE	4.690	314	1.199	454	579	2.144
CANARIAS	10.842	786	2.717	930	1.159	5.250
CANTABRIA	2.503	186	530	253	564	970
ALBACETE	3.075	364	678	218	431	1.384
CIUDAD REAL	4.268	613	1.078	356	601	1.620
CUENCA	952	111	232	87	156	366
GUADALAJARA	822	107	200	70	199	246
TOLEDO	4.132	591	1.014	326	728	1.473
CASTILLA-LA MANCHA	13.249	1.786	3.202	1.057	2.115	5.089
AVILA	1.423	131	281	125	341	545
BURGOS	1.532	187	356	209	301	479
LEON	3.071	305	642	352	639	1.133
PALENCIA	1.006	159	206	83	176	382
SALAMANCA	2.709	270	576	254	494	1.115
SEGOVIA	666	86	145	91	156	188
SORIA	322	54	77	43	69	79
VALLADOLID	3.583	388	654	317	708	1.516
ZAMORA	1.344	124	287	118	260	555
CASTILLA Y LEON	15.656	1.704	3.224	1.592	3.144	5.992
BARCELONA	15.462	1.954	2.290	1.290	4.034	5.894
GIRONA	2.076	212	234	179	610	841
LLEIDA	955	90	113	122	323	307
TARRAGONA	2.411	313	305	203	671	919
CATALUÑA	20.904	2.569	2.942	1.794	5.638	7.961
ALICANTE/ALACANT	10.858	852	1.755	857	2.245	5.149
CASTELLON/CASTELLO	2.830	392	570	334	770	764
VALENCIA	10.412	1.346	2.205	853	2.012	3.996
COM. VALENCIANA	24.100	2.590	4.530	2.044	5.027	9.909
BADAJOS	6.281	859	1.220	433	784	2.985
CACERES	2.514	439	656	252	312	855
EXTREMADURA	8.795	1.298	1.876	685	1.096	3.840
CORUÑA A	5.443	303	819	597	1.281	2.443
LUGO	1.468	95	261	196	323	593
OURENSE	1.638	83	248	176	345	786
PONTEVEDRA	6.033	339	871	511	1.323	2.989
GALICIA	14.582	820	2.199	1.480	3.272	6.811
COM. DE MADRID	15.577	1.835	2.940	1.351	3.512	5.939
REGION DE MURCIA	8.636	852	1.609	652	1.731	3.792
COM. FORAL DE NAVARRA	2.088	248	429	273	568	570
ARABA/ALAVA	1.689	103	271	289	642	384
BIZKAIA	5.762	383	907	694	1.735	2.043
GIPUZKOA	2.331	170	441	308	698	714
PAIS VASCO	9.782	656	1.619	1.291	3.075	3.141
LA RIOJA	1.168	85	246	139	372	326
CEUTA	1.535	313	362	162	390	308
MELILLA	1.714	367	321	110	440	476
<b>TOTAL</b>	<b>253.006</b>	<b>25.382</b>	<b>51.057</b>	<b>22.188</b>	<b>49.656</b>	<b>104.723</b>

ENERO 2014

**PARO REGISTRADO (EXTRANJEROS) SEGÚN SECTOR DE ACTIVIDAD ECONÓMICA POR CC.AA Y PROVINCIAS**

PROVINCIA	TOTAL	AGRICULTURA	INDUSTRIA	CONSTRUCCIÓN	SERVICIOS	SIN EMPLEO ANTERIOR
<b>AUTONOMÍA</b>						
ALMERIA	16.333	4.713	569	2.149	6.681	2.221
CADIZ	5.596	265	232	630	3.122	1.347
CORDOBA	2.467	541	162	153	1.143	468
GRANADA	7.048	1.156	265	824	3.576	1.227
HUELVA	4.090	1.717	132	245	1.548	448
JAEN	1.731	478	80	89	747	337
MALAGA	22.165	826	654	3.239	13.752	3.694
SEVILLA	8.531	955	436	718	4.824	1.598
<b>ANDALUCIA</b>	<b>67.961</b>	<b>10.651</b>	<b>2.530</b>	<b>8.047</b>	<b>35.393</b>	<b>11.340</b>
HUESCA	3.303	743	268	457	1.473	362
TERUEL	2.678	472	345	559	1.083	219
ZARAGOZA	18.311	2.641	1.404	3.123	8.972	2.171
<b>ARAGON</b>	<b>24.292</b>	<b>3.856</b>	<b>2.017</b>	<b>4.139</b>	<b>11.528</b>	<b>2.752</b>
<b>PRINCIPADO DE ASTURIAS</b>	<b>6.679</b>	<b>364</b>	<b>400</b>	<b>1.028</b>	<b>3.831</b>	<b>1.056</b>
<b>ILLES BALEARS</b>	<b>18.640</b>	<b>548</b>	<b>541</b>	<b>3.011</b>	<b>13.372</b>	<b>1.168</b>
PALMAS LAS	11.519	290	304	1.469	8.751	705
STA. CRUZ DE TENERIFE	8.816	266	271	1.001	6.804	474
<b>CANARIAS</b>	<b>20.335</b>	<b>556</b>	<b>575</b>	<b>2.470</b>	<b>15.555</b>	<b>1.179</b>
<b>CANTABRIA</b>	<b>4.964</b>	<b>171</b>	<b>232</b>	<b>879</b>	<b>3.041</b>	<b>641</b>
ALBACETE	3.752	1.216	279	295	1.544	418
CIUDAD REAL	5.671	1.719	331	676	2.367	578
CUENCA	3.265	852	213	480	1.495	225
GUADALAJARA	4.830	291	371	885	2.831	452
TOLEDO	10.525	1.563	977	1.906	4.994	1.085
<b>CASTILLA-LA MANCHA</b>	<b>28.043</b>	<b>5.641</b>	<b>2.171</b>	<b>4.242</b>	<b>13.231</b>	<b>2.758</b>
AVILA	2.515	188	102	575	964	686
BURGOS	4.492	839	415	835	1.835	568
LEON	3.478	433	341	563	1.609	532
PALENCIA	1.077	196	50	133	501	197
SALAMANCA	2.066	161	110	297	1.114	384
SEGOVIA	3.100	792	152	559	1.227	370
SORIA	1.295	203	118	204	578	192
VALLADOLID	4.242	1.312	203	542	1.574	611
ZAMORA	1.202	271	78	152	507	194
<b>CASTILLA Y LEON</b>	<b>23.467</b>	<b>4.395</b>	<b>1.569</b>	<b>3.860</b>	<b>9.909</b>	<b>3.734</b>
BARCELONA	81.419	2.729	6.483	16.935	45.809	9.463
GIRONA	16.924	1.400	1.297	3.084	9.274	1.869
LLEIDA	9.940	2.345	859	1.398	4.551	787
TARRAGONA	17.129	2.031	1.251	3.017	9.076	1.754
<b>CATALUÑA</b>	<b>125.412</b>	<b>8.505</b>	<b>9.890</b>	<b>24.434</b>	<b>68.710</b>	<b>13.873</b>
ALICANTE/ALACANT	31.664	2.709	1.691	4.996	19.029	3.239
CASTELLON/CASTELLO	15.964	1.171	1.355	3.057	8.530	1.851
VALENCIA	30.400	2.565	2.316	3.916	18.475	3.128
<b>COM. VALENCIANA</b>	<b>78.028</b>	<b>6.445</b>	<b>5.362</b>	<b>11.969</b>	<b>46.034</b>	<b>8.218</b>
BADAJOS	2.952	720	124	184	1.500	424
CACERES	1.983	490	76	167	956	294
<b>EXTREMADURA</b>	<b>4.935</b>	<b>1.210</b>	<b>200</b>	<b>351</b>	<b>2.456</b>	<b>718</b>
CORUÑA A	4.462	279	312	548	2.478	845
LUGO	1.882	177	106	272	1.010	317
OURENSE	1.938	183	226	255	959	315
PONTEVEDRA	4.993	404	391	547	2.653	998
<b>GALICIA</b>	<b>13.275</b>	<b>1.043</b>	<b>1.035</b>	<b>1.622</b>	<b>7.100</b>	<b>2.475</b>
<b>COM. DE MADRID</b>	<b>91.492</b>	<b>1.668</b>	<b>5.330</b>	<b>21.089</b>	<b>57.381</b>	<b>6.024</b>
<b>REGION DE MURCIA</b>	<b>19.993</b>	<b>3.986</b>	<b>1.290</b>	<b>2.232</b>	<b>10.129</b>	<b>2.356</b>
<b>COM. FORAL DE NAVARRA</b>	<b>8.924</b>	<b>1.269</b>	<b>1.076</b>	<b>1.322</b>	<b>3.977</b>	<b>1.280</b>
ARABA/ALAVA	5.827	454	440	903	2.777	1.253
BIZKAIA	11.096	545	907	1.685	5.566	2.393
GIPUZKOA	6.488	365	514	890	3.451	1.268
<b>PAIS VASCO</b>	<b>23.411</b>	<b>1.364</b>	<b>1.861</b>	<b>3.478</b>	<b>11.794</b>	<b>4.914</b>
LA RIOJA	5.563	1.324	599	793	2.061	786
CEUTA	1.506	24	45	185	795	457
MELILLA	2.716	89	51	520	1.459	597
<b>TOTAL</b>	<b>569.636</b>	<b>53.109</b>	<b>36.774</b>	<b>95.671</b>	<b>317.756</b>	<b>66.326</b>



**ANEXO 2**

**CONTRATOS  
REGISTRADOS**



ENERO 2014

**CONTRATOS**

	MES	VARIACIÓN			
		MENSUAL		ANUAL	
		ABSOLUTA	RELATIVA	ABSOLUTA	RELATIVA
TOTAL CONTRATOS	1.259.240	-31.613	-2,45	157.421	14,29
CONTRATOS INDEFINIDOS*	98.366	14.574	17,39	-2.243	-2,23
CONTRATOS TEMPORALES	1.160.874	-46.187	-3,83	159.664	15,95

**CONTRATOS POR COMUNIDADES AUTÓNOMAS**

COMUNIDADES AUTÓNOMAS	MES	VARIACIÓN			
		MENSUAL		ANUAL	
		ABSOLUTA	RELATIVA	ABSOLUTA	RELATIVA
ANDALUCIA	363.149	-54.232	-12,99	60.992	20,19
ARAGON	30.519	642	2,15	3.948	14,86
PRINCIPADO DE ASTURIAS	20.191	333	1,68	2.410	13,55
ILLES BALEARS	21.612	3.519	19,45	2.915	15,59
CANARIAS	50.609	4.026	8,64	8.287	19,58
CANTABRIA	11.480	59	0,52	1.715	17,56
CASTILLA-LA MANCHA	44.414	-2.851	-6,03	6.302	16,54
CASTILLA Y LEON	47.763	-2.169	-4,34	6.976	17,10
CATALUÑA	182.613	16.730	10,09	12.853	7,57
COM. VALENCIANA	110.174	-753	-0,68	13.173	13,58
EXTREMADURA	36.947	-4.083	-9,95	4.015	12,19
GALICIA	56.245	3.483	6,60	2.304	4,27
COM. DE MADRID	137.223	-7.347	-5,08	12.946	10,42
REGION DE MURCIA	53.387	6.263	13,29	8.022	17,68
COM. FORAL DE NAVARRA	22.654	1.075	4,98	3.714	19,61
PAIS VASCO	59.122	2.924	5,20	5.341	9,93
LA RIOJA	7.409	1	0,01	816	12,38
CEUTA	1.456	214	17,23	108	8,01
MELILLA	1.445	338	30,53	422	41,25
ZONA EXTRANJERA	828	215	35,07	162	24,32
<b>TOTAL</b>	<b>1.259.240</b>	<b>-31.613</b>	<b>-2,45</b>	<b>157.421</b>	<b>14,29</b>

(\*) Incluye contratos convertidos en indefinidos

ENERO 2014

**CONTRATOS INDEFINIDOS INICIALES Y CONVERSIONES**

	TOTAL	VARIACIÓN			
		MENSUAL		ANUAL	
		ABSOLUTA	RELATIVA	ABSOLUTA	RELATIVA
INDEFINIDOS (Bonif./no Bonif.)	63.069	14.542	29,97	-1.381	-2,14
INDEF. PERS. CON DISCAPACIDAD	483	107	28,46	31	6,86
<b>TOTAL INDEFINIDOS INICIALES</b>	<b>63.552</b>	<b>14.649</b>	<b>29,96</b>	<b>-1.350</b>	<b>-2,08</b>
CONVERSIONES	34.814	-75	-0,21	-893	-2,50
<b>TOTAL</b>	<b>98.366</b>	<b>14.574</b>	<b>17,39</b>	<b>-2.243</b>	<b>-2,23</b>

**CONTRATOS SEGÚN TIPO DE CONTRATACIÓN POR COMUNIDADES AUTÓNOMAS**

COMUNIDADES AUTÓNOMAS	TOTAL	INDEFINIDOS					TEMPORALES
		TOTAL	INDEF.(Bonif./no Bonif.)	PERS. CON DISCAPACIDAD	CONVERSIÓN	% S/TOT. NAC.INDF.	
ANDALUCIA	363.149	10.695	6.225	62	4.408	10,87	352.454
ARAGON	30.519	2.623	1.596	16	1.011	2,67	27.896
PRINCIPADO DE ASTURIAS	20.191	1.582	966	13	603	1,61	18.609
ILLES BALEARS	21.612	2.488	1.493	9	986	2,53	19.124
CANARIAS	50.609	4.751	2.648	13	2.090	4,83	45.858
CANTABRIA	11.480	989	568	8	413	1,01	10.491
CASTILLA-LA MANCHA	44.414	2.771	1.600	24	1.147	2,82	41.643
CASTILLA Y LEON	47.763	4.074	2.506	29	1.539	4,14	43.689
CATALUÑA	182.613	21.107	13.638	73	7.396	21,46	161.506
COM. VALENCIANA	110.174	9.276	5.462	39	3.775	9,43	100.898
EXTREMADURA	36.947	1.329	820	14	495	1,35	35.618
GALICIA	56.245	4.908	2.947	26	1.935	4,99	51.337
COM. DE MADRID	137.223	21.941	16.047	102	5.792	22,31	115.282
REGION DE MURCIA	53.387	3.450	2.239	31	1.180	3,51	49.937
COM. FORAL DE NAVARRA	22.654	1.267	815	2	450	1,29	21.387
PAIS VASCO	59.122	4.234	2.932	16	1.286	4,30	54.888
LA RIOJA	7.409	602	389	2	211	0,61	6.807
CEUTA	1.456	98	62	1	35	0,10	1.358
MELILLA	1.445	105	68	3	34	0,11	1.340
ZONA EXTRANJERA	828	76	48		28	0,08	752
<b>TOTAL</b>	<b>1.259.240</b>	<b>98.366</b>	<b>63.069</b>	<b>483</b>	<b>34.814</b>	<b>100,00</b>	<b>1.160.874</b>



**EVOLUCIÓN DE LOS CONTRATOS**

	AÑO 2013		AÑO 2014		VARIACIÓN ANUAL			
	MES	ACUMULADO	MES	ACUMULADO	MES		ACUMULADO	
					ABSOLUTA	RELATIVA	ABSOLUTA	RELATIVA
ENERO	1.101.819	1.101.819	1.259.240	1.259.240	157.421	14,29	157.421	14,29
FEBRERO	949.844	2.051.663						
MARZO	969.627	3.021.290						
ABRIL	1.153.140	4.174.430						
MAYO	1.283.261	5.457.691						
JUNIO	1.277.255	6.734.946						
JULIO	1.507.341	8.242.287						
AGOSTO	1.043.166	9.285.453						
SEPTIEMBRE	1.392.429	10.677.882						
OCTUBRE	1.582.400	12.260.282						
NOVIEMBRE	1.241.479	13.501.761						
DICIEMBRE	1.290.853	14.792.614						

**EVOLUCIÓN DE LOS CONTRATOS INDEFINIDOS \***

	AÑO 2013		AÑO 2014		VARIACIÓN ANUAL			
	MES	ACUMULADO	MES	ACUMULADO	MES		ACUMULADO	
					ABSOLUTA	RELATIVA	ABSOLUTA	RELATIVA
ENERO	100.609	100.609	98.366	98.366	-2.243	-2,23	-2.243	-2,23
FEBRERO	91.584	192.193						
MARZO	98.068	290.261						
ABRIL	98.349	388.610						
MAYO	95.856	484.466						
JUNIO	87.349	571.815						
JULIO	96.338	668.153						
AGOSTO	62.454	730.607						
SEPTIEMBRE	107.136	837.743						
OCTUBRE	119.400	957.143						
NOVIEMBRE	94.014	1.051.157						
DICIEMBRE	83.792	1.134.949						

**EVOLUCIÓN DE LOS CONTRATOS TEMPORALES**

	AÑO 2013		AÑO 2014		VARIACIÓN ANUAL			
	MES	ACUMULADO	MES	ACUMULADO	MES		ACUMULADO	
					ABSOLUTA	RELATIVA	ABSOLUTA	RELATIVA
ENERO	1.001.210	1.001.210	1.160.874	1.160.874	159.664	15,95	159.664	15,95
FEBRERO	858.260	1.859.470						
MARZO	871.559	2.731.029						
ABRIL	1.054.791	3.785.820						
MAYO	1.187.405	4.973.225						
JUNIO	1.189.906	6.163.131						
JULIO	1.411.003	7.574.134						
AGOSTO	980.712	8.554.846						
SEPTIEMBRE	1.285.293	9.840.139						
OCTUBRE	1.463.000	11.303.139						
NOVIEMBRE	1.147.465	12.450.604						
DICIEMBRE	1.207.061	13.657.665						

(\*) Incluye contratos convertidos en indefinidos

ENERO 2014

**CONTRATOS INDEFINIDOS POR TIPO DE JORNADA Y MODALIDAD**

	TOTAL	VARIACIÓN			
		MENSUAL		ANUAL	
		ABSOLUTA	RELATIVA	ABSOLUTA	RELATIVA
<b>JORNADA A TIEMPO COMPLETO:</b>					
INDEFINIDO (Bonif. / No Bonif.)	39.154	11.701	42,62	1.522	4,04
INDEFINIDOS PERSONAS CON DISCAPACIDAD	301	57	23,36	18	6,36
<b>TOTAL INDEFINIDOS INICIALES</b>	<b>39.455</b>	<b>11.758</b>	<b>42,45</b>	<b>1.540</b>	<b>4,06</b>
CONVERTIDOS EN INDEFINIDOS	20.489	-348	-1,67	-1.226	-5,65
<b>TOTAL</b>	<b>59.944</b>	<b>11.410</b>	<b>23,51</b>	<b>314</b>	<b>0,53</b>
<b>JORNADA A TIEMPO PARCIAL:</b>					
INDEFINIDO (Bonif. / No Bonif.)	18.649	2.707	16,98	-2.412	-11,45
INDEFINIDOS PERSONAS CON DISCAPACIDAD	153	36	30,77	10	6,99
<b>TOTAL INDEFINIDOS INICIALES</b>	<b>18.802</b>	<b>2.743</b>	<b>17,08</b>	<b>-2.402</b>	<b>-11,33</b>
CONVERTIDOS EN INDEFINIDOS	13.474	462	3,55	264	2,00
<b>TOTAL</b>	<b>32.276</b>	<b>3.205</b>	<b>11,02</b>	<b>-2.138</b>	<b>-6,21</b>
<b>FIJOS DISCONTINUOS:</b>					
INDEFINIDO (Bonif. / No Bonif.)	5.266	134	2,61	-491	-8,53
INDEFINIDOS PERSONAS CON DISCAPACIDAD	29	14	93,33	3	11,54
<b>TOTAL INDEFINIDOS INICIALES</b>	<b>5.295</b>	<b>148</b>	<b>2,88</b>	<b>-488</b>	<b>-8,44</b>
CONVERTIDOS EN INDEFINIDOS	851	-189	-18,17	69	8,82
<b>TOTAL</b>	<b>6.146</b>	<b>-41</b>	<b>-0,66</b>	<b>-419</b>	<b>-6,38</b>
<b>TOTAL</b>	<b>98.366</b>	<b>14.574</b>	<b>17,39</b>	<b>-2.243</b>	<b>-2,23</b>

**CONTRATOS INDEFINIDOS POR MODALIDAD**

	TOTAL	VARIACIÓN			
		MENSUAL		ANUAL	
		ABSOLUTA	RELATIVA	ABSOLUTA	RELATIVA
INDEFINIDOS (Bonif./no Bonif.)	63.069	14.542	29,97	-1.381	-2,14
INDEFINIDOS PERSONAS CON DISCAPACIDAD	483	107	22,15	31	6,86
<b>TOTAL INDEFINIDOS INICIALES</b>	<b>63.552</b>	<b>14.649</b>	<b>23,05</b>	<b>-1.350</b>	<b>-2,08</b>
CONVERSIONES	34.814	-75	-0,22	-893	-2,50
<b>TOTAL</b>	<b>98.366</b>	<b>14.574</b>	<b>17,39</b>	<b>-2.243</b>	<b>-2,23</b>

**CONVERTIDOS EN INDEFINIDOS SEGÚN CONTRATOS DE ORIGEN**

OBRA O SERVICIO	7.199	-1.505	-17,29	371	5,43
EVENTUAL CIRCUN. PRODUCCIÓN	25.029	1.419	6,01	-993	-3,82
INTERINIDAD	778	36	4,85	44	5,99
TEMPORAL PERS. CON DISCAPACIDAD	255	35	15,91	-26	-9,25
SUSTITUCIÓN JUBILACIÓN 64 AÑOS	18	-44	-70,97	-14	-43,75
PRÁCTICAS	886	67	8,18	-110	-11,04
RELEVO	492	-80	-13,99	-149	-23,24
FORMACIÓN	142	-9	-5,96	5	3,65
OTROS CONTRATOS	15	6	66,67	-21	-58,33
<b>TOTAL</b>	<b>34.814</b>	<b>-75</b>	<b>-0,21</b>	<b>-893</b>	<b>-2,50</b>

ENERO 2014

**CONTRATOS INDEFINIDOS POR SEXO, EDAD Y SECTOR DE ACTIVIDAD ECONÓMICA**

	TOTAL	VARIACIÓN			
		MENSUAL		ANUAL	
		ABSOLUTA	RELATIVA	ABSOLUTA	RELATIVA
<b>POR SEXO Y EDAD</b>					
<b>HOMBRES</b>					
< 25 años	5.061	417	8,98	-103	-1,99
25 - 44 años	35.351	5.777	19,53	-6	-0,02
>= 45 años	12.325	2.671	27,67	650	5,57
<b>TOTAL</b>	<b>52.737</b>	<b>8.865</b>	<b>20,21</b>	<b>541</b>	<b>1,04</b>
<b>MUJERES</b>					
< 25 años	4.884	146	3,08	-350	-6,69
25 - 44 años	30.349	4.128	15,74	-1.394	-4,39
>= 45 años	10.396	1.435	16,01	-1.040	-9,09
<b>TOTAL</b>	<b>45.629</b>	<b>5.709</b>	<b>14,30</b>	<b>-2.784</b>	<b>-5,75</b>
<b>AMBOS SEXOS</b>					
< 25 años	9.945	563	6,00	-453	-4,36
25 - 44 años	65.700	9.905	17,75	-1.400	-2,09
>= 45 años	22.721	4.106	22,06	-390	-1,69
<b>TOTAL</b>	<b>98.366</b>	<b>14.574</b>	<b>17,39</b>	<b>-2.243</b>	<b>-2,23</b>
<b>SECTOR</b>					
AGRICULTURA	3.361	671	24,94	174	5,46
INDUSTRIA	11.167	3.022	37,10	-185	-1,63
CONSTRUCCIÓN	6.096	1.548	34,04	-372	-5,75
SERVICIOS	77.742	9.333	13,64	-1.860	-2,34
<b>TOTAL</b>	<b>98.366</b>	<b>14.574</b>	<b>17,39</b>	<b>-2.243</b>	<b>-2,23</b>

**CONTRATOS INDEFINIDOS (CONVERSIONES) POR SEXO, EDAD Y SECTOR DE ACTIVIDAD ECONÓMICA**

	TOTAL	VARIACIÓN			
		MENSUAL		ANUAL	
		ABSOLUTA	RELATIVA	ABSOLUTA	RELATIVA
<b>POR SEXO Y EDAD</b>					
<b>HOMBRES</b>					
< 25 años	2.104	132	6,69	-214	-9,23
25 - 44 años	13.056	-413	-3,07	-428	-3,17
>= 45 años	3.649	26	0,72	360	10,95
<b>TOTAL</b>	<b>18.809</b>	<b>-255</b>	<b>-1,34</b>	<b>-282</b>	<b>-1,48</b>
<b>MUJERES</b>					
< 25 años	2.017	24	1,20	-350	-14,79
25 - 44 años	11.281	144	1,29	-296	-2,56
>= 45 años	2.707	12	0,45	35	1,31
<b>TOTAL</b>	<b>16.005</b>	<b>180</b>	<b>1,14</b>	<b>-611</b>	<b>-3,68</b>
<b>AMBOS SEXOS</b>					
< 25 años	4.121	156	3,93	-564	-12,04
25 - 44 años	24.337	-269	-1,09	-724	-2,89
>= 45 años	6.356	38	0,60	395	6,63
<b>TOTAL</b>	<b>34.814</b>	<b>-75</b>	<b>-0,21</b>	<b>-893</b>	<b>-2,50</b>
<b>SECTOR</b>					
AGRICULTURA	597	-11	-1,81	24	4,19
INDUSTRIA	4.692	551	13,31	-55	-1,16
CONSTRUCCIÓN	1.737	-576	-24,90	-194	-10,05
SERVICIOS	27.788	-39	-0,14	-668	-2,35
<b>TOTAL</b>	<b>34.814</b>	<b>-75</b>	<b>-0,21</b>	<b>-893</b>	<b>-2,50</b>

ENERO 2014

**CONTRATOS INDEFINIDOS SEGÚN MODALIDAD POR EDAD, SEXO Y SECTOR DE ACTIVIDAD ECONÓMICA**

TIPO DE CONTRATO	TOTAL		EDAD DEL TRABAJADOR				
	MES	%	<20	20-24	25-29	30-44	>=45
INDEFINIDO (Bonif./No Bonif.)	63.069	64,12	716	5.091	10.228	30.878	16.156
INDEFINIDOS PERSONAS CON DISCAPACIDAD	483	0,49	3	14	35	222	209
<b>TOTAL INDEFINIDOS INICIALES</b>	<b>63.552</b>	<b>64,61</b>	<b>719</b>	<b>5.105</b>	<b>10.263</b>	<b>31.100</b>	<b>16.365</b>
CONVERTIDOS EN INDEFINIDOS	34.814	35,39	331	3.790	7.104	17.233	6.356
<b>TOTAL</b>	<b>98.366</b>	<b>100,00</b>	<b>1.050</b>	<b>8.895</b>	<b>17.367</b>	<b>48.333</b>	<b>22.721</b>

**CONVERTIDOS EN INDEFINIDOS SEGÚN CONTRATOS DE ORIGEN**

TIPO DE CONTRATO	MES	%	<20	20-24	25-29	30-44	>=45
OBRA O SERVICIO	7.199	20,68	17	423	1.344	3.894	1.521
EVENT. CIRCUNST. PRODUCCIÓN	25.029	71,89	296	2.957	4.875	12.431	4.470
INTERINIDAD	778	2,23	4	94	167	373	140
TEMP. PERSONAS CON DISCAPACIDAD	255	0,73		10	12	117	116
SUSTITUCIÓN JUBILACIÓN 64 AÑOS	18	0,05		1	5	9	3
PRÁCTICAS	886	2,54	1	219	551	107	8
RELEVO	492	1,41		10	107	285	90
FORMACIÓN	142	0,41	13	76	43	8	2
OTROS CONTRATOS	15	0,04				9	6
<b>TOTAL</b>	<b>34.814</b>	<b>100,00</b>	<b>331</b>	<b>3.790</b>	<b>7.104</b>	<b>17.233</b>	<b>6.356</b>

TIPO DE CONTRATO	TOTAL	SEXO		SECTOR DE ACTIVIDAD ECONÓMICA			
		HOMBRES	MUJERES	AGRICULTURA	INDUSTRIA	CONSTRUCCIÓN	SERVICIOS
INDEFINIDO (Bonif./No Bonif.)	63.069	33.632	29.437	2.752	6.421	4.333	49.563
INDEFINIDOS PERSONAS CON DISCAPACIDAD	483	296	187	12	54	26	391
<b>TOTAL INDEFINIDOS INICIALES</b>	<b>63.552</b>	<b>33.928</b>	<b>29.624</b>	<b>2.764</b>	<b>6.475</b>	<b>4.359</b>	<b>49.954</b>
CONVERTIDOS EN INDEFINIDOS	34.814	18.809	16.005	597	4.692	1.737	27.788
<b>TOTAL</b>	<b>98.366</b>	<b>52.737</b>	<b>45.629</b>	<b>3.361</b>	<b>11.167</b>	<b>6.096</b>	<b>77.742</b>

**CONVERTIDOS EN INDEFINIDOS SEGÚN CONTRATOS DE ORIGEN:**

TIPO DE CONTRATO	TOTAL	HOMBRES	MUJERES	AGRICULTURA	INDUSTRIA	CONSTRUCCIÓN	SERVICIOS
OBRA O SERVICIO	7.199	3.995	3.204	197	1.044	715	5.243
EVENT. CIRCUNST. PRODUCCIÓN	25.029	13.476	11.553	391	3.101	948	20.589
INTERINIDAD	778	317	461	4	94	8	672
TEMP. PERSONAS CON DISCAPACIDAD	255	161	94	1	27	1	226
SUSTITUCIÓN JUBILACIÓN 64 AÑOS	18	12	6		5	2	11
PRÁCTICAS	886	452	434	2	199	37	648
RELEVO	492	307	185	1	204	15	272
FORMACIÓN	142	78	64	1	14	9	118
OTROS CONTRATOS	15	11	4		4	2	9
<b>TOTAL</b>	<b>34.814</b>	<b>18.809</b>	<b>16.005</b>	<b>597</b>	<b>4.692</b>	<b>1.737</b>	<b>27.788</b>

ENERO 2014

**CONTRATOS TEMPORALES POR TIPO DE JORNADA Y MODALIDAD**

	TOTAL	VARIACIÓN			
		MENSUAL		ANUAL	
		ABSOLUTA	RELATIVA	ABSOLUTA	RELATIVA
<b>JORNADA A TIEMPO COMPLETO:</b>					
OBRA O SERVICIO	376.573	-9.978	-2,58	66.019	21,26
EVENTUALES CIRCUNSTANCIAS DE LA PRODUCCIÓN	335.232	-15.529	-4,43	44.977	15,50
INTERINIDAD	76.413	8.122	11,89	4.865	6,80
JUBILACIÓN ESPECIAL 64 AÑOS	80	38	90,48	6	8,11
RELEVO	548	79	16,84	-238	-30,28
TEMPORAL PERS. CON DISCAPACIDAD	839	68	8,82	169	25,22
PRÁCTICAS	3.106	639	25,90	543	21,19
FORMACIÓN	11.748	762	6,94	5.190	79,14
OTROS CONTRATOS	6.179	-2.301	-27,13	-590	-8,72
<b>TOTAL</b>	<b>810.718</b>	<b>-18.100</b>	<b>-2,18</b>	<b>120.941</b>	<b>17,53</b>
<b>JORNADA A TIEMPO PARCIAL:</b>					
OBRA O SERVICIO	130.842	-2.063	-1,55	12.127	10,22
EVENTUALES CIRCUNSTANCIAS DE LA PRODUCCIÓN	172.766	-28.160	-14,02	20.398	13,39
INTERINIDAD	42.213	1.158	2,82	5.752	15,78
RELEVO	688	178	34,90	87	14,48
JUBILACIÓN PARCIAL	1.870	371	24,75	100	5,65
TEMPORAL PERS. CON DISCAPACIDAD	592	91	18,16	-65	-9,89
PRÁCTICAS	1.129	304	36,85	291	34,73
OTROS CONTRATOS	56	34	154,55	33	143,48
<b>TOTAL</b>	<b>350.156</b>	<b>-28.087</b>	<b>-7,43</b>	<b>38.723</b>	<b>12,43</b>
<b>TOTAL</b>	<b>1.160.874</b>	<b>-46.187</b>	<b>-3,83</b>	<b>159.664</b>	<b>15,95</b>

**CONTRATOS TEMPORALES POR MODALIDAD**

	TOTAL	VARIACIÓN			
		MENSUAL		ANUAL	
		ABSOLUTA	RELATIVA	ABSOLUTA	RELATIVA
OBRA O SERVICIO	507.415	-12.041	-2,32	78.146	18,20
EVENTUALES CIRCUNSTANCIAS DE LA PRODUCCIÓN	507.998	-43.689	-7,92	65.375	14,77
INTERINIDAD	118.626	9.280	8,49	10.617	9,83
JUBILACIÓN ESPECIAL 64 AÑOS	80	38	90,48	6	8,11
RELEVO	1.236	257	26,25	-151	-10,89
JUBILACIÓN PARCIAL	1.870	371	24,75	100	5,65
TEMPORAL PERS. CON DISCAPACIDAD	1.431	159	12,50	104	7,84
PRÁCTICAS	4.235	943	28,65	834	24,52
FORMACIÓN	11.748	762	6,94	5.190	79,14
OTROS CONTRATOS	6.235	-2.267	-26,66	-557	-8,20
<b>TOTAL</b>	<b>1.160.874</b>	<b>-46.187</b>	<b>-3,83</b>	<b>159.664</b>	<b>15,95</b>

**CONTRATOS FORMATIVOS**

	TOTAL	VARIACIÓN			
		MENSUAL		ANUAL	
		ABSOLUTA	RELATIVA	ABSOLUTA	RELATIVA
PRÁCTICAS	4.235	943	28,65	834	24,52
FORMACIÓN	11.748	762	6,94	5.190	79,14
<b>TOTAL</b>	<b>15.983</b>	<b>1.705</b>	<b>11,94</b>	<b>6.024</b>	<b>60,49</b>

**EVOLUCIÓN DE LOS CONTRATOS**

	VARIACIÓN RELATIVA			INDEFINIDOS				TEMPORALES			
	TOTAL	MENSUAL ANUAL		TOTAL	% SOBRE	VARIACIÓN RELATIVA		TOTAL	% SOBRE	VARIACIÓN RELATIVA	
		TOTAL	TOTAL		CONT.	MENSUAL	ANUAL		TOTAL	TOTAL	MENSUAL
<b>AÑO 2010</b>											
ENERO	1.050.233	-7,68	-6,71	94.595	9,01%	10,22	-20,64	955.638	90,99%	-9,14	-5,06
FEBRERO	1.028.222	-2,10	1,14	101.211	9,84%	6,99	-12,51	927.011	90,16%	-3,00	2,89
MARZO	1.189.327	15,67	12,08	117.934	9,92%	16,52	-2,72	1.071.393	90,08%	15,58	13,99
ABRIL	1.078.509	-9,32	4,57	102.973	9,55%	-12,69	-7,63	975.536	90,45%	-8,95	6,04
MAYO	1.182.100	9,61	6,49	108.264	9,16%	5,14	-0,76	1.073.836	90,84%	10,08	7,29
JUNIO	1.297.611	9,77	1,80	98.754	7,61%	-8,78	-8,34	1.198.857	92,39%	11,64	2,73
JULIO	1.397.265	7,68	-0,41	95.823	6,86%	-2,97	-13,78	1.301.442	93,14%	8,56	0,74
AGOSTO	1.010.216	-27,70	6,92	66.846	6,62%	-30,24	-2,75	943.370	93,38%	-27,51	7,68
SEPTIEMBRE	1.390.283	37,62	2,62	122.090	8,78%	82,64	-4,90	1.268.193	91,22%	34,43	3,40
OCTUBRE	1.346.087	-3,18	-0,87	118.422	8,80%	-3,00	-6,38	1.227.665	91,20%	-3,20	-0,30
NOVIEMBRE	1.257.479	-6,58	4,44	108.131	8,60%	-8,69	0,66	1.149.348	91,40%	-6,38	4,81
DICIEMBRE	1.189.818	-5,38	4,59	93.171	7,83%	-13,84	8,56	1.096.647	92,17%	-4,59	4,27
<b>AÑO 2011</b>											
ENERO	1.116.019	-6,20	6,26	102.733	9,21%	10,26	8,60	1.013.286	90,79%	-7,60	6,03
FEBRERO	1.011.418	-9,37	-1,63	94.363	9,33%	-8,15	-6,77	917.055	90,67%	-9,50	-1,07
MARZO	1.154.903	14,19	-2,89	111.118	9,62%	17,76	-5,78	1.043.785	90,38%	13,82	-2,58
ABRIL	1.067.046	-7,61	-1,06	96.242	9,02%	-13,39	-6,54	970.804	90,98%	-6,99	-0,49
MAYO	1.288.914	20,79	9,04	103.176	8,00%	7,20	-4,70	1.185.738	92,00%	22,14	10,42
JUNIO	1.312.519	1,83	1,15	94.924	7,23%	-8,00	-3,88	1.217.595	92,77%	2,69	1,56
JULIO	1.349.286	2,80	-3,43	89.911	6,66%	-5,28	-6,17	1.259.375	93,34%	3,43	-3,23
AGOSTO	1.061.303	-21,34	5,06	66.118	6,23%	-26,46	-1,09	995.185	93,77%	-20,98	5,49
SEPTIEMBRE	1.393.728	31,32	0,25	104.716	7,51%	58,38	-14,23	1.289.012	92,49%	29,52	1,64
OCTUBRE	1.294.801	-7,10	-3,81	97.265	7,51%	-7,12	-17,87	1.197.536	92,49%	-7,10	-2,45
NOVIEMBRE	1.217.830	-5,94	-3,15	83.919	6,89%	-13,72	-22,39	1.133.911	93,11%	-5,31	-1,34
DICIEMBRE	1.165.465	-4,30	-2,05	65.678	5,64%	-21,74	-29,51	1.099.787	94,36%	-3,01	0,29
<b>AÑO 2012</b>											
ENERO	1.042.194	-10,58	-6,62	78.364	7,52%	19,32	-23,72	963.830	92,48%	-12,36	-4,88
FEBRERO	989.988	-5,01	-2,12	96.448	9,74%	23,08	2,21	893.540	90,26%	-7,29	-2,56
MARZO	1.054.717	6,54	-8,67	117.531	11,14%	21,86	5,77	937.186	88,86%	4,88	-10,21
ABRIL	1.038.612	-1,53	-2,66	115.253	11,10%	-1,94	19,75	923.359	88,90%	-1,48	-4,89
MAYO	1.247.101	20,07	-3,24	126.489	10,14%	9,75	22,60	1.120.612	89,86%	21,36	-5,49
JUNIO	1.386.339	11,16	5,62	168.131	12,13%	32,92	77,12	1.218.208	87,87%	8,71	0,05
JULIO	1.526.758	10,13	13,15	230.460	15,09%	37,07	156,32	1.296.298	84,91%	6,41	2,93
AGOSTO	1.043.794	-31,63	-1,65	74.440	7,13%	-67,70	12,59	969.354	92,87%	-25,22	-2,60
SEPTIEMBRE	1.274.043	22,06	-8,59	117.683	9,24%	58,09	12,38	1.156.360	90,76%	19,29	-10,29
OCTUBRE	1.427.173	12,02	10,22	130.632	9,15%	11,00	34,31	1.296.541	90,85%	12,12	8,27
NOVIEMBRE	1.151.771	-19,30	-5,42	100.179	8,70%	-23,31	19,38	1.051.592	91,30%	-18,89	-7,26
DICIEMBRE	1.058.501	-8,10	-9,18	77.366	7,31%	-22,77	17,80	981.135	92,69%	-6,70	-10,79
<b>AÑO 2013</b>											
ENERO	1.101.819	4,09	5,72	100.609	9,13%	30,04	28,39	1.001.210	90,87%	2,05	3,88
FEBRERO	949.844	-13,79	-4,05	91.584	9,64%	-8,97	-5,04	858.260	90,36%	-14,28	-3,95
MARZO	969.627	2,08	-8,07	98.068	10,11%	7,08	-16,56	871.559	89,89%	1,55	-7,00
ABRIL	1.153.140	18,93	11,03	98.349	8,53%	0,29	-14,67	1.054.791	91,47%	21,02	14,23
MAYO	1.283.261	11,28	2,90	95.856	7,47%	-2,53	-24,22	1.187.405	92,53%	12,57	5,96
JUNIO	1.277.255	-0,47	-7,87	87.349	6,84%	-8,87	-48,05	1.189.906	93,16%	0,21	-2,32
JULIO	1.507.341	18,01	-1,27	96.338	6,39%	10,29	-58,20	1.411.003	93,61%	18,58	8,85
AGOSTO	1.043.166	-30,79	-0,06	62.454	5,99%	-35,17	-16,10	980.712	94,01%	-30,50	1,17
SEPTIEMBRE	1.392.429	33,48	9,29	107.136	7,69%	71,54	-8,96	1.285.293	92,31%	31,06	11,15
OCTUBRE	1.582.400	13,64	10,88	119.400	7,55%	11,45	-8,60	1.463.000	92,45%	13,83	12,84
NOVIEMBRE	1.241.479	-21,54	7,79	94.014	7,57%	-21,26	-6,15	1.147.465	92,43%	-21,57	9,12
DICIEMBRE	1.290.853	3,98	21,95	83.792	6,49%	-10,87	8,31	1.207.061	93,51%	5,19	23,03
<b>AÑO 2014</b>											
ENERO	1.259.240	-2,45	14,29	98.366	7,81%	17,39	-2,23	1.160.874	92,19%	-3,83	15,95
FEBRERO											
MARZO											
ABRIL											
MAYO											
JUNIO											
JULIO											
AGOSTO											
SEPTIEMBRE											
OCTUBRE											
NOVIEMBRE											
DICIEMBRE											

**PERSONAS CONTRATADAS SEGÚN SEXO POR TIPO DE CONTRATO**

	AMBOS SEXOS			HOMBRES			MUJERES		
	CONTRATOS	PERSONAS	MEDIA	CONTRATOS	PERSONAS	MEDIA	CONTRATOS	PERSONAS	MEDIA
<b>TOTAL CONTRATOS</b>	<b>1.259.240</b>	<b>963.571</b>	<b>1,31</b>	<b>717.806</b>	<b>544.901</b>	<b>1,32</b>	<b>541.434</b>	<b>418.670</b>	<b>1,29</b>
<b>INDEFINIDOS</b>	<b>98.366</b>	<b>97.136</b>	<b>1,01</b>	<b>52.737</b>	<b>52.106</b>	<b>1,01</b>	<b>45.629</b>	<b>45.030</b>	<b>1,01</b>
<b>TEMPORALES</b>	<b>1.160.874</b>	<b>869.250</b>	<b>1,34</b>	<b>665.069</b>	<b>494.330</b>	<b>1,35</b>	<b>495.805</b>	<b>374.920</b>	<b>1,32</b>
OBRA O SERVICIO	507.415	413.141	1,23	329.619	261.582	1,26	177.796	151.559	1,17
EVENTUAL CC PRODUCCION	507.998	380.966	1,33	287.791	212.010	1,36	220.207	168.956	1,30
INTERINIDAD	118.626	79.956	1,48	34.284	24.108	1,42	84.342	55.848	1,51
TEMPORAL PERS. CON DISCAPACIDAD	1.431	1.404	1,02	905	891	1,02	526	513	1,03
RELEVO	1.236	1.219	1,01	630	626	1,01	606	593	1,02
JUBILACION PARCIAL	1.870	1.852	1,01	1.297	1.286	1,01	573	566	1,01
SUSTITUCION POR JUBILACION 64 AÑOS	80	80	1,00	23	23	1,00	57	57	1,00
PRACTICAS	4.235	4.202	1,01	2.002	1.987	1,01	2.233	2.215	1,01
FORMACION	11.748	11.711	1,00	5.983	5.970	1,00	5.765	5.741	1,00
OTROS CONTRATOS	6.235	4.504	1,38	2.535	1.878	1,35	3.700	2.626	1,41

**CONTRATOS POR CC.AA. Y PROVINCIAS**

PROVINCIA AUTONOMÍA	TOTAL	VARIACIÓN			
		MENSUAL		ANUAL	
		ABSOLUTA	RELATIVA	ABSOLUTA	RELATIVA
ALMERIA	17.462	1.844	11,81	747	4,47
CADIZ	33.978	-902	-2,59	3.851	12,78
CORDOBA	50.864	-9.417	-15,62	5.865	13,03
GRANADA	42.745	-989	-2,26	6.313	17,33
HUELVA	31.095	12.673	68,79	2.638	9,27
JAEN	75.731	-55.388	-42,24	33.568	79,61
MALAGA	47.102	1.223	2,67	4.368	10,22
SEVILLA	64.172	-3.276	-4,86	3.642	6,02
ANDALUCIA	363.149	-54.232	-12,99	60.992	20,19
HUESCA	4.682	-546	-10,44	516	12,39
TERUEL	2.588	-90	-3,36	444	20,71
ZARAGOZA	23.249	1.278	5,82	2.988	14,75
ARAGON	30.519	642	2,15	3.948	14,86
PRINCIPADO DE ASTURIAS	20.191	333	1,68	2.410	13,55
ILLES BALEARIS	21.612	3.519	19,45	2.915	15,59
PALMAS LAS	26.659	1.879	7,58	3.893	17,10
STA. CRUZ DE TENERIFE	23.950	2.147	9,85	4.394	22,47
CANARIAS	50.609	4.026	8,64	8.287	19,58
CANTABRIA	11.480	59	0,52	1.715	17,56
ALBACETE	8.858	-1.199	-11,92	1.513	20,60
CIUDAD REAL	11.529	-2.743	-19,22	1.560	15,65
CUENCA	3.305	-94	-2,77	389	13,34
GUADALAJARA	6.478	282	4,55	571	9,67
TOLEDO	14.244	903	6,77	2.269	18,95
CASTILLA-LA MANCHA	44.414	-2.851	-6,03	6.302	16,54
AVILA	2.649	-408	-13,35	752	39,64
BURGOS	7.885	-51	-0,64	874	12,47
LEON	7.127	-897	-11,18	752	11,80
PALENCIA	4.673	685	17,18	1.078	29,99
SALAMANCA	6.192	87	1,43	635	11,43
SEGOVIA	2.954	-623	-17,42	377	14,63
SORIA	1.922	189	10,91	384	24,97
VALLADOLID	11.833	-1.156	-8,90	1.775	17,65
ZAMORA	2.528	5	0,20	349	16,02
CASTILLA Y LEON	47.763	-2.169	-4,34	6.976	17,10
BARCELONA	143.207	13.547	10,45	8.670	6,44
GIRONA	13.850	1.879	15,70	1.359	10,88
LLEIDA	9.047	831	10,11	771	9,32
TARRAGONA	16.509	473	2,95	2.053	14,20
CATALUÑA	182.613	16.730	10,09	12.853	7,57
ALICANTE/ALACANT	34.932	2.398	7,37	1.488	4,45
CASTELLON/CASTELLO	13.157	-537	-3,92	2.807	27,12
VALENCIA	62.085	-2.614	-4,04	8.878	16,69
COM. VALENCIANA	110.174	-753	-0,68	13.173	13,58
BADAJOS	26.999	-3.644	-11,89	3.252	13,69
CACERES	9.948	-439	-4,23	763	8,31
EXTREMADURA	36.947	-4.083	-9,95	4.015	12,19
CORUÑA A	25.309	1.975	8,46	1.117	4,62
LUGO	5.110	-206	-3,88	268	5,53
OURENSE	4.146	688	19,90	12	0,29
PONTEVEDRA	21.680	1.026	4,97	907	4,37
GALICIA	56.245	3.483	6,60	2.304	4,27
COM. DE MADRID	137.223	-7.347	-5,08	12.946	10,42
REGION DE MURCIA	53.387	6.263	13,29	8.022	17,68
COM. FORAL DE NAVARRA	22.654	1.075	4,98	3.714	19,61
ARABA/ALAVA	10.433	1.114	11,95	1.842	21,44
BIZKAIA	32.011	741	2,37	2.545	8,64
GIPUZKOA	16.678	1.069	6,85	954	6,07
PAIS VASCO	59.122	2.924	5,20	5.341	9,93
LA RIOJA	7.409	1	0,01	816	12,38
CEUTA	1.456	214	17,23	108	8,01
MELILLA	1.445	338	30,53	422	41,25
ZONA EXTRANJERA	828	215	35,07	162	24,32
<b>TOTAL</b>	<b>1.259.240</b>	<b>-31.613</b>	<b>-2,45</b>	<b>157.421</b>	<b>14,29</b>



**CONTRATOS INDEFINIDOS POR CC.AA. Y PROVINCIAS \***

PROVINCIA AUTONOMÍA	TOTAL	VARIACIÓN			
		MENSUAL		ANUAL	
		ABSOLUTA	RELATIVA	ABSOLUTA	RELATIVA
ALMERIA	854	50	6,22	65	8,24
CADIZ	1.386	241	21,05	17	1,24
CORDOBA	801	242	43,29	-57	-6,64
GRANADA	1.120	377	50,74	10	0,90
HUELVA	539	259	92,50	-44	-7,55
JAEN	616	-122	-16,53	-66	-9,68
MALAGA	2.654	703	36,03	82	3,19
SEVILLA	2.725	528	24,03	62	2,33
ANDALUCIA	10.695	2.278	27,06	69	0,65
HUESCA	459	148	47,59	-41	-8,20
TERUEL	255	119	87,50	50	24,39
ZARAGOZA	1.909	386	25,34	-213	-10,04
ARAGON	2.623	653	33,15	-204	-7,22
PRINCIPADO DE ASTURIAS	1.582	462	41,25	-122	-7,16
ILLES BALEARS	2.488	570	29,72	-290	-10,44
PALMAS LAS	2.649	547	26,02	150	6,00
STA. CRUZ DE TENERIFE	2.102	238	12,77	16	0,77
CANARIAS	4.751	785	19,79	166	3,62
CANTABRIA	989	242	32,40	67	7,27
ALBACETE	518	127	32,48	-84	-13,95
CIUDAD REAL	598	151	33,78	-55	-8,42
CUENCA	293	77	35,65	-17	-5,48
GUADALAJARA	337	8	2,43	-283	-45,65
TOLEDO	1.025	264	34,69	-108	-9,53
CASTILLA-LA MANCHA	2.771	627	29,24	-547	-16,49
AVILA	209	81	63,28	-5	-2,34
BURGOS	625	122	24,25	-97	-13,43
LEON	777	27	3,60	29	3,88
PALENCIA	293	61	26,29	-23	-7,28
SALAMANCA	528	102	23,94	-63	-10,66
SEGOVIA	258	-8	-3,01	5	1,98
SORIA	189	87	85,29	24	14,55
VALLADOLID	963	190	24,58	-66	-6,41
ZAMORA	232	86	58,90	-11	-4,53
CASTILLA Y LEON	4.074	748	22,49	-207	-4,84
BARCELONA	16.810	4.415	35,62	346	2,10
GIRONA	1.974	527	36,42	9	0,46
LLEIDA	940	116	14,08	-119	-11,24
TARRAGONA	1.383	313	29,25	-286	-17,14
CATALUÑA	21.107	5.371	34,13	-50	-0,24
ALICANTE/ALACANT	3.525	819	30,27	53	1,53
CASTELLON/CASTELLO	1.030	267	34,99	-48	-4,45
VALENCIA	4.721	627	15,32	-247	-4,97
COM. VALENCIANA	9.276	1.713	22,65	-242	-2,54
BADAJOS	823	155	23,20	46	5,92
CACERES	506	1	0,20	19	3,90
EXTREMADURA	1.329	156	13,30	65	5,14
CORUÑA A	2.254	634	39,14	-17	-0,75
LUGO	615	130	26,80	-140	-18,54
OURENSE	442	102	30,00	-22	-4,74
PONTEVEDRA	1.597	460	40,46	-253	-13,68
GALICIA	4.908	1.326	37,02	-432	-8,09
COM. DE MADRID	21.941	-2.586	-10,54	-18	-0,08
REGION DE MURCIA	3.450	605	21,27	15	0,44
COM. FORAL DE NAVARRA	1.267	478	60,58	55	4,54
ARABA/ALAVA	614	-17	-2,69	-41	-6,26
BIZKAIA	2.290	578	33,76	-206	-8,25
GIPUZKOA	1.330	432	48,11	-170	-11,33
PAIS VASCO	4.234	993	30,64	-417	-8,97
LA RIOJA	602	112	22,86	-153	-20,26
CEUTA	98	-6	-5,77	-11	-10,09
MELILLA	105	34	47,89	24	29,63
ZONA EXTRANJERA	76	13	20,63	-11	-12,64
<b>TOTAL</b>	<b>98.366</b>	<b>14.574</b>	<b>17,39</b>	<b>-2.243</b>	<b>-2,23</b>

(\*) Incluye contratos convertidos en indefinidos

**CONTRATOS TEMPORALES POR CC.AA. Y PROVINCIAS**

PROVINCIA AUTONOMÍA	TOTAL	VARIACIÓN			
		MENSUAL		ANUAL	
		ABSOLUTA	RELATIVA	ABSOLUTA	RELATIVA
ALMERIA	16.608	1.794	12,11	682	4,28
CADIZ	32.592	-1.143	-3,39	3.834	13,33
CORDOBA	50.063	-9.659	-16,17	5.922	13,42
GRANADA	41.625	-1.366	-3,18	6.303	17,84
HUELVA	30.556	12.414	68,43	2.682	9,62
JAEN	75.115	-55.266	-42,39	33.634	81,08
MALAGA	44.448	520	1,18	4.286	10,67
SEVILLA	61.447	-3.804	-5,83	3.580	6,19
ANDALUCIA	352.454	-56.510	-13,82	60.923	20,90
HUESCA	4.223	-694	-14,11	557	15,19
TERUEL	2.333	-209	-8,22	394	20,32
ZARAGOZA	21.340	892	4,36	3.201	17,65
ARAGON	27.896	-11	-0,04	4.152	17,49
PRINCIPADO DE ASTURIAS	18.609	-129	-0,69	2.532	15,75
ILLES BALEARS	19.124	2.949	18,23	3.205	20,13
PALMAS LAS	24.010	1.332	5,87	3.743	18,47
STA. CRUZ DE TENERIFE	21.848	1.909	9,57	4.378	25,06
CANARIAS	45.858	3.241	7,60	8.121	21,52
CANTABRIA	10.491	-183	-1,71	1.648	18,64
ALBACETE	8.340	-1.326	-13,72	1.597	23,68
CIUDAD REAL	10.931	-2.894	-20,93	1.615	17,34
CUENCA	3.012	-171	-5,37	406	15,58
GUADALAJARA	6.141	274	4,67	854	16,15
TOLEDO	13.219	639	5,08	2.377	21,92
CASTILLA-LA MANCHA	41.643	-3.478	-7,71	6.849	19,68
AVILA	2.440	-489	-16,70	757	44,98
BURGOS	7.260	-173	-2,33	971	15,44
LEON	6.350	-924	-12,70	723	12,85
PALENCIA	4.380	624	16,61	1.101	33,58
SALAMANCA	5.664	-15	-0,26	698	14,06
SEGOVIA	2.696	-615	-18,57	372	16,01
SORIA	1.733	102	6,25	360	26,22
VALLADOLID	10.870	-1.346	-11,02	1.841	20,39
ZAMORA	2.296	-81	-3,41	360	18,60
CASTILLA Y LEON	43.689	-2.917	-6,26	7.183	19,68
BARCELONA	126.397	9.132	7,79	8.324	7,05
GIRONA	11.876	1.352	12,85	1.350	12,83
LLEIDA	8.107	715	9,67	890	12,33
TARRAGONA	15.126	160	1,07	2.339	18,29
CATALUÑA	161.506	11.359	7,57	12.903	8,68
ALICANTE/ALACANT	31.407	1.579	5,29	1.435	4,79
CASTELLON/CASTELLO	12.127	-804	-6,22	2.855	30,79
VALENCIA	57.364	-3.241	-5,35	9.125	18,92
COM. VALENCIANA	100.898	-2.466	-2,39	13.415	15,33
BADAJOS	26.176	-3.799	-12,67	3.206	13,96
CACERES	9.442	-440	-4,45	744	8,55
EXTREMADURA	35.618	-4.239	-10,64	3.950	12,47
CORUÑA A	23.055	1.341	6,18	1.134	5,17
LUGO	4.495	-336	-6,96	408	9,98
OURENSE	3.704	586	18,79	34	0,93
PONTEVEDRA	20.083	566	2,90	1.160	6,13
GALICIA	51.337	2.157	4,39	2.736	5,63
COM. DE MADRID	115.282	-4.761	-3,97	12.964	12,67
REGION DE MURCIA	49.937	5.658	12,78	8.007	19,10
COM. FORAL DE NAVARRA	21.387	597	2,87	3.659	20,64
ARABA/ALAVA	9.819	1.131	13,02	1.883	23,73
BIZKAIA	29.721	163	0,55	2.751	10,20
GIPUZKOA	15.348	637	4,33	1.124	7,90
PAIS VASCO	54.888	1.931	3,65	5.758	11,72
LA RIOJA	6.807	-111	-1,60	969	16,60
CEUTA	1.358	220	19,33	119	9,60
MELILLA	1.340	304	29,34	398	42,25
ZONA EXTRANJERA	752	202	36,73	173	29,88
<b>TOTAL</b>	<b>1.160.874</b>	<b>-46.187</b>	<b>-3,83</b>	<b>159.664</b>	<b>15,95</b>

## CONTRATOS POR CC.AA. Y PROVINCIAS. DATOS ACUMULADOS

PROVINCIA						
AUTONOMÍA	TOTAL	INDEFINIDOS *	% S / TOTAL	TEMPORALES	% S / TOTAL	
ALMERIA	17.462	854	4,89	16.608	95,11	
CADIZ	33.978	1.386	4,08	32.592	95,92	
CORDOBA	50.864	801	1,57	50.063	98,43	
GRANADA	42.745	1.120	2,62	41.625	97,38	
HUELVA	31.095	539	1,73	30.556	98,27	
JAEN	75.731	616	0,81	75.115	99,19	
MALAGA	47.102	2.654	5,63	44.448	94,37	
SEVILLA	64.172	2.725	4,25	61.447	95,75	
ANDALUCIA	363.149	10.695	2,95	352.454	97,05	
HUESCA	4.682	459	9,80	4.223	90,20	
TERUEL	2.588	255	9,85	2.333	90,15	
ZARAGOZA	23.249	1.909	8,21	21.340	91,79	
ARAGON	30.519	2.623	8,59	27.896	91,41	
PRINCIPADO DE ASTURIAS	20.191	1.582	7,84	18.609	92,16	
ILLES BALEARS	21.612	2.488	11,51	19.124	88,49	
PALMAS LAS	26.659	2.649	9,94	24.010	90,06	
STA. CRUZ DE TENERIFE	23.950	2.102	8,78	21.848	91,22	
CANARIAS	50.609	4.751	9,39	45.858	90,61	
CANTABRIA	11.480	989	8,61	10.491	91,39	
ALBACETE	8.858	518	5,85	8.340	94,15	
CIUDAD REAL	11.529	598	5,19	10.931	94,81	
CUENCA	3.305	293	8,87	3.012	91,13	
GUADALAJARA	6.478	337	5,20	6.141	94,80	
TOLEDO	14.244	1.025	7,20	13.219	92,80	
CASTILLA-LA MANCHA	44.414	2.771	6,24	41.643	93,76	
AVILA	2.649	209	7,89	2.440	92,11	
BURGOS	7.885	625	7,93	7.260	92,07	
LEON	7.127	777	10,90	6.350	89,10	
PALENCIA	4.673	293	6,27	4.380	93,73	
SALAMANCA	6.192	528	8,53	5.664	91,47	
SEGOVIA	2.954	258	8,73	2.696	91,27	
SORIA	1.922	189	9,83	1.733	90,17	
VALLADOLID	11.833	963	8,14	10.870	91,86	
ZAMORA	2.528	232	9,18	2.296	90,82	
CASTILLA Y LEON	47.763	4.074	8,53	43.689	91,47	
BARCELONA	143.207	16.810	11,74	126.397	88,26	
GIRONA	13.850	1.974	14,25	11.876	85,75	
LLEIDA	9.047	940	10,39	8.107	89,61	
TARRAGONA	16.509	1.383	8,38	15.126	91,62	
CATALUÑA	182.613	21.107	11,56	161.506	88,44	
ALICANTE/ALACANT	34.932	3.525	10,09	31.407	89,91	
CASTELLON/CASTELLO	13.157	1.030	7,83	12.127	92,17	
VALENCIA	62.085	4.721	7,60	57.364	92,40	
COM. VALENCIANA	110.174	9.276	8,42	100.898	91,58	
BADAJOS	26.999	823	3,05	26.176	96,95	
CACERES	9.948	506	5,09	9.442	94,91	
EXTREMADURA	36.947	1.329	3,60	35.618	96,40	
CORUÑA A	25.309	2.254	8,91	23.055	91,09	
LUGO	5.110	615	12,04	4.495	87,96	
OURENSE	4.146	442	10,66	3.704	89,34	
PONTEVEDRA	21.680	1.597	7,37	20.083	92,63	
GALICIA	56.245	4.908	8,73	51.337	91,27	
COM. DE MADRID	137.223	21.941	15,99	115.282	84,01	
REGION DE MURCIA	53.387	3.450	6,46	49.937	93,54	
COM. FORAL DE NAVARRA	22.654	1.267	5,59	21.387	94,41	
ARABA/ALAVA	10.433	614	5,89	9.819	94,11	
BIZKAIA	32.011	2.290	7,15	29.721	92,85	
GIPUZKOA	16.678	1.330	7,97	15.348	92,03	
PAIS VASCO	59.122	4.234	7,16	54.888	92,84	
LA RIOJA	7.409	602	8,13	6.807	91,87	
CEUTA	1.456	98	6,73	1.358	93,27	
MELILLA	1.445	105	7,27	1.340	92,73	
ZONA EXTRANJERA	828	76	9,18	752	90,82	
<b>TOTAL</b>	<b>1.259.240</b>	<b>98.366</b>	<b>7,81</b>	<b>1.160.874</b>	<b>92,19</b>	

(\*) Incluye contratos convertidos en indefinidos



**PRESTACIONES**



El número de solicitudes de prestaciones a nivel nacional registradas en el mes de diciembre de 2013 ascendió a 740.690, lo que representa un 14,2% menos que el mismo mes del año anterior.

Las altas tramitadas han sido 718.064 lo que supone una disminución del 13,6 % sobre el mes de diciembre de 2012.

El plazo medio de reconocimiento del mes diciembre de 2013 ha sido de 1,5 días, cifra similar que el mismo mes del año anterior.

Los beneficiarios existentes a final del mes fueron 2.742.905 con un descenso respecto al mismo mes del año anterior del 17,4%.

La cobertura del sistema de protección por desempleo durante el mes de diciembre de 2013 ha sido de 61,44%, el mismo indicador en diciembre de 2012 fue de 64,05%, lo que supone una disminución del 4,1% (1).

Los gastos totales de diciembre de 2013 ascendieron a 2.296 millones de euros, lo que supone una disminución del 13,2% respecto al mismo mes del año anterior.

El gasto medio mensual por beneficiario, sin incluir el subsidio agrario de Andalucía y Extremadura, en el mes de diciembre de 2013 ha sido de 858,4€, lo que supone una disminución sobre el mismo mes del año anterior de 63,3€ (-6,5%).

La cuantía media bruta de la prestación contributiva percibida por beneficiario durante el mes de diciembre de 2013 ha sido de 829,8 euros, lo que supone una disminución de 34,5 euros sobre el mismo mes del año anterior (-4,0%).

El número de beneficiarios extranjeros del mes de diciembre de 2013 fue de 283.166 lo que representa un 15,3% menos que el mismo mes del año anterior. El descenso es superior en los beneficiarios procedentes de países no comunitarios (-20,1%) que en los procedentes del entorno comunitario (-6,9%).

En relación con el total de beneficiarios de prestaciones por desempleo, los beneficiarios extranjeros representan el 10,32%.

Los beneficiarios extranjeros suponen, por otro lado, el 38,10% del total de demandantes de empleo extranjeros.

Por último, el gasto de las prestaciones de los beneficiarios extranjeros ha sido de 196,1 millones de euros (un -19,1% menos que en diciembre de 2012) que en relación con el gasto total de las prestaciones por desempleo supone el 8,5%.

(1) El indicador de cobertura responde a la siguiente fórmula:

$$\frac{\text{Total de beneficiarios de prestaciones}}{\text{Paro Reg. SISPE con experiencia laboral} + \text{Benef. de subsidio de eventuales agrarios}}$$





**SÍNTESIS DE DATOS NACIONALES DE PRESTACIONES POR DESEMPLEO**

	2011	2012	INCREMENTO 2012 S/ 2011 (%)	2013	INCREMENTO 2013 S/ 2012 (%)
<b>SOLICITUDES</b>	<b>836.297</b>	<b>863.112</b>	<b>3,2</b>	<b>740.690</b>	<b>-14,2</b>
Prestación Contributiva	542.169	603.504	11,3	487.106	-19,3
Subsidio	247.548	215.079	-13,1	206.144	-4,2
Renta Activa de Inserción	29.004	29.282	1,0	32.870	12,3
Subsidio Eventuales Agrarios	17.576	15.247	-13,3	14.570	-4,4
<b>ALTAS</b>	<b>784.353</b>	<b>831.075</b>	<b>6,0</b>	<b>718.064</b>	<b>-13,6</b>
Prestación Contributiva	522.863	594.667	13,7	486.014	-18,3
Subsidio	225.021	202.518	-10,0	193.954	-4,2
Renta Activa de Inserción	25.283	24.668	-2,4	29.412	19,2
Subsidio Eventuales Agrarios	11.186	9.222	-17,6	8.684	-5,8
<b>PLAZO RECONOCIMIENTO</b>	<b>1,00</b>	<b>1,81</b>	<b>81,3</b>	<b>1,50</b>	<b>-17,4</b>
<b>BENEFICIARIOS</b>	<b>2.927.098</b>	<b>2.957.378</b>	<b>1,0</b>	<b>2.742.905</b>	<b>-7,3</b>
Prestación Contributiva	1.389.973	1.403.283	1,0	1.221.534	-13,0
Subsidio	1.173.916	1.184.349	0,9	1.140.367	-3,7
Renta Activa Inserción	216.518	232.413	7,3	250.333	7,7
Subsidio Eventuales Agrarios	146.691	137.333	-6,4	130.671	-4,9
<b>COBERTURAS (*)</b>					
Bruta	69,85	64,05	-8,3	61,44	-4,1
<b>CALIDAD</b>					
% de protección Prest. Contributiva	49,99	49,76	-0,5	46,76	-6,0
% de protección Prest. Asistenciales	50,01	50,24	0,5	53,24	6,0
<b>GASTOS (Miles de Euros)</b>	<b>2.583.948</b>	<b>2.645.248</b>	<b>2,4</b>	<b>2.295.814</b>	<b>-13,2</b>
Prestación Contributiva	1.844.732	1.910.923	3,6	1.596.746	-16,4
Subsidio	586.549	576.414	-1,7	537.570	-6,7
Renta Activa de Inserción	93.139	100.599	8,0	108.110	7,5
Subsidio Eventuales Agrarios	59.528	57.312	-3,7	53.387	-6,8
<b>GASTO MEDIO POR BENEFICIARIO, INCLUIDAS LAS COTIZACIONES A LA S.SOCIAL (euros/mes)</b>	<b>907,9</b>	<b>917,7</b>	<b>1,1</b>	<b>858,4</b>	<b>-6,5</b>
<b>CUANTÍA MEDIA POR BENEFICIARIO PRESTACION CONTRIBUTIVA (euros/mes)</b>	<b>864,7</b>	<b>864,3</b>	<b>-0,1</b>	<b>829,8</b>	<b>-4,0</b>

Fuente: Datos Provisionales del Servicio Público de Empleo Estatal

Notas:

Gastos contabilizados en el mes de enero y devengados en el mes de diciembre

Los gastos incluyen las cotizaciones a la Seguridad Social

Los gastos de subsidio por desempleo incluyen los de la Renta Agraria

En los gastos medios por beneficiario no se incluyen los gastos del subsidio para trabajadores eventuales agrarios

Las cuantías medias de prestación contributiva percibidas por beneficiario no incluyen las cotizaciones a la S. Social y corresponden a la cuantía bruta reconocida por mes (30 días de prestación)

La cuantía media de las prestaciones asistenciales (subsidijs, renta agraria y renta activa de inserción), es del 80% del IPREM= 426,00 euros (14,20€ x 30 días)

Beneficiarios, altas y solicitudes del mes de diciembre.

En el % de protección no se incluyen los beneficiarios del subsidio para trabajadores eventuales agrarios. En prestación asistencial se incluye la RAI.

(\*) Nuevo indicador de cobertura

SÍNTESIS DE DATOS NACIONALES DE PRESTACIONES DE DESEMPLEO

SOLICITUDES

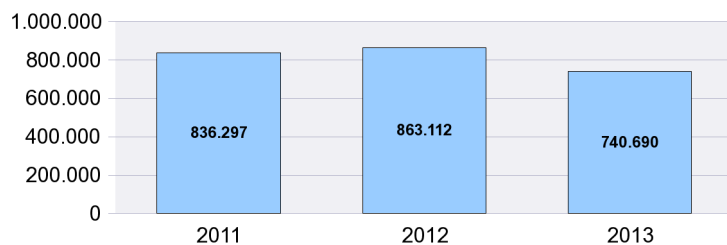

PLAZO RECONOCIMIENTO

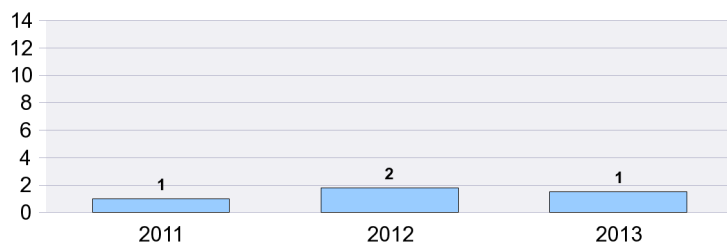

BENEFICIARIOS

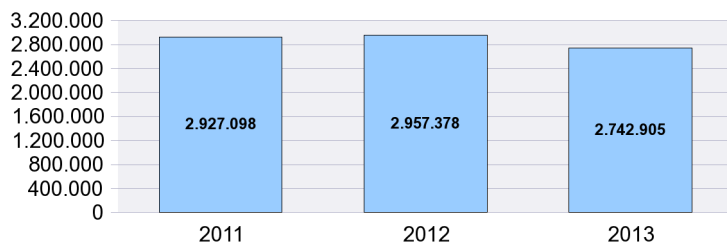

GASTOS

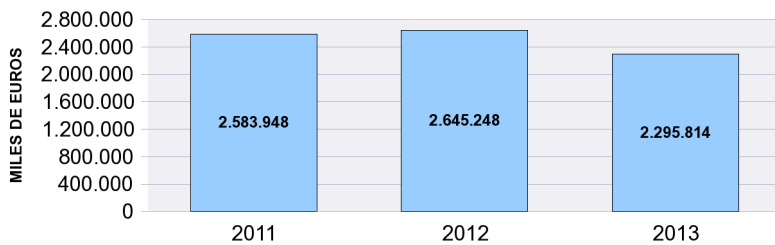

SOLICITUDES, ALTAS Y PLAZO DE RECONOCIMIENTO POR PROVINCIAS

Provincias	Solicitudes					Altas					Plazo Reconoc. (días)
	Prestacion Contributiva	Subsidio	Renta Activa de Inserción	Subsidio Eventuales Agrarios	Total	Prestacion Contributiva	Subsidio	Renta Activa de Inserción	Subsidio Eventuales Agrarios	Total	
ARABA/ALAVA	4.892	737	90		5.719	4.785	661	64		5.510	0,72
ALBACETE	3.200	2.261	489		5.950	3.048	2.060	432		5.540	0,72
ALICANTE/ALACA	14.376	8.009	1.940		24.325	13.358	7.115	1.587		22.060	1,59
ALMERIA	3.893	3.522	663	446	8.524	3.677	3.274	561	235	7.747	1,68
AVILA	1.120	677	146		1.943	1.091	649	135		1.875	1,05
BADAJOS	5.141	5.610	800	1.339	12.890	4.838	5.272	737	809	11.656	1,31
BALEAR (ILLES)	17.477	8.199	628		26.304	17.741	7.786	492		26.019	1,81
BARCELONA	61.431	17.123	2.852		81.406	65.116	16.452	2.428		83.996	1,14
BURGOS	7.737	1.091	182		9.010	7.679	1.011	163		8.853	1,45
CACERES	3.072	3.202	438	1.066	7.778	2.776	2.717	370	639	6.502	2,19
CADIZ	8.591	9.613	1.585	1.462	21.251	8.056	8.933	1.373	734	19.096	2,11
CASTELLON/CAS	7.904	2.673	537		11.114	7.819	2.249	409		10.477	1,93
CIUDAD REAL	4.048	2.541	518		7.107	3.986	2.649	500		7.135	0,46
CORDOBA	5.096	5.387	674	1.931	13.088	4.707	4.962	719	1.147	11.535	1,54
CORUÑA A	10.643	4.091	718		15.452	10.794	3.878	603		15.275	0,61
CUENCA	1.589	746	168		2.503	1.609	764	184		2.557	0,77
GIRONA	8.540	3.093	390		12.023	8.553	3.004	336		11.893	1,34
GRANADA	4.856	5.527	779	1.372	12.534	4.724	5.209	757	927	11.617	1,42
GUADALAJARA	2.528	1.210	194		3.932	2.495	1.122	159		3.776	0,59
GIPUZKOA	14.370	1.389	169		15.928	14.522	1.319	187		16.028	0,96
HUELVA	5.846	3.672	516	1.136	11.170	5.754	3.460	474	654	10.342	2,07
HUESCA	2.157	649	65		2.871	2.071	569	63		2.703	1,49
JAEN	4.037	3.049	498	1.258	8.842	3.894	2.870	483	762	8.009	1,34
LEON	5.299	1.539	214		7.052	5.165	1.368	200		6.733	1,56
LLEIDA	3.277	1.493	196		4.966	3.241	1.361	162		4.764	1,23
RIOJA LA	5.715	886	145		6.746	5.685	823	131		6.639	1,20
LUGO	2.394	971	151		3.516	2.418	1.074	151		3.643	0,73
MADRID	48.386	16.828	2.667		67.881	47.726	15.253	2.277		65.256	1,82
MALAGA	11.480	9.330	1.377	1.133	23.320	11.195	8.969	1.434	591	22.189	1,76
MURCIA	26.393	9.716	1.173		37.282	26.306	9.324	1.013		36.643	1,66
NAVARRA	11.241	2.226	267		13.734	11.227	2.240	278		13.745	0,60
OURENSE	2.805	952	188		3.945	2.658	940	174		3.772	1,01
ASTURIAS	10.695	3.722	683		15.100	10.630	3.877	647		15.154	0,53
PALENCIA	1.821	465	114		2.400	1.738	479	102		2.319	0,61
PALMAS LAS	7.810	6.965	1.506		16.281	9.538	6.047	1.389		16.974	2,23
PONTEVEDRA	13.201	5.574	706		19.481	13.391	5.434	658		19.483	0,78
SALAMANCA	3.051	1.202	187		4.440	3.042	1.166	238		4.446	1,25
STA. CRUZ DE TE	8.660	6.094	1.176		15.930	8.618	5.543	1.077		15.238	2,56
CANTABRIA	7.184	2.098	285		9.567	7.271	2.023	277		9.571	3,20
SEGOVIA	1.318	518	58		1.894	1.312	500	67		1.879	1,54
SEVILLA	14.824	13.821	1.755	3.427	33.827	13.956	13.402	1.579	2.186	31.123	1,73
SORIA	2.934	268	55		3.257	2.900	244	39		3.183	1,10
TARRAGONA	8.949	4.006	532		13.487	9.028	3.769	422		13.219	1,56
TERUEL	1.144	467	70		1.681	1.141	440	62		1.643	0,50
TOLEDO	7.414	3.472	675		11.561	7.197	3.120	596		10.913	2,36
VALENCIA	32.173	10.568	2.232		44.973	32.068	10.347	1.914		44.329	1,20
VALLADOLID	5.830	1.578	244		7.652	5.800	1.496	253		7.549	1,29
BIZKAIA	16.475	2.534	414		19.423	16.037	2.363	350		18.750	1,25
ZAMORA	1.321	676	106		2.103	1.292	623	98		2.013	0,55
ZARAGOZA	22.335	3.373	520		26.228	21.941	3.050	502		25.493	1,11
CEUTA	189	340	60		589	191	320	40		551	1,36
MELILLA	244	391	75		710	209	374	66		649	2,90
<b>TOTAL</b>	<b>487.106</b>	<b>206.144</b>	<b>32.870</b>	<b>14.570</b>	<b>740.690</b>	<b>486.014</b>	<b>193.954</b>	<b>29.412</b>	<b>8.684</b>	<b>718.064</b>	<b>1,50</b>

Solicitudes, altas y plazo de reconocimiento del mes de diciembre.

PLAZO DE RECONOCIMIENTO

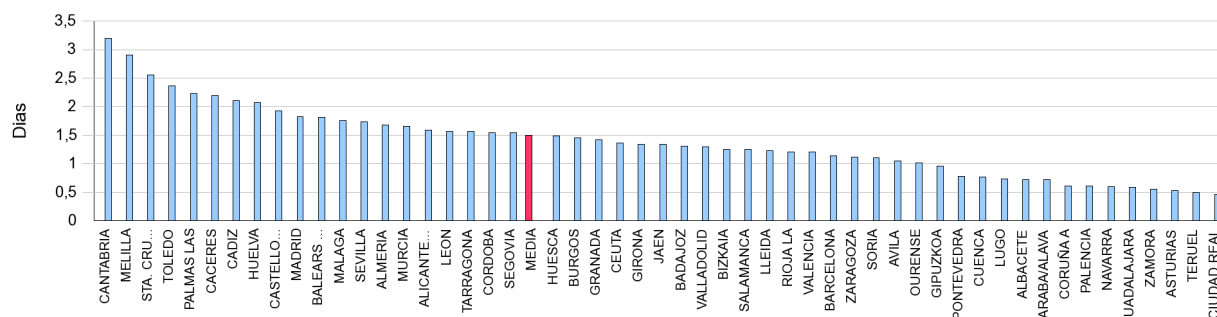

**SOLICITUDES, ALTAS Y PLAZO DE RECONOCIMIENTO POR COMUNIDADES AUTÓNOMAS**

Comunidades Autónomas	Solicitudes					Altas					Plazo Recon. (días)
	Prestacion Contributiva	Subsidio	Renta Activa Inserción	Subsidio Event. Agrarios	Total	Prestacion Contributiva	Subsidio	Renta Activa Inserción	Subsidio Event. Agrarios	Total	
ANDALUCIA	58.623	53.921	7.847	12.165	132.556	55.963	51.079	7.380	7.236	121.658	1,76
ARAGON	25.636	4.489	655		30.780	25.153	4.059	627		29.839	1,09
PRINCIPADO DE AST	10.695	3.722	683		15.100	10.630	3.877	647		15.154	0,53
ILLES BALEARS	17.477	8.199	628		26.304	17.741	7.786	492		26.019	1,81
CANARIAS	16.470	13.059	2.682		32.211	18.156	11.590	2.466		32.212	2,38
CANTABRIA	7.184	2.098	285		9.567	7.271	2.023	277		9.571	3,20
CASTILLA-LA MANCH	18.779	10.230	2.044		31.053	18.335	9.715	1.871		29.921	1,13
CASTILLA Y LEON	30.431	8.014	1.306		39.751	30.019	7.536	1.295		38.850	1,24
CATALUÑA	82.197	25.715	3.970		111.882	85.938	24.586	3.348		113.872	1,23
COM. VALENCIANA	54.453	21.250	4.709		80.412	53.245	19.711	3.910		76.866	1,42
EXTREMADURA	8.213	8.812	1.238	2.405	20.668	7.614	7.989	1.107	1.448	18.158	1,62
GALICIA	29.043	11.588	1.763		42.394	29.261	11.326	1.586		42.173	0,73
COM. DE MADRID	48.386	16.828	2.667		67.881	47.726	15.253	2.277		65.256	1,82
REGION DE MURCIA	26.393	9.716	1.173		37.282	26.306	9.324	1.013		36.643	1,66
COM. FORAL DE NAV	11.241	2.226	267		13.734	11.227	2.240	278		13.745	0,60
PAIS VASCO	35.737	4.660	673		41.070	35.344	4.343	601		40.288	1,09
LA RIOJA	5.715	886	145		6.746	5.685	823	131		6.639	1,20
CEUTA	189	340	60		589	191	320	40		551	1,36
MELILLA	244	391	75		710	209	374	66		649	2,90
<b>TOTAL</b>	<b>487.106</b>	<b>206.144</b>	<b>32.870</b>	<b>14.570</b>	<b>740.690</b>	<b>486.014</b>	<b>193.954</b>	<b>29.412</b>	<b>8.684</b>	<b>718.064</b>	<b>1,50</b>

**Notas informativas:**

Solicitudes y altas del mes de diciembre.

El dato de solicitudes indica el número de expedientes de prestaciones recibidos.

El dato de altas indica el número de expedientes reconocidos, tanto inicialmente como por reanudación de las prestaciones, sin incluir las altas tras las prórrogas del subsidio y en el caso de RAI, indica el dato de participantes en el programa

El plazo de reconocimiento indica el número de días que median entre la fecha de solicitud y la fecha de resolución.

**SOLICITUDES**

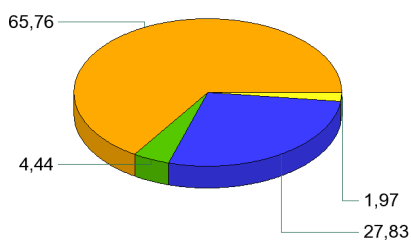

**ALTAS**

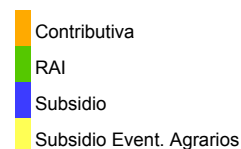
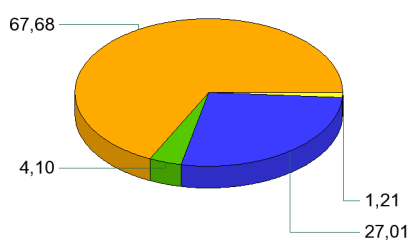

**PLAZO DE RECONOCIMIENTO**

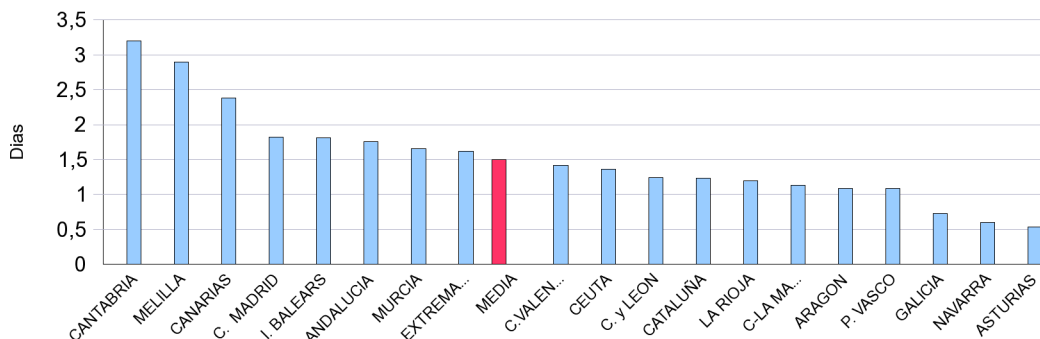

## BENEFICIARIOS DE PRESTACIONES POR DESEMPLEO POR PROVINCIAS

Provincias	Beneficiarios				Total
	Prestación Contributiva	Subsidio	Renta Activa de Inserción	Subsidio Eventuales Agrarios	
ARABA/ALAVA	8.161	4.553	522		13.236
ALBACETE	11.285	10.556	3.539		25.380
ALICANTE/ALACANT	42.048	49.926	15.223		107.197
ALMERIA	15.352	19.913	5.050	3.782	44.097
AVILA	3.894	4.083	976		8.953
BADAJOS	17.481	29.021	6.170	10.875	63.547
BALEARS (ILLES)	51.904	42.622	3.577		98.103
BARCELONA	145.461	116.720	21.613		283.794
BURGOS	9.881	6.890	1.284		18.055
CACERES	11.591	15.895	2.851	6.434	36.771
CADIZ	29.385	46.762	12.013	9.594	97.754
CASTELLON/CASTELLO	14.682	14.699	3.499		32.880
CIUDAD REAL	13.800	14.923	4.039		32.762
CORDOBA	15.940	27.994	5.055	20.503	69.492
CORUÑA A	29.948	23.182	4.724		57.854
CUENCA	5.621	4.596	1.322		11.539
GIRONA	22.865	20.227	2.694		45.786
GRANADA	18.787	31.233	6.320	13.368	69.708
GUADALAJARA	7.509	5.426	1.196		14.131
GIPUZKOA	15.657	8.904	1.041		25.602
HUELVA	15.248	21.532	3.898	9.750	50.428
HUESCA	5.383	3.265	532		9.180
JAEN	9.043	18.802	3.382	16.861	48.088
LEON	12.366	9.952	1.896		24.214
LLEIDA	11.610	7.872	1.342		20.824
RIOJA LA	8.530	5.253	1.032		14.815
LUGO	8.343	6.453	1.222		16.018
MADRID	179.871	99.080	20.245		299.196
MALAGA	39.814	51.529	12.807	9.097	113.247
MURCIA	35.177	31.773	9.698		76.648
NAVARRA	17.216	10.862	1.521		29.599
OURENSE	7.011	7.528	1.366		15.905
ASTURIAS	27.755	23.462	4.702		55.919
PALENCIA	4.112	3.007	678		7.797
PALMAS LAS	28.503	34.412	11.807		74.722
PONTEVEDRA	28.493	26.237	5.180		59.910
SALAMANCA	8.579	7.396	1.767		17.742
STA. CRUZ DE TENERIFE	26.346	33.224	10.381		69.951
CANTABRIA	17.262	11.637	2.372		31.271
SEGOVIA	4.089	2.566	494		7.149
SEVILLA	45.815	70.489	14.063	30.407	160.774
SORIA	2.662	1.418	240		4.320
TARRAGONA	23.825	22.605	4.032		50.462
TERUEL	3.765	2.577	448		6.790
TOLEDO	20.483	18.157	4.949		43.589
VALENCIA	64.990	61.737	17.101		143.828
VALLADOLID	13.808	8.881	2.154		24.843
BIZKAIA	27.323	15.700	2.431		45.454
ZAMORA	4.409	4.157	830		9.396
ZARAGOZA	26.216	16.394	3.559		46.169
CEUTA	1.148	2.023	793		3.964
MELILLA	1.087	2.262	703		4.052
<b>TOTAL</b>	<b>1.221.534</b>	<b>1.140.367</b>	<b>250.333</b>	<b>130.671</b>	<b>2.742.905</b>

El dato de beneficiarios corresponde a los que están de alta el último día del mes de diciembre.

El dato de subsidio incluye también a los beneficiarios de la Renta Agraria en las CC.AA de Andalucía y Extremadura.

**BENEFICIARIOS DE PRESTACIONES POR DESEMPLEO POR CC.AA.**

Comunidades Autónomas	Beneficiarios				Total
	Prestación Contributiva	Subsidio	Renta Activa de Inserción	Subsidio Eventuales Agrarios	
ANDALUCIA	189.384	288.254	62.588	113.362	653.588
ARAGON	35.364	22.236	4.539		62.139
PRINCIPADO DE ASTURIAS	27.755	23.462	4.702		55.919
ILLES BALEARS	51.904	42.622	3.577		98.103
CANARIAS	54.849	67.636	22.188		144.673
CANTABRIA	17.262	11.637	2.372		31.271
CASTILLA-LA MANCHA	58.698	53.658	15.045		127.401
CASTILLA Y LEON	63.800	48.350	10.319		122.469
CATALUÑA	203.761	167.424	29.681		400.866
COM. VALENCIANA	121.720	126.362	35.823		283.905
EXTREMADURA	29.072	44.916	9.021	17.309	100.318
GALICIA	73.795	63.400	12.492		149.687
COM. DE MADRID	179.871	99.080	20.245		299.196
REGION DE MURCIA	35.177	31.773	9.698		76.648
COM. FORAL DE NAVARRA	17.216	10.862	1.521		29.599
PAIS VASCO	51.141	29.157	3.994		84.292
LA RIOJA	8.530	5.253	1.032		14.815
CEUTA	1.148	2.023	793		3.964
MELILLA	1.087	2.262	703		4.052
<b>TOTAL</b>	<b>1.221.534</b>	<b>1.140.367</b>	<b>250.333</b>	<b>130.671</b>	<b>2.742.905</b>

El dato de beneficiarios corresponde a los que están de alta el último día del mes de diciembre.

El dato de subsidio incluye también a los beneficiarios de la Renta Agraria en las CC.AA de Andalucía y Extremadura.

**DISTRIBUCIÓN DE BENEFICIARIOS**

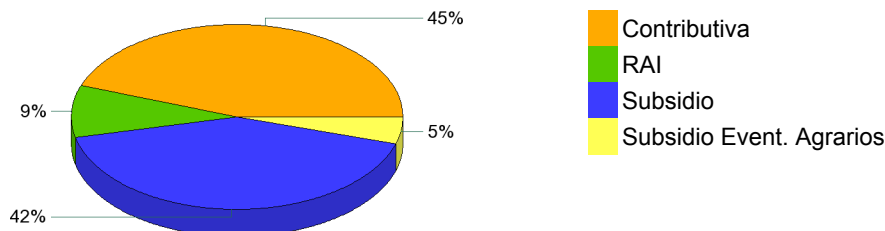

**GASTOS DE PRESTACIONES POR DESEMPLEO POR PROVINCIAS**

PROVINCIAS	Gasto de Prestaciones (miles de euros)					Cuantía media prestación contributiva percibida por beneficiario (euros/mes)
	Total	Prestación Contributiva	Subsidio Desempleo	Renta Activa Inserción	Subsidio Eventuales Agrarios	
ARABA/ALAVA	14.775	12.252	2.289	234		924,8
ALBACETE	20.133	13.763	4.869	1.501		815,9
ALICANTE/ALACANT	81.589	50.943	24.099	6.547		781,3
ALMERIA	30.727	17.511	9.282	2.207	1.726	758,7
AVILA	6.698	4.367	1.911	420		743,0
BADAJOS	38.677	19.009	12.445	2.648	4.575	715,2
BALEARS (ILLES)	94.841	72.178	21.079	1.585		911,5
BARCELONA	276.415	209.697	57.518	9.200		897,6
BURGOS	18.049	14.068	3.417	564		871,0
CACERES	23.240	11.955	7.198	1.243	2.844	690,0
CADIZ	65.980	35.648	21.038	5.175	4.119	789,7
CASTELLON/CASTELL	28.365	19.729	7.106	1.531		828,4
CIUDAD REAL	25.286	16.689	6.837	1.761		786,3
CORDOBA	40.996	18.793	11.979	2.197	8.028	769,3
CORUÑA A	50.686	37.192	11.470	2.023		804,8
CUENCA	8.969	6.258	2.129	582		748,3
GIRONA	41.012	30.114	9.717	1.181		837,2
GRANADA	45.881	23.482	13.873	2.770	5.756	808,7
GUADALAJARA	12.856	9.829	2.510	518		849,3
GIPUZKOA	30.008	24.913	4.640	455		944,8
HUELVA	33.076	17.347	9.835	1.713	4.181	777,8
HUESCA	8.841	7.006	1.603	232		822,2
JAEN	25.366	11.523	7.115	1.569	5.159	771,2
LEON	22.190	16.526	4.847	817		807,3
LLEIDA	18.119	13.766	3.771	583		780,8
RIOJA LA	14.844	11.806	2.595	443		864,0
LUGO	13.305	9.631	3.146	527		750,1
MADRID	303.070	246.935	47.582	8.553		858,0
MALAGA	81.333	48.390	23.401	5.541	4.001	786,2
MURCIA	63.641	44.246	15.165	4.230		791,7
NAVARRA	31.200	25.215	5.326	659		927,5
OURENSE	12.797	8.415	3.775	607		768,0
ASTURIAS	50.374	36.811	11.522	2.040		822,6
PALENCIA	6.828	5.105	1.442	281		797,5
PALMAS LAS	53.986	32.844	16.055	5.086		763,7
PONTEVEDRA	49.685	34.879	12.597	2.209		788,9
SALAMANCA	14.098	9.841	3.480	776		756,1
STA. CRUZ DE TENERI	49.351	29.200	15.636	4.516		724,5
CANTABRIA	28.566	21.997	5.544	1.024		814,1
SEGOVIA	6.259	4.854	1.196	208		783,4
SEVILLA	106.233	55.852	31.295	6.089	12.997	790,3
SORIA	4.197	3.419	678	101		836,5
TARRAGONA	43.710	31.270	10.710	1.731		852,8
TERUEL	5.858	4.444	1.222	191		793,7
TOLEDO	37.034	26.060	8.788	2.186		798,9
VALENCIA	122.659	85.841	29.456	7.362		829,8
VALLADOLID	23.115	17.917	4.272	927		811,6
BIZKAIA	50.960	41.916	7.982	1.062		922,8
ZAMORA	7.351	5.045	1.941	365		769,1
ZARAGOZA	46.920	37.477	7.930	1.513		863,0
CEUTA	2.974	1.460	1.173	341		842,1
MELILLA	2.693	1.321	1.086	286		793,5
<b>TOTAL NACIONAL</b>	<b>2.295.814</b>	<b>1.596.746</b>	<b>537.570</b>	<b>108.110</b>	<b>53.387</b>	<b>829,8</b>

Fuente: Datos provisionales del Servicio Público de Empleo Estatal

Notas:

Gastos contabilizados en el mes de enero y devengados en el mes de diciembre.

Los gastos incluyen las cotizaciones a la Seguridad Social

Los gastos de subsidio por desempleo incluyen los de Renta Agraria

Las cuantías medias de prestación contributiva percibidas por beneficiario no incluyen las cotizaciones a la S.Social y corresponden a la cuantía bruta reconocida por mes (30 días de prestación)

La cuantía media de las prestaciones asistenciales (subsidijs, renta agraria, y renta activa de inserción), es del 80% del IPREM=426,00 (14,20 € x 30 días)

**CUANTÍA MEDIA PRESTACIÓN CONTRIBUTIVA POR BENEFICIARIO**

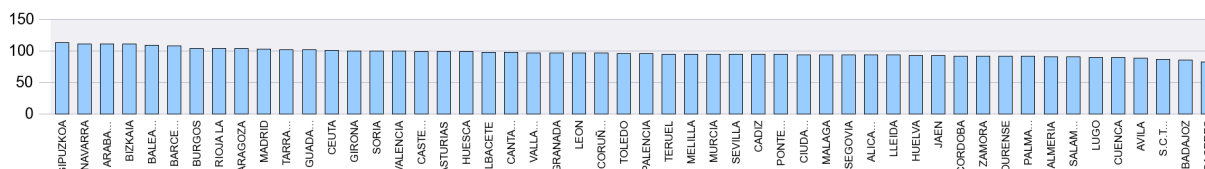

Notas: Valores nacionales = Índice 100

**GASTOS DE PRESTACIONES POR DESEMPLEO CC.AA.**

CC.AA.	Gasto de Prestaciones (miles de euros)					Cuantía media prestación contributiva percibida por beneficiario (euros/mes)
	Total	Prestación Contributiva	Subsidio	Renta Activa de Inserción	Subsidio Eventuales Agrarios	
ANDALUCIA	429.591	228.546	127.817	27.260	45.967	784,9
ARAGON	61.618	48.928	10.754	1.936		849,4
PRINCIPADO DE ASTURIAS	50.374	36.811	11.522	2.040		822,6
ILLES BALEARS	94.841	72.178	21.079	1.585		911,5
CANARIAS	103.337	62.043	31.692	9.602		744,8
CANTABRIA	28.566	21.997	5.544	1.024		814,1
CASTILLA-LA MANCHA	104.278	72.598	25.133	6.548		800,8
CASTILLA Y LEON	108.785	81.141	23.185	4.459		803,7
CATALUÑA	379.257	284.846	81.716	12.694		878,9
COM. VALENCIANA	232.613	156.513	60.661	15.440		812,9
EXTREMADURA	61.918	30.964	19.643	3.891	7.420	705,1
GALICIA	126.473	90.118	30.989	5.366		789,0
COM. DE MADRID	303.070	246.935	47.582	8.553		858,0
REGION DE MURCIA	63.641	44.246	15.165	4.230		791,7
COM. FORAL DE NAVARRA	31.200	25.215	5.326	659		927,5
PAIS VASCO	95.743	79.081	14.911	1.751		929,9
LA RIOJA	14.844	11.806	2.595	443		864,0
CEUTA	2.974	1.460	1.173	341		842,1
MELILLA	2.693	1.321	1.086	286		793,5
<b>TOTAL NACIONAL</b>	<b>2.295.814</b>	<b>1.596.746</b>	<b>537.570</b>	<b>108.110</b>	<b>53.387</b>	<b>829,8</b>

Fuente: Datos provisionales del Servicio Público de Empleo Estatal

Notas:

Gastos contabilizados en el mes de enero y devengados en el mes de diciembre.

Los gastos incluyen las cotizaciones a la Seguridad Social

Los gastos de subsidio por desempleo incluyen los de Renta Agraria

Las cuantías medias de prestación contributiva percibidas por beneficiario no incluyen las cotizaciones a la S.Social y corresponden a la cuantía bruta reconocida por mes (30 días de prestación).

La cuantía media de las prestaciones asistenciales (subsidijs, renta agraria y renta activa de inserción), es del 80% del IPREM=426,00 euros (14,20 € x 30 días)

**DISTRIBUCIÓN DE GASTOS DE PRESTACIONES DE DESEMPLEO**

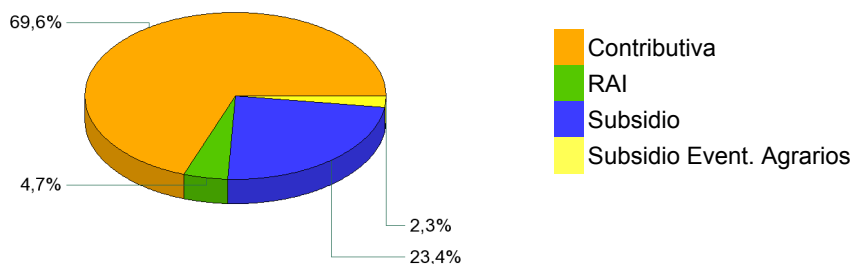

**CUANTÍA MEDIA PRESTACIÓN CONTRIBUTIVA POR BENEFICIARIO**

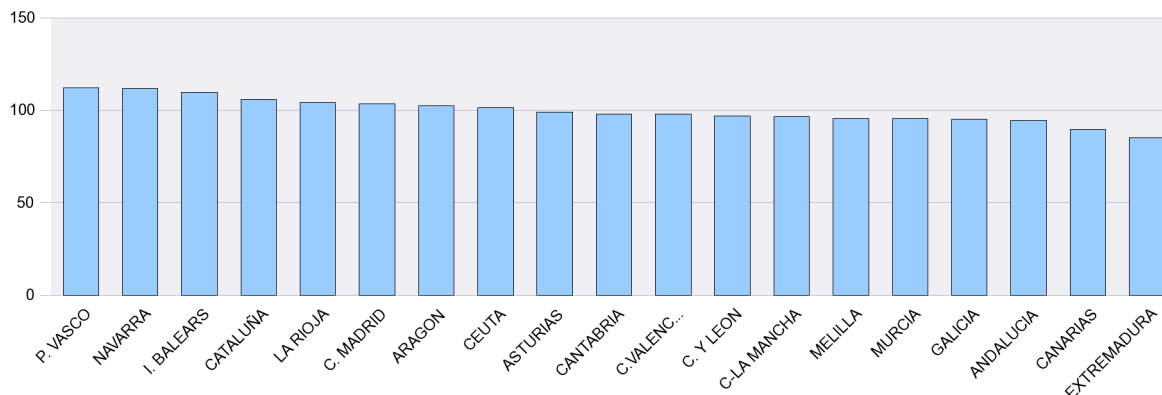

Notas: Valores nacionales = Índice 100



**SÍNTESIS DE DATOS NACIONALES DE BENEFICIARIOS DE PRESTACIONES POR DESEMPLEO EXTRANJEROS**

	2011	2012	INCREMENTO 2012 S/ 2011 (%)	2013	INCREMENTO 2013 S/ 2012 (%)
<b>Nº DE BENEFICIARIOS</b>	<b>385.003</b>	<b>334.324</b>	<b>-13,2</b>	<b>283.166</b>	<b>-15,3</b>
Prestación Contributiva	174.211	154.360	-11,4	130.907	-15,2
Subsidio	177.587	147.154	-17,1	123.452	-16,1
Renta Activa de Inserción	30.371	30.150	-0,7	25.984	-13,8
Subsidio Eventuales Agrarios	2.834	2.660	-6,1	2.823	6,1
<b>ENTORNO COMUNITARIO</b>	<b>127.703</b>	<b>121.562</b>	<b>-4,8</b>	<b>113.174</b>	<b>-6,9</b>
<b>ENTORNO NO COMUNITARIO</b>	<b>257.300</b>	<b>212.762</b>	<b>-17,3</b>	<b>169.992</b>	<b>-20,1</b>
<b>% SOBRE TOTAL BENEFICIARIOS</b>	<b>13,15</b>	<b>11,30</b>	<b>-14,1</b>	<b>10,32</b>	<b>-8,7</b>
Prestación Contributiva	12,53	11,00	-12,2	10,72	-2,6
Subsidio	15,13	12,42	-17,9	10,83	-12,9
Renta Activa de Inserción	14,03	12,97	-7,5	10,38	-20,0
Subsidio Eventuales Agrarios	1,93	1,94	0,3	2,16	11,5
<b>% BENEFICIARIOS s/DEMANDANTES DE EMPLEO EXTRANJEROS</b>	<b>45,87</b>	<b>41,03</b>	<b>-10,55</b>	<b>38,10</b>	<b>-7,14</b>
<b>GASTO (Miles de Euros) (1)</b>	<b>280.349</b>	<b>242.325</b>	<b>-13,6</b>	<b>196.134</b>	<b>-19,1</b>
Prestación Contributiva	185.272	163.800	-11,6	131.751	-19,6
Subsidio	81.799	65.445	-20,0	53.042	-19,0
Renta Activa de Inserción	12.064	11.942	-1,0	10.135	-15,1
Subsidio Eventuales Agrarios	1.214	1.138	-6,3	1.206	6,0
<b>% S/ GASTO TOTAL PRESTACIONES</b>	<b>10,8</b>	<b>9,2</b>	<b>-14,8</b>	<b>8,5</b>	<b>-7,6</b>

(1) Datos estimados.

Fuente: Datos provisionales del Servicio Público de Empleo Estatal correspondiente al mes de diciembre de cada año.

Notas:

En el entorno comunitario se incluyen los países de la UE, inclusive los de régimen transitorio, los del Espacio Económico Europeo (Liechtenstein, Islandia y Noruega) y la Confederación Suiza.

SÍNTESIS DE DATOS NACIONALES DE BENEFICIARIOS DE PRESTACIONES POR DESEMPLEO EXTRANJEROS

Nº DE BENEFICIARIOS

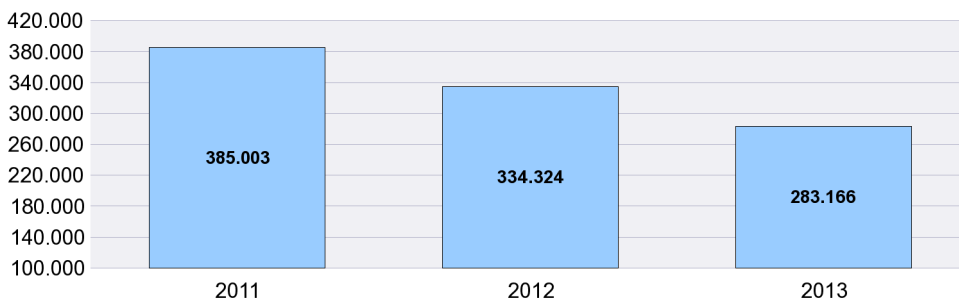

% s/ TOTAL BENEFICIARIOS

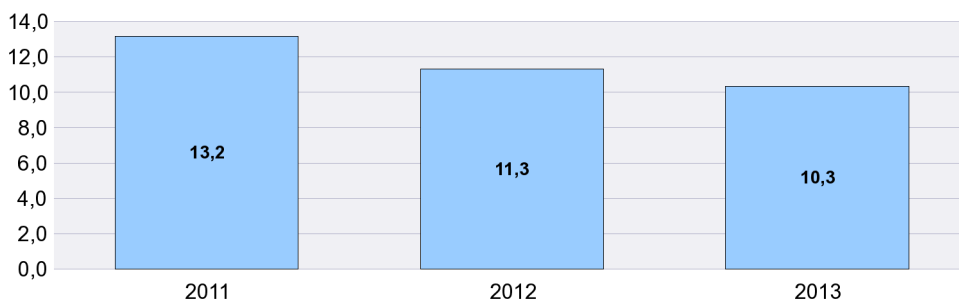

% BENEFICIARIOS s/ DEMANDANTES EMPLEO EXTRANJEROS

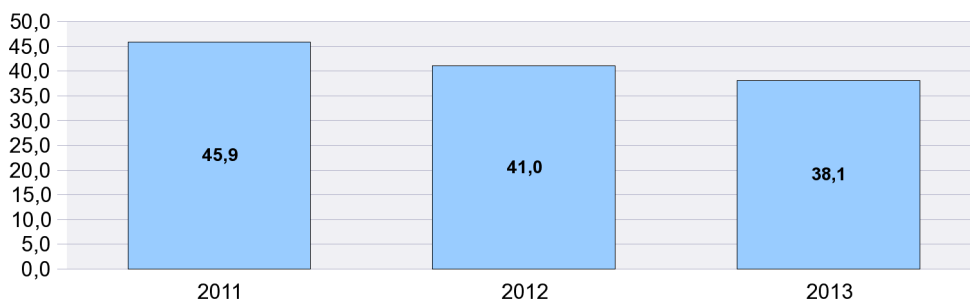

**SÍNTESIS DE DATOS NACIONALES DE BENEFICIARIOS DE PRESTACIONES POR DESEMPLEO EXTRANJEROS**

**EVOLUCIÓN DEL GASTO DE BENEFICIARIOS EXTRANJEROS**

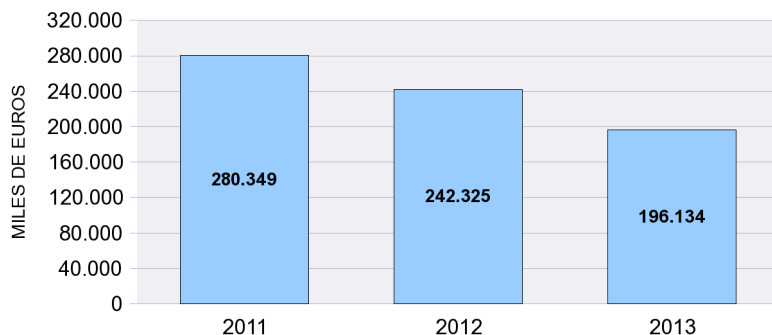

**DISTRIBUCIÓN DEL GASTO DE BENEFICIARIOS EXTRANJEROS POR TIPO DE PRESTACIÓN (%)**

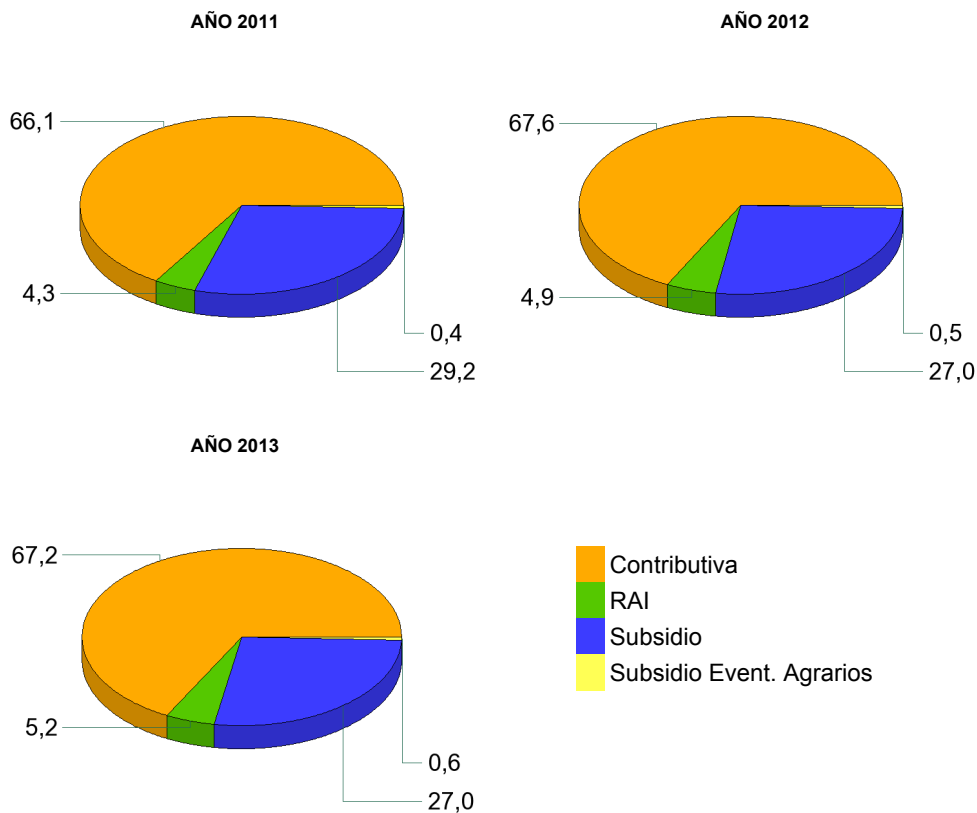

**EVOLUCIÓN % GASTO BENEFICIARIOS EXTRANJEROS s/GASTO TOTAL EN PRESTACIONES**

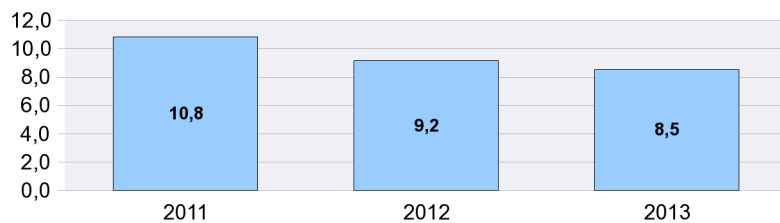

**DISTRIBUCIÓN DE LOS BENEFICIARIOS EXTRANJEROS POR PROVINCIAS**

	Beneficiarios extranjeros			%
	Total	Países comunitarios	Países no comunitarios	
ARABA/ALAVA	1.471	346	1.125	0,52
ALBACETE	1.816	858	958	0,64
ALICANTE/ALACANT	13.088	5.485	7.603	4,62
ALMERIA	8.009	3.093	4.916	2,83
AVILA	957	451	506	0,34
BADAJOS	1.214	691	523	0,43
BALEARS (ILLES)	17.945	8.712	9.233	6,34
BARCELONA	40.295	8.300	31.995	14,23
BURGOS	2.272	1.487	785	0,80
CACERES	1.629	338	1.291	0,58
CADIZ	2.098	807	1.291	0,74
CASTELLON/CASTELLO	7.523	5.064	2.459	2,66
CIUDAD REAL	2.675	1.722	953	0,94
CORDOBA	1.007	398	609	0,36
CORUÑA A	1.860	574	1.286	0,66
CUENCA	1.759	1.162	597	0,62
GIRONA	11.520	3.073	8.447	4,07
GRANADA	2.756	1.122	1.634	0,97
GUADALAJARA	2.628	1.489	1.139	0,93
GIPUZKOA	2.253	712	1.541	0,80
HUELVA	4.492	2.929	1.563	1,59
HUESCA	2.059	1.382	677	0,73
JAEN	792	205	587	0,28
LEON	1.452	717	735	0,51
LLEIDA	6.185	2.820	3.365	2,18
RIOJA LA	2.304	1.142	1.162	0,81
LUGO	1.001	395	606	0,35
MADRID	46.232	18.820	27.412	16,33
MALAGA	9.371	3.956	5.415	3,31
MURCIA	9.731	1.881	7.850	3,44
NAVARRA	3.495	1.470	2.025	1,23
OURENSE	788	519	269	0,28
ASTURIAS	2.692	1.129	1.563	0,95
PALENCIA	451	213	238	0,16
PALMAS LAS	6.136	2.107	4.029	2,17
PONTEVEDRA	2.314	949	1.365	0,82
SALAMANCA	878	424	454	0,31
STA. CRUZ DE TENERIFE	5.083	2.333	2.750	1,80
CANTABRIA	2.181	806	1.375	0,77
SEGOVIA	1.650	1.165	485	0,58
SEVILLA	3.523	1.293	2.230	1,24
SORIA	677	338	339	0,24
TARRAGONA	10.469	4.059	6.410	3,70
TERUEL	1.537	854	683	0,54
TOLEDO	4.399	2.426	1.973	1,55
VALENCIA	13.515	6.042	7.473	4,77
VALLADOLID	1.731	1.099	632	0,61
BIZKAIA	2.966	837	2.129	1,05
ZAMORA	538	371	167	0,19
ZARAGOZA	8.412	4.590	3.822	2,97
CEUTA	438	6	432	0,15
MELILLA	899	13	886	0,32
<b>TOTAL NACIONAL</b>	<b>283.166</b>	<b>113.174</b>	<b>169.992</b>	<b>100,00</b>

**DISTRIBUCIÓN DE LOS BENEFICIARIOS EXTRANJEROS POR COMUNIDADES AUTÓNOMAS**

	TOTAL					COMUNITARIOS					NO COMUNITARIOS				
	Prestaciones R.D.Leg 1/94		Subs. Event. Agr.	RAI	Total	Prestaciones R.D.Leg 1/94		Subs. Event. Agr.	RAI	Total	Prestaciones R.D.Leg 1/94		Subs. Event. Agr.	RAI	Total
	Contrib.	Subsidio				Contrib.	Subsidio				Contrib.	Subsidio			
ANDALUCIA	13.855	12.591	1.923	3.679	32.048	7.150	5.081	218	1.354	13.803	6.705	7.510	1.705	2.325	18.245
ARAGON	5.917	5.140		951	12.008	3.599	2.845		382	6.826	2.318	2.295		569	5.182
PRINCIPADO DE AST	1.130	1.260		302	2.692	496	532		101	1.129	634	728		201	1.563
ILLES BALEARS	8.809	8.603		533	17.945	4.455	4.079		178	8.712	4.354	4.524		355	9.233
CANARIAS	5.045	4.754		1.420	11.219	2.215	1.691		534	4.440	2.830	3.063		886	6.779
CANTABRIA	946	1.055		180	2.181	387	355		64	806	559	700		116	1.375
CASTILLA-LA MANCH	5.388	6.438		1.451	13.277	3.219	3.706		732	7.657	2.169	2.732		719	5.620
CASTILLA Y LEON	4.935	4.712		959	10.606	3.160	2.589		516	6.265	1.775	2.123		443	4.341
CATALUÑA	32.427	30.436		5.606	68.469	10.555	6.809		888	18.252	21.872	23.627		4.718	50.217
COM. VALENCIANA	13.767	15.593		4.766	34.126	6.925	7.785		1.881	16.591	6.842	7.808		2.885	17.535
EXTREMADURA	787	877	900	279	2.843	456	426	19	128	1.029	331	451	881	151	1.814
GALICIA	2.648	2.693		622	5.963	1.167	1.010		260	2.437	1.481	1.683		362	3.526
COM. DE MADRID	23.381	19.488		3.363	46.232	9.870	7.910		1.040	18.820	13.511	11.578		2.323	27.412
REGION DE MURCIA	5.436	3.596		699	9.731	963	717		201	1.881	4.473	2.879		498	7.850
COM. FORAL DE NAV	1.682	1.599		214	3.495	816	578		76	1.470	866	1.021		138	2.025
PAIS VASCO	3.359	2.830		501	6.690	1.194	604		97	1.895	2.165	2.226		404	4.795
LA RIOJA	1.123	974		207	2.304	601	455		86	1.142	522	519		121	1.162
CEUTA	93	245		100	438	3	3			6	90	242		100	432
MELILLA	179	568		152	899	6	4		3	13	173	564		149	886
<b>TOTAL</b>	<b>130.907</b>	<b>123.452</b>	<b>2.823</b>	<b>25.984</b>	<b>283.166</b>	<b>57.237</b>	<b>47.179</b>	<b>237</b>	<b>8.521</b>	<b>113.174</b>	<b>73.670</b>	<b>76.273</b>	<b>2.586</b>	<b>17.463</b>	<b>169.992</b>

BENEFICIARIOS EXTRANJEROS COMUNITARIOS (%)

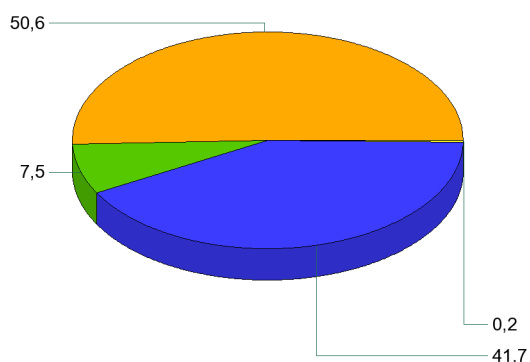

BENEFICIARIOS EXTRANJEROS NO COMUNITARIOS (%)

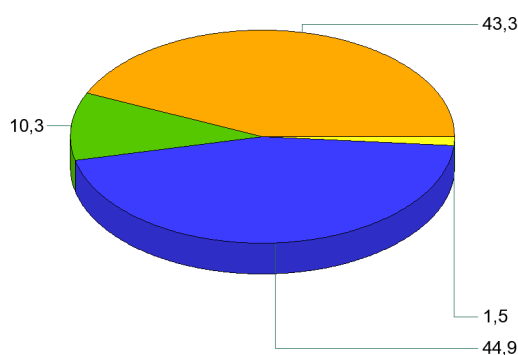

- Contributiva
- RAI
- Subsidio
- Subsidio Event. Agrarios

DICIEMBRE 2013

**RELACIÓN DE LOS 60 PAÍSES CON MAYOR PROPORCIÓN DE BENEFICIARIOS DE PRESTACIONES POR DESEMPLEO EXTRANJEROS DEL TOTAL DE PAÍSES**

	Beneficiarios extranjeros	% s/Total de beneficiarios extranjeros
RUMANIA	57.860	20,43
MARRUECOS	50.001	17,66
ECUADOR	19.408	6,85
COLOMBIA	13.694	4,84
BULGARIA	13.011	4,59
ITALIA	10.143	3,58
PORTUGAL	7.545	2,66
BOLIVIA	7.322	2,59
UCRANIA	6.808	2,40
PERU	6.638	2,34
ARGENTINA	6.051	2,14
POLONIA	5.116	1,81
DOMINICANA, REPUBLICA	4.913	1,74
SENEGAL	4.567	1,61
REINO UNIDO	4.398	1,55
ALEMANIA	4.236	1,50
BRASIL	3.643	1,29
FRANCIA	3.596	1,27
CUBA	3.460	1,22
PAKISTAN	3.176	1,12
ARGELIA	3.106	1,10
RUSIA, FEDERACION DE	2.903	1,03
URUGUAY	2.664	0,94
NIGERIA	2.425	0,86
VENEZUELA	2.348	0,83
CHINA	2.263	0,80
PARAGUAY	2.107	0,74
CHILE	1.926	0,68
GAMBIA	1.830	0,65
MALI	1.710	0,60
GHANA	1.496	0,53
MOLDAVIA, REPUBLICA DE	1.409	0,50
LITUANIA	1.401	0,49
FILIPINAS	1.362	0,48
INDIA	1.248	0,44
HOLANDA (PAISES BAJOS)	1.188	0,42
GUINEA	951	0,34
BELGICA	917	0,32
ARMENIA	888	0,31
MAURITANIA	866	0,31
HONDURAS	829	0,29
MÉJICO	670	0,24
GEORGIA	669	0,24
ESLOVAQUIA	627	0,22
CHECA, REPUBLICA	588	0,21
HUNGRIA	454	0,16
BANGLADESH	432	0,15
GUINEA BISSAU	410	0,14
GUINEA ECUATORIAL	385	0,14
SUECIA	385	0,14
CAMERÚN	350	0,12
ESTADOS UNIDOS	326	0,12
IRLANDA	289	0,10
NICARAGUA	285	0,10
CABO VERDE	255	0,09
AUSTRIA	248	0,09
SUIZA	220	0,08
BIELORUSIA (BELARUS)	217	0,08
LETONIA	199	0,07
COSTA DE MARFIL	197	0,07
RESTO	4.537	1,60
<b>TOTAL</b>	<b>283.166</b>	<b>100,00</b>

**EVOLUCIÓN MENSUAL DEL GASTO DE PRESTACIONES**

Datos provisionales.

Gastos contabilizados en el mes de enero y devengados en el mes de diciembre, incluyen las cotizaciones a la Seguridad Social

MESES	AÑO 2012			AÑO 2013		
	GASTO DE PRESTACIONES (Miles de euros)	% DE VARIACIÓN		GASTO DE PRESTACIONES (Miles de euros)	% DE VARIACIÓN	
		MENSUAL	ANUAL		MENSUAL	ANUAL
ENERO	2.706.031	4,72	0,52	2.777.174	4,99	2,63
FEBRERO	2.720.905	0,55	3,40	2.720.223	-2,05	-0,03
MARZO	2.673.470	-1,74	4,24	2.624.720	-3,51	-1,82
ABRIL	2.621.103	-1,96	6,57	2.556.390	-2,60	-2,47
MAYO	2.596.970	-0,92	8,32	2.497.538	-2,30	-3,83
JUNIO	2.543.832	-2,05	7,63	2.402.703	-3,80	-5,55
JULIO	2.593.594	1,96	8,05	2.439.637	1,54	-5,94
AGOSTO	2.651.398	2,23	7,94	2.463.837	0,99	-7,07
SEPTIEMBRE	2.589.710	-2,33	7,14	2.342.800	-4,91	-9,53
OCTUBRE	2.642.979	2,06	7,38	2.328.742	-0,60	-11,89
NOVIEMBRE	2.692.832	1,89	4,86	2.355.563	1,15	-12,52
DICIEMBRE	2.645.248	-1,77	2,37	2.295.814	-2,54	-13,21

**EVOLUCIÓN MENSUAL DEL GASTO MEDIO POR BENEFICIARIO DE PRESTACIONES**

No se incluyen los gastos del subsidio para trabajadores eventuales agrarios

MESES	AÑO 2012			AÑO 2013		
	GASTO MEDIO POR BENEFICIARIO	% DE VARIACIÓN		GASTO MEDIO POR BENEFICIARIO	% DE VARIACIÓN	
		MENSUAL	ANUAL		MENSUAL	ANUAL
ENERO	921,44	1,49	1,98	928,38	1,16	0,75
FEBRERO	923,25	0,20	2,30	916,94	-1,23	-0,68
MARZO	921,70	-0,17	2,66	911,43	-0,60	-1,11
ABRIL	919,25	-0,27	2,51	901,49	-1,09	-1,93
MAYO	918,96	-0,03	2,15	896,75	-0,53	-2,42
JUNIO	905,62	-1,45	1,99	878,72	-2,01	-2,97
JULIO	909,66	0,45	1,73	867,91	-1,23	-4,59
AGOSTO	917,88	0,90	1,22	875,62	0,89	-4,60
SEPTIEMBRE	937,68	2,16	2,46	883,02	0,85	-5,83
OCTUBRE	930,73	-0,74	2,62	864,29	-2,12	-7,14
NOVIEMBRE	919,44	-1,21	0,74	860,99	-0,38	-6,36
DICIEMBRE	917,69	-0,19	1,08	858,43	-0,30	-6,46

**EVOLUCIÓN MENSUAL SOLICITUDES DE PRESTACIONES**

MESES	AÑO 2012			AÑO 2013		
	SOLICITUDES DE PRESTACIONES	% DE VARIACIÓN		SOLICITUDES DE PRESTACIONES	% DE VARIACIÓN	
		MENSUAL	ANUAL		MENSUAL	ANUAL
ENERO	930.983	11,32	0,60	1.061.364	22,97	14,00
FEBRERO	871.106	-6,43	7,67	820.672	-22,68	-5,79
MARZO	865.203	-0,68	1,50	843.238	2,75	-2,54
ABRIL	882.865	2,04	16,90	927.740	10,02	5,08
MAYO	965.570	9,37	20,77	970.660	4,63	0,53
JUNIO	949.762	-1,64	17,55	893.832	-7,92	-5,89
JULIO	1.026.710	8,10	23,52	1.005.061	12,44	-2,11
AGOSTO	843.776	-17,82	12,46	769.024	-23,48	-8,86
SEPTIEMBRE	861.089	2,05	5,00	805.528	4,75	-6,45
OCTUBRE	1.121.240	30,21	23,78	976.741	21,25	-12,89
NOVIEMBRE	1.068.941	-4,66	12,66	919.600	-5,85	-13,97
DICIEMBRE	863.112	-19,26	3,21	740.690	-19,46	-14,18

**EVOLUCIÓN MENSUAL DE BENEFICIARIOS DE PRESTACIONES**

MESES	AÑO 2012			AÑO 2013		
	BENEFICIARIOS	% DE VARIACIÓN		BENEFICIARIOS	% DE VARIACIÓN	
		MENSUAL	ANUAL		MENSUAL	ANUAL
ENERO	3.012.045	2,90	-1,40	3.062.396	3,55	1,67
FEBRERO	3.023.142	0,37	1,01	3.034.866	-0,90	0,39
MARZO	2.972.993	-1,66	1,42	2.945.056	-2,96	-0,94
ABRIL	2.922.384	-1,70	3,77	2.901.912	-1,46	-0,70
MAYO	2.899.150	-0,80	5,80	2.852.801	-1,69	-1,60
JUNIO	2.881.379	-0,61	5,27	2.801.625	-1,79	-2,77
JULIO	2.922.786	1,44	5,93	2.876.557	2,67	-1,58
AGOSTO	2.960.260	1,28	6,30	2.879.784	0,11	-2,72
SEPTIEMBRE	2.836.592	-4,18	4,26	2.721.296	-5,50	-4,06
OCTUBRE	2.915.546	2,78	4,46	2.761.379	1,47	-5,29
NOVIEMBRE	3.001.078	2,93	3,76	2.801.262	1,44	-6,66
DICIEMBRE	2.957.378	-1,46	1,03	2.742.905	-2,08	-7,25

**EVOLUCIÓN MENSUAL DEL PLAZO DE RECONOCIMIENTO DE PRESTACIONES**

MESES	AÑO 2012			AÑO 2013		
	PLAZO DE RECONOCIMIENTO	% DE VARIACIÓN		PLAZO DE RECONOCIMIENTO	% DE VARIACIÓN	
		MENSUAL	ANUAL		MENSUAL	ANUAL
ENERO	2,00	100,00	-33,33	2,48	36,83	24,02
FEBRERO	2,00	0,00	0,00	2,37	-4,64	18,27
MARZO	2,00	0,00	0,00	2,29	-3,39	14,25
ABRIL	2,07	3,35	106,69	2,29	0,37	10,96
MAYO	1,62	-21,81	61,61	2,06	-10,02	27,70
JUNIO	1,73	7,17	73,19	1,85	-10,58	6,54
JULIO	2,29	32,40	14,66	1,97	6,86	-14,02
AGOSTO	2,59	12,84	29,38	2,01	1,89	-22,36
SEPTIEMBRE	2,42	-6,55	20,92	1,90	-5,28	-21,31
OCTUBRE	2,49	3,05	24,61	1,77	-6,81	-28,84
NOVIEMBRE	2,36	-5,40	17,88	1,59	-10,33	-32,55
DICIEMBRE	1,81	-23,11	81,28	1,50	-5,86	-17,43









