

DATOS DE LOS REGISTROS DEL  
SERVICIO PÚBLICO DE EMPLEO ESTATAL

---

**DEMANDANTES DE  
EMPLEO, PARO,  
CONTRATOS Y  
PRESTACIONES POR  
DESEMPLEO**

**OCTUBRE**  
**2015**





## **CONTENIDO**

	Pág.
PARO REGISTRADO	5
CONTRATOS	11
ANEXO 1 Demandantes de Empleo y Paro Registrado	17
ANEXO 2 Contratos Registrados	43
PRESTACIONES	59

**PARO REGISTRADO**

El número de desempleados registrados en las Oficinas de los Servicios Públicos de Empleo, al finalizar el mes de octubre, ha subido en 82.327 personas en relación con el mes anterior. En valores relativos, el incremento del paro es de un 2,01%. De esta forma, el paro registrado se ha situado en 4.176.369.

En octubre de 2014 el desempleo subió en 79.154 parados en relación al mes anterior. Por otra parte, respecto a octubre de 2014, el paro se ha reducido en 350.435 personas (-7,74%).

En términos desestacionalizados, el paro registrado baja en 6.727 personas. Para realizar la estimación se han utilizado los mismos coeficientes que en la publicación técnica "Síntesis de Indicadores Económicos" del Ministerio de Economía y Competitividad.

### EVOLUCIÓN DEL PARO REGISTRADO

2011 - 2015

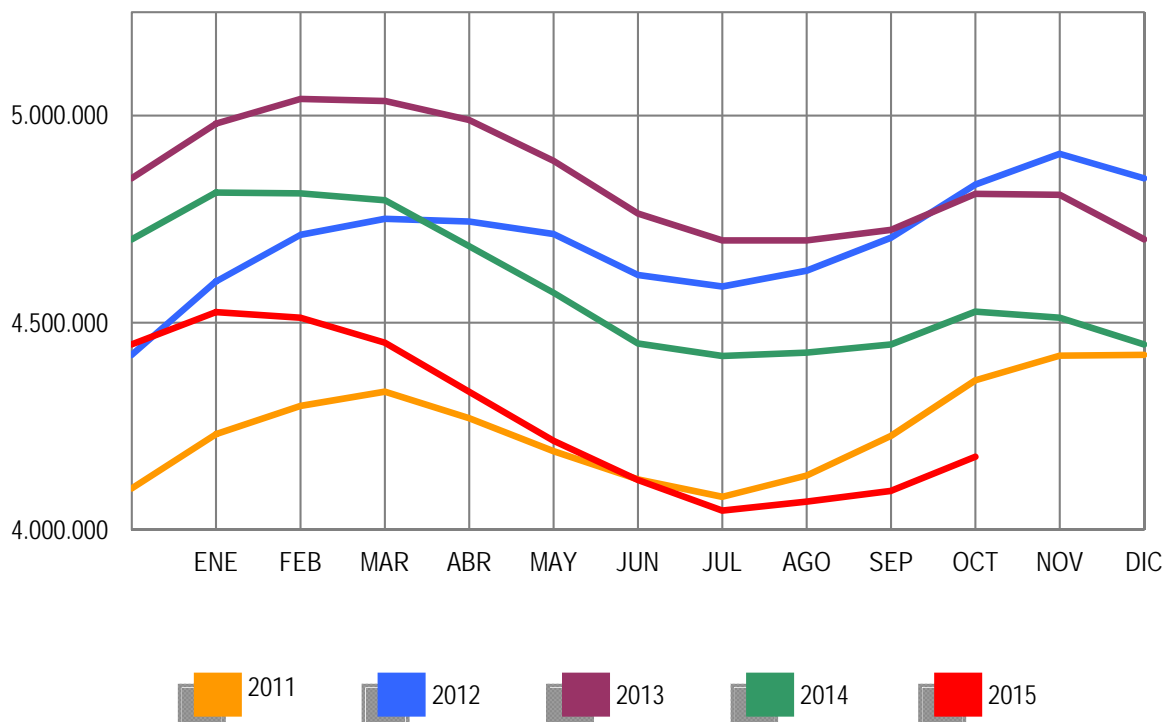

Por sectores económicos, el paro registrado presenta las siguientes variaciones respecto a septiembre: En Agricultura se incrementa en 21.595 (11,88%); en Industria sube en 2.906 (0,74%); en Construcción se reduce en 3.835 (-0,85%); en Servicios sube en 61.072 (2,26%). Por último, el colectivo Sin Empleo Anterior se incrementa en 589 personas (0,16%).

### PARO REGISTRADO POR SECTORES

#### COMPARACIÓN CON EL MES ANTERIOR

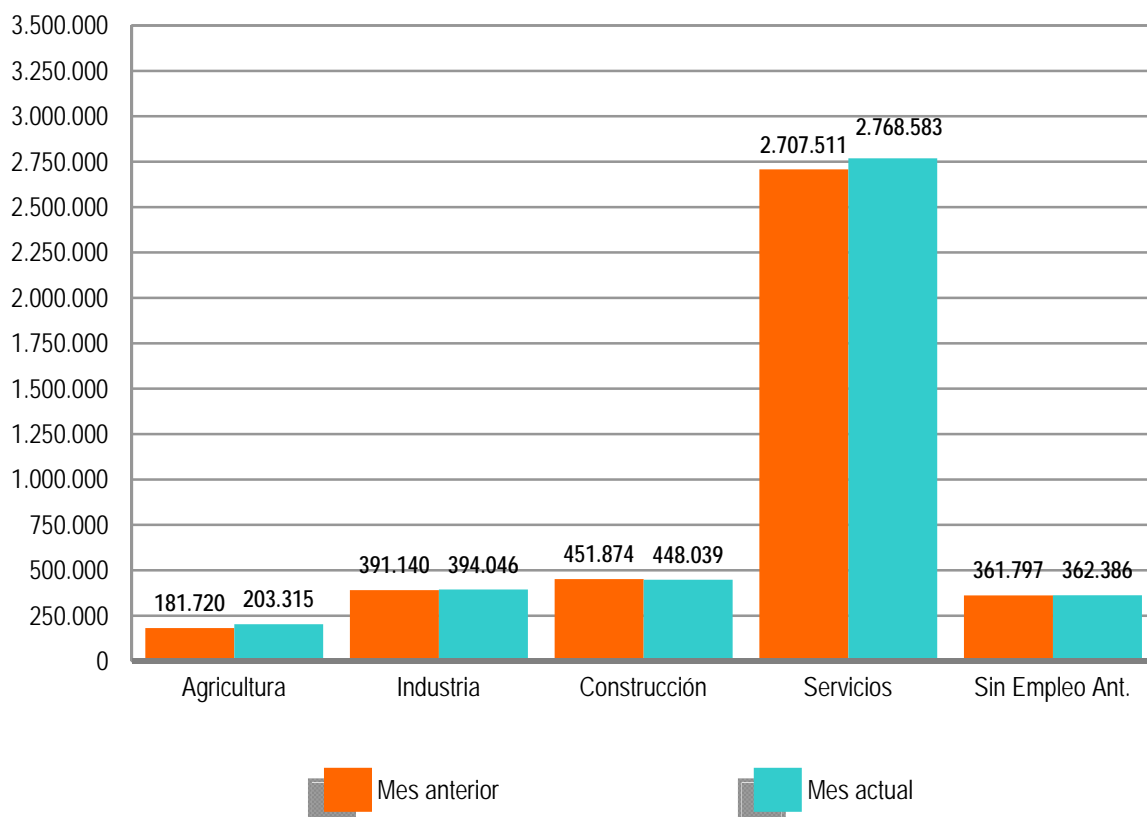

El desempleo masculino se sitúa en 1.895.506 al subir 46.265 (2,50%) y el femenino en 2.280.863, al incrementarse en 36.062 (1,61%) en relación al mes de septiembre. Si lo comparamos con octubre de 2014, el paro masculino baja en 240.721 (-11,27%) personas y el femenino se reduce en 109.714 (-4,59%).

Por su parte, el desempleo de los jóvenes menores de 25 años se incrementa en octubre en 12.952 personas (3,60%) respecto al mes anterior mientras el paro de 25 y más años sube en 69.375 (1,86%).

El paro registrado baja en 2 Comunidades Autónomas: Comunidad Valenciana (-6.890) y País Vasco (-823). Sube, en cambio, en 15 encabezadas por Castilla-La Mancha (15.843) y Castilla y León (11.826).

En cuanto a las provincias, el desempleo registrado se reduce en 8, entre las que destacan: Valencia (-5.777), Almería (-4.704) y Castellón (-1.395). Por el contrario, sube en 44, encabezadas por Illes Balears (10.813) y Ciudad Real (6.012).

### PARO REGISTRADO POR SEXO Y EDAD

OCTUBRE 2015

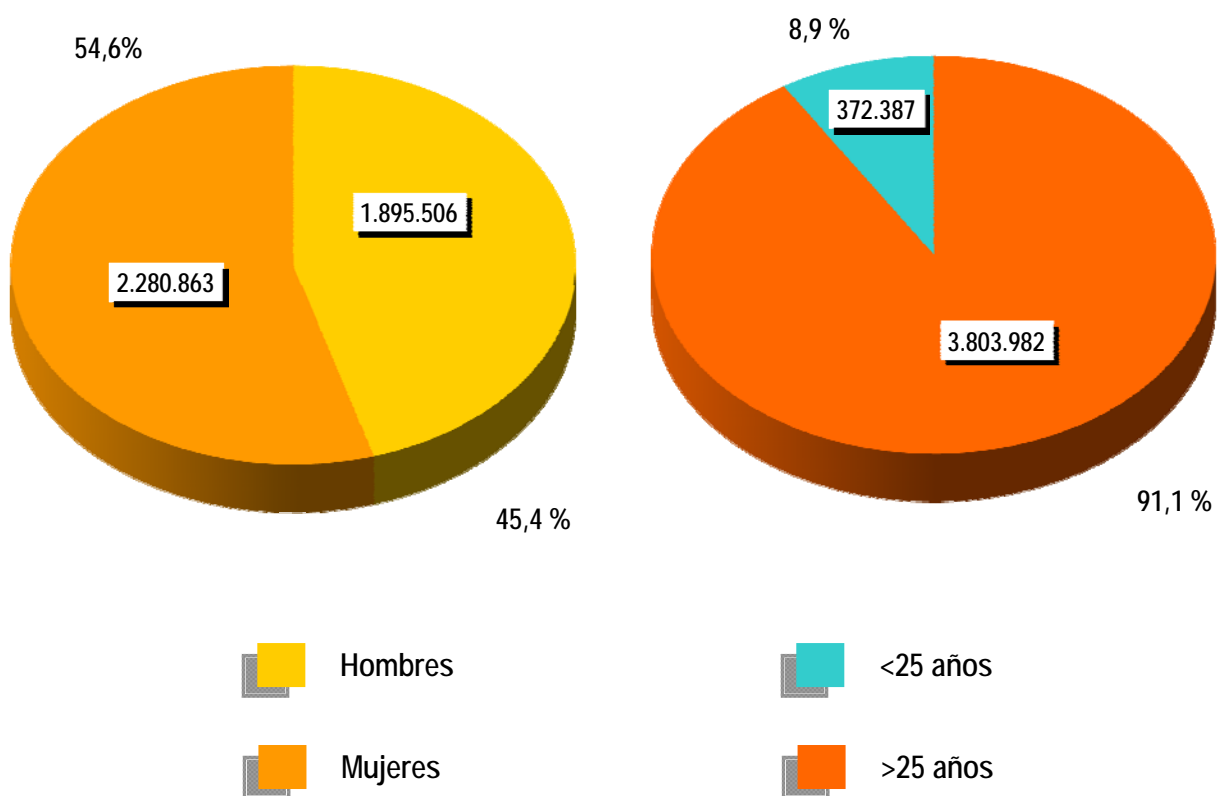



**CONTRATOS**

**NOTA PREVIA**

**Nueva metodología en la estadística de contratos**

Desde enero de 2007 se inicia una nueva clasificación de los contratos indefinidos.

Los contratos indefinidos ordinarios no acogidos a fomento de la contratación indefinida incluyen, desde enero de 2007, tanto los bonificados como los no bonificados.

(\*) Ley 12/2001, de medidas urgentes de reforma del mercado de trabajo para el incremento del empleo y la mejora de la calidad



El número de contratos registrados durante el mes de octubre ha sido de 1.760.610. Supone una subida de 58.458 (3,43%) sobre el mismo mes del año 2014. Por su parte, la contratación acumulada en los primeros diez meses de 2015 ha alcanzado la cifra de 15.376.522, lo que supone 1.418.846 contratos más (10,17%) que en igual periodo del año anterior.

En octubre de 2015 se han registrado 151.652 contratos de trabajo de carácter indefinido. Representan el 8,61% de todos los contratos. Supone un incremento de 2.776 (1,86%) sobre igual mes del año anterior. En magnitudes acumuladas, se han realizado 1.268.440 contratos hasta octubre de 2015. Representa un incremento de 135.530 (11,96%) sobre el mismo periodo del año 2014.

### EVOLUCIÓN MENSUAL DE LOS CONTRATOS REGISTRADOS

2014 - 2015

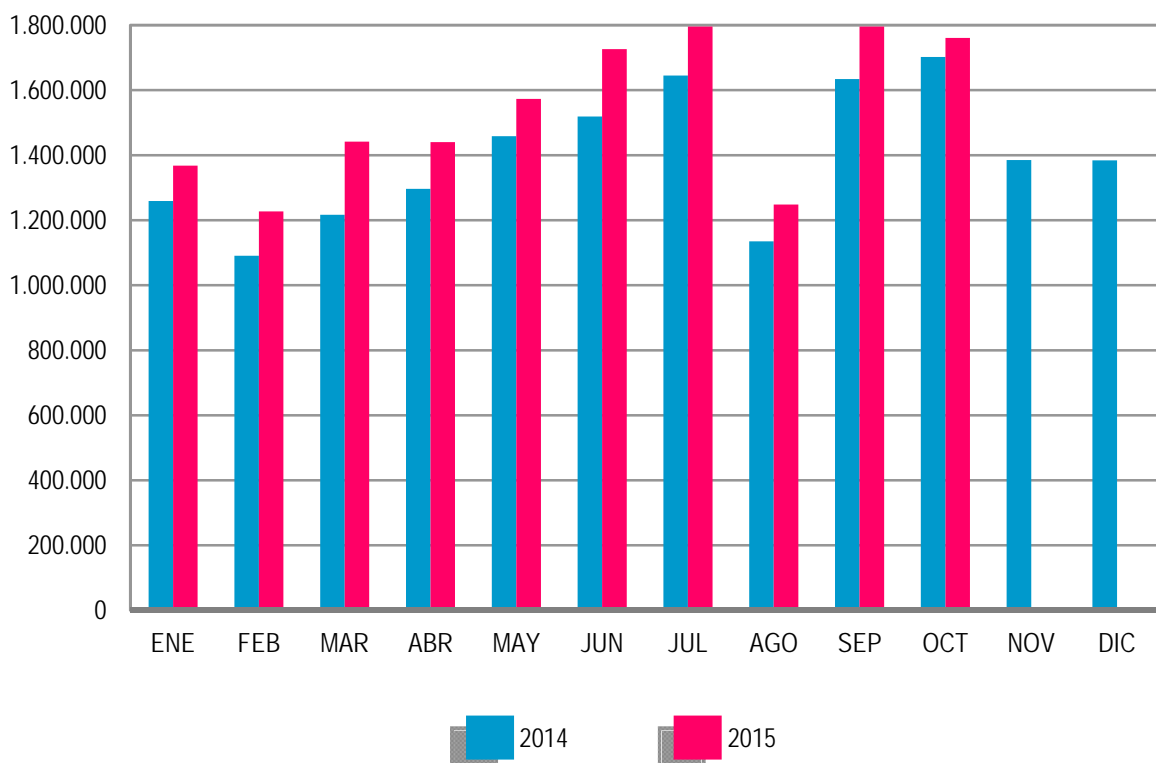

Los contratos indefinidos del mes de octubre se dividen, en cuanto a la duración de su jornada, en 81.052 a tiempo completo y 70.600 a tiempo parcial. Los primeros han tenido una subida, respecto a octubre de 2014, de 2.255 (2,86%) y los segundos se han incrementado en 521 (0,74%).

**EVOLUCIÓN MENSUAL DE LOS CONTRATOS INDEFINIDOS A TIEMPO COMPLETO**

2014 - 2015

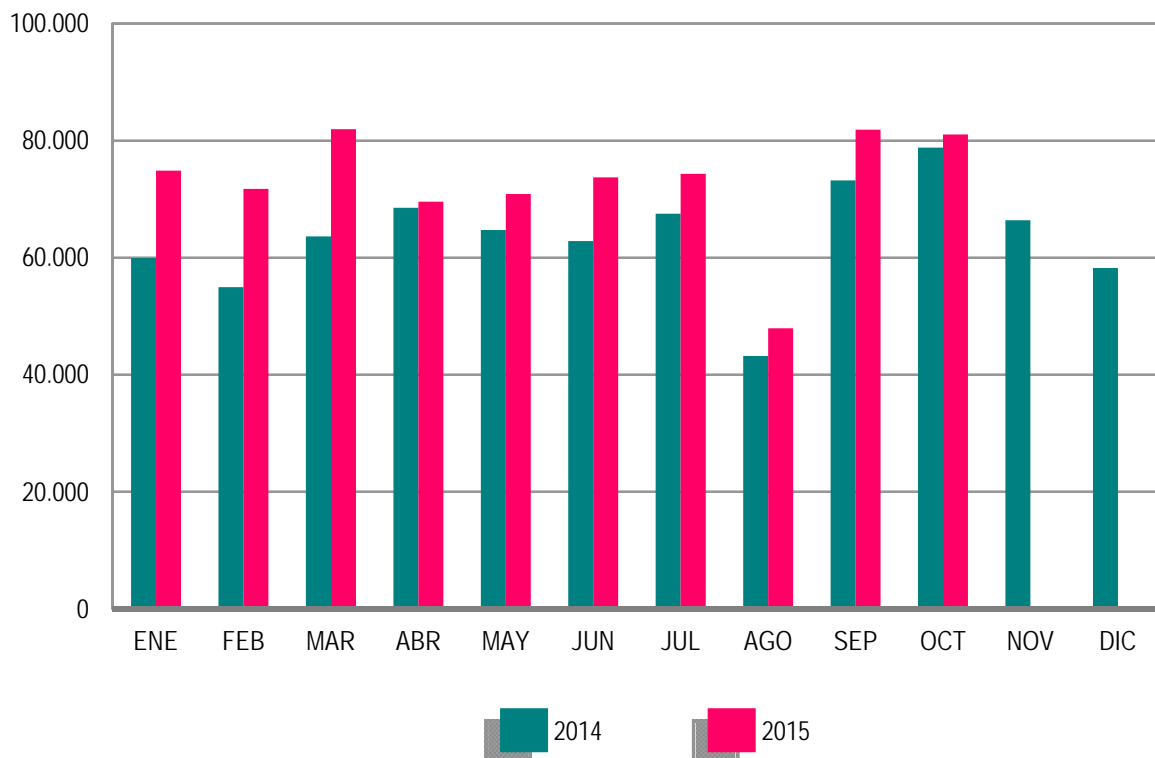

En términos acumulados, los contratos indefinidos a tiempo completo alcanzan en los diez primeros meses de este ejercicio un total de 727.930: el 14,21% más que en igual periodo del año 2014. Los contratos indefinidos a tiempo parcial, que suponen un total de 540.510, registran un incremento del 9,07% en relación a igual periodo del año anterior.

El resto de contratos, hasta completar el total de 1.760.610 del mes de octubre de 2015, son 25.134 de carácter formativo y 1.583.824 otro tipo de contratos temporales. Dentro de este último grupo destacan: Obra o Servicio Determinado -de jornada a tiempo completo- con 465.923 (26,46%), seguido de Eventuales por Circunstancia de la Producción -con jornada a tiempo completo- con 417.576 (23,72%). Los contratos temporales con jornada a tiempo parcial ascienden a 599.410 (34,05%).

**EVOLUCIÓN MENSUAL DE LOS CONTRATOS INDEFINIDOS A TIEMPO PARCIAL**

2014 - 2015

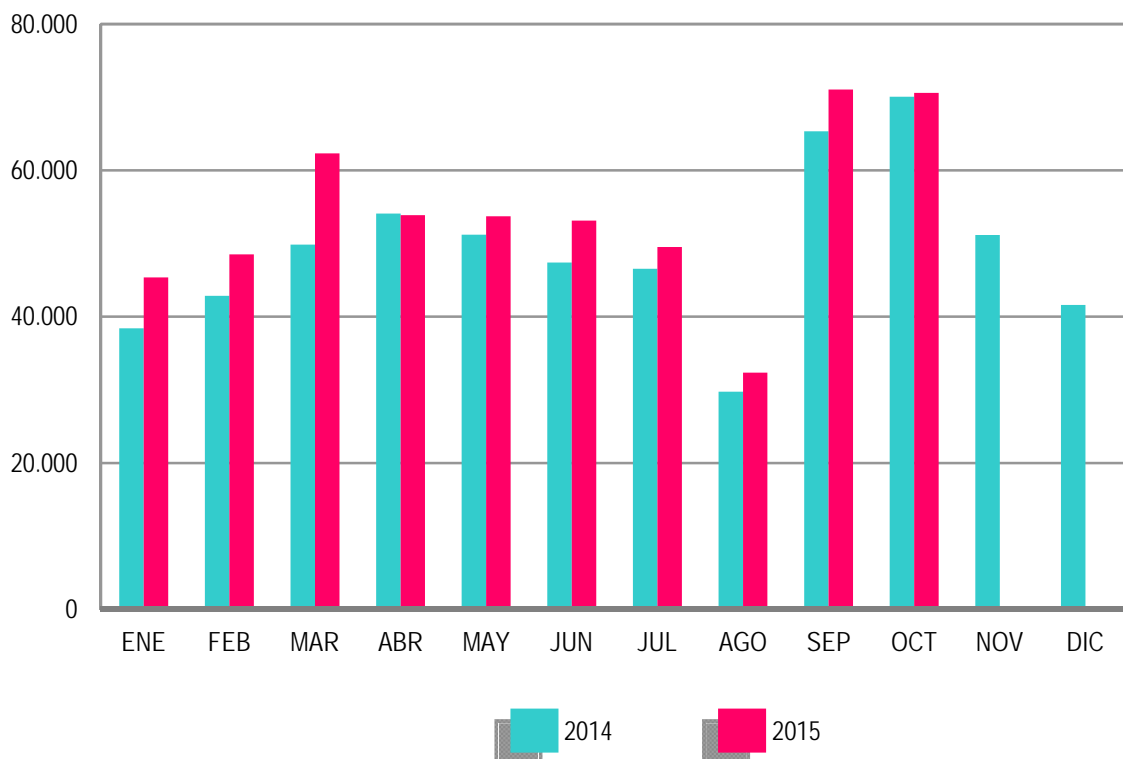

**ANEXO 1**

**DEMANDANTES DE  
EMPLEO Y PARO  
REGISTRADO**

OCTUBRE 2015

**DEMANDANTES DE EMPLEO SEGÚN COLECTIVO POR SEXO, EDAD Y SECTOR DE ACTIVIDAD ECONÓMICA**

	TOTAL	OCUPADOS	CON DISP. LIMIT./ DDAN EMPL. ESPEC.*	DENOS		
				TOTAL	OTROS NO OCUPADOS /TEASS	PARADOS REGISTRADOS
TOTAL	5.502.670	821.104	200.855	4.480.711	304.342	4.176.369
SEXO:						
HOMBRES	2.486.465	342.109	115.294	2.029.062	133.556	1.895.506
MUJERES	3.016.205	478.995	85.561	2.451.649	170.786	2.280.863
MENORES DE 25 AÑOS:						
HOMBRES	253.854	22.557	6.129	225.168	34.833	190.335
MUJERES	244.793	19.680	5.002	220.111	38.059	182.052
TOTAL	498.647	42.237	11.131	445.279	72.892	372.387
MAYORES DE 25 AÑOS:						
HOMBRES	2.232.611	319.552	109.165	1.803.894	98.723	1.705.171
MUJERES	2.771.412	459.315	80.559	2.231.538	132.727	2.098.811
TOTAL	5.004.023	778.867	189.724	4.035.432	231.450	3.803.982
SECTOR:						
AGRICULTURA	439.678	145.209	11.363	283.106	79.791	203.315
INDUSTRIA	520.706	72.467	23.734	424.505	30.459	394.046
CONSTRUCCIÓN	546.643	49.977	22.837	473.829	25.790	448.039
SERVICIOS	3.546.125	545.412	123.786	2.876.927	108.344	2.768.583
SIN EMPLEO ANTERIOR	449.518	8.039	19.135	422.344	59.958	362.386

**DEMANDANTES DE EMPLEO SEGÚN COLECTIVO POR COMUNIDADES AUTÓNOMAS**

COMUNIDADES AUTÓNOMAS	TOTAL	OCUPADOS	CON DISP. LIMIT./ DDAN EMPL. ESPEC.*	DENOS		
				TOTAL	OTROS NO OCUPADOS /TEASS	PARADOS REGISTRADOS
ANDALUCIA	1.394.154	213.953	35.911	1.144.290	136.350	1.007.940
ARAGON	129.584	27.743	3.949	97.892	6.075	91.817
PRINCIPADO DE ASTURIAS	119.897	14.286	4.127	101.484	9.753	91.731
ILLES BALEARS	96.883	24.467	3.488	68.928	1.584	67.344
CANARIAS	292.410	25.333	9.721	257.356	10.194	247.162
CANTABRIA	60.087	7.295	2.176	50.616	1.870	48.746
CASTILLA-LA MANCHA	270.387	30.967	8.667	230.753	7.594	223.159
CASTILLA Y LEON	247.752	26.895	8.656	212.201	10.374	201.827
CATALUÑA	646.125	72.015	30.764	543.346	19.818	523.528
COM. VALENCIANA	606.217	85.335	22.643	498.239	21.397	476.842
EXTREMADURA	198.210	37.994	6.064	154.152	21.595	132.557
GALICIA	287.782	29.296	19.632	238.854	16.762	222.092
COM. DE MADRID	584.172	76.463	19.784	487.925	21.611	466.314
REGION DE MURCIA	177.630	36.635	6.113	134.882	3.358	131.524
COM. FORAL DE NAVARRA	56.151	10.257	2.169	43.725	1.729	41.996
PAIS VASCO	276.507	95.856	14.370	166.281	11.682	154.599
LA RIOJA	27.451	3.887	706	22.858	1.454	21.404
CEUTA	14.959	1.077	547	13.335	482	12.853
MELILLA	16.312	1.350	1.368	13.594	660	12.934
<b>TOTAL</b>	<b>5.502.670</b>	<b>821.104</b>	<b>200.855</b>	<b>4.480.711</b>	<b>304.342</b>	<b>4.176.369</b>

(\*) Son aquellos demandantes, sin empleo, que indican en su solicitud condiciones especiales de trabajo (ej: sólo a domicilio, teletrabajo, en el extranjero, etc)

OCTUBRE 2015

**DEMANDANTES DE EMPLEO NO OCUPADOS (DENOS) POR SEXO, EDAD Y SECTOR DE ACTIVIDAD ECONÓMICA**

	TOTAL	VARIACIÓN			
		MENSUAL		ANUAL	
		ABSOLUTA	RELATIVA	ABSOLUTA	RELATIVA
TOTAL	4.480.711	79.866	1,81	-357.613	-7,39
SEXO:					
HOMBRES	2.029.062	45.931	2,32	-242.172	-10,66
MUJERES	2.451.649	33.935	1,40	-115.441	-4,50
MENORES DE 25 AÑOS:					
HOMBRES	225.168	6.953	3,19	-26.750	-10,62
MUJERES	220.111	3.615	1,67	-20.927	-8,68
TOTAL	445.279	10.568	2,43	-47.677	-9,67
MAYORES DE 25 AÑOS:					
HOMBRES	1.803.894	38.978	2,21	-215.422	-10,67
MUJERES	2.231.538	30.320	1,38	-94.514	-4,06
TOTAL	4.035.432	69.298	1,75	-309.936	-7,13
SECTOR:					
AGRICULTURA	283.106	22.196	8,51	-26.923	-8,68
INDUSTRIA	424.505	2.726	0,65	-64.487	-13,19
CONSTRUCCIÓN	473.829	-4.430	-0,93	-92.937	-16,40
SERVICIOS	2.876.927	61.550	2,19	-146.165	-4,83
SIN EMPLEO ANTERIOR	422.344	-2.176	-0,51	-27.101	-6,03

**DEMANDANTES DE EMPLEO NO OCUPADOS (DENOS) POR COMUNIDADES AUTÓNOMAS**

COMUNIDADES AUTÓNOMAS	TOTAL	VARIACIÓN			
		MENSUAL		ANUAL	
		ABSOLUTA	RELATIVA	ABSOLUTA	RELATIVA
ANDALUCIA	1.144.290	8.686	0,76	-48.089	-4,03
ARAGON	97.892	1.375	1,42	-13.876	-12,42
PRINCIPADO DE ASTURIAS	101.484	2.537	2,56	-7.439	-6,83
ILLES BALEARS	68.928	10.862	18,71	-8.173	-10,60
CANARIAS	257.356	3.676	1,45	-12.413	-4,60
CANTABRIA	50.616	2.170	4,48	-1.175	-2,27
CASTILLA-LA MANCHA	230.753	15.690	7,30	-16.706	-6,75
CASTILLA Y LEON	212.201	11.688	5,83	-16.751	-7,32
CATALUÑA	543.346	10.780	2,02	-65.062	-10,69
COM. VALENCIANA	498.239	-7.191	-1,42	-48.852	-8,93
EXTREMADURA	154.152	4.603	3,08	-11.385	-6,88
GALICIA	238.854	6.562	2,82	-22.679	-8,67
COM. DE MADRID	487.925	4.649	0,96	-49.470	-9,21
REGION DE MURCIA	134.882	1.090	0,81	-12.296	-8,35
COM. FORAL DE NAVARRA	43.725	712	1,66	-5.158	-10,55
PAIS VASCO	166.281	360	0,22	-14.667	-8,11
LA RIOJA	22.858	2.056	9,88	-2.856	-11,11
CEUTA	13.335	-601	-4,31	-154	-1,14
MELILLA	13.594	162	1,21	-412	-2,94
<b>TOTAL</b>	<b>4.480.711</b>	<b>79.866</b>	<b>1,81</b>	<b>-357.613</b>	<b>-7,39</b>

OCTUBRE 2015

**PARO REGISTRADO POR SEXO, EDAD Y SECTOR DE ACTIVIDAD ECONÓMICA**

	TOTAL	VARIACIÓN			
		MENSUAL		ANUAL	
		ABSOLUTA	RELATIVA	ABSOLUTA	RELATIVA
TOTAL	4.176.369	82.327	2,01	-350.435	-7,74
SEXO:					
HOMBRES	1.895.506	46.265	2,50	-240.721	-11,27
MUJERES	2.280.863	36.062	1,61	-109.714	-4,59
MENORES DE 25 AÑOS:					
HOMBRES	190.335	7.792	4,27	-26.730	-12,31
MUJERES	182.052	5.160	2,92	-20.865	-10,28
TOTAL	372.387	12.952	3,60	-47.595	-11,33
MAYORES DE 25 AÑOS:					
HOMBRES	1.705.171	38.473	2,31	-213.991	-11,15
MUJERES	2.098.811	30.902	1,49	-88.849	-4,06
TOTAL	3.803.982	69.375	1,86	-302.840	-7,37
SECTOR:					
AGRICULTURA	203.315	21.595	11,88	-20.430	-9,13
INDUSTRIA	394.046	2.906	0,74	-62.220	-13,64
CONSTRUCCIÓN	448.039	-3.835	-0,85	-91.451	-16,95
SERVICIOS	2.768.583	61.072	2,26	-149.635	-5,13
SIN EMPLEO ANTERIOR	362.386	589	0,16	-26.699	-6,86

**PARO REGISTRADO POR COMUNIDADES AUTÓNOMAS**

COMUNIDADES AUTÓNOMAS	TOTAL	VARIACIÓN			
		MENSUAL		ANUAL	
		ABSOLUTA	RELATIVA	ABSOLUTA	RELATIVA
ANDALUCIA	1.007.940	10.579	1,06	-36.215	-3,47
ARAGON	91.817	1.391	1,54	-13.930	-13,17
PRINCIPADO DE ASTURIAS	91.731	2.674	3,00	-6.606	-6,72
ILLES BALEARS	67.344	10.813	19,13	-8.169	-10,82
CANARIAS	247.162	4.849	2,00	-18.629	-7,01
CANTABRIA	48.746	2.157	4,63	-1.147	-2,30
CASTILLA-LA MANCHA	223.159	15.843	7,64	-16.515	-6,89
CASTILLA Y LEON	201.827	11.826	6,22	-16.238	-7,45
CATALUÑA	523.528	10.341	2,02	-63.605	-10,83
COM. VALENCIANA	476.842	-6.890	-1,42	-52.024	-9,84
EXTREMADURA	132.557	4.579	3,58	-9.074	-6,41
GALICIA	222.092	6.355	2,95	-21.952	-9,00
COM. DE MADRID	466.314	5.328	1,16	-49.734	-9,64
REGION DE MURCIA	131.524	1.170	0,90	-11.963	-8,34
COM. FORAL DE NAVARRA	41.996	753	1,83	-5.023	-10,68
PAIS VASCO	154.599	-823	-0,53	-16.223	-9,50
LA RIOJA	21.404	1.689	8,57	-2.919	-12,00
CEUTA	12.853	-507	-3,79	-99	-0,76
MELILLA	12.934	200	1,57	-370	-2,78
<b>TOTAL</b>	<b>4.176.369</b>	<b>82.327</b>	<b>2,01</b>	<b>-350.435</b>	<b>-7,74</b>

OCTUBRE 2015

**PARO REGISTRADO. VARIACIÓN MENSUAL SEGÚN SECTOR DE ACTIVIDAD ECONÓMICA \***

OCTUBRE	TOTAL	AGRICULTURA	INDUSTRIA	CONSTRUCCIÓN	SERVICIOS	SIN EMPLEO ANTERIOR
2004	25.297	489	-1.110	-2.039	27.081	876
2005	39.575	5.392	2.485	1.937	42.113	-12.352
2006	26.670	1.417	-723	-2.240	22.294	5.922
2007	31.214	1.607	639	1.493	32.345	-4.870
2008	192.658	9.039	20.144	36.275	113.720	13.480
2008*	192.658	7.479	20.979	40.382	114.596	9.222
2009	98.906	11.899	5.805	8.802	62.447	9.953
2010	68.213	13.861	2.438	-2.697	49.056	5.555
2011	134.182	16.776	12.572	13.944	85.434	5.456
2012	128.242	24.401	8.888	-3.670	97.610	1.013
2013	87.028	23.488	2.265	-10.367	68.870	2.772
2014	79.154	24.606	3.043	-8.975	61.224	-744
2015	82.327	21.595	2.906	-3.835	61.072	589

(\*) Los datos anteriores a mayo 2005 (fecha de entrada en funcionamiento del SISPE) son reconstruidos.

2008\* Los datos se han calculado adaptándolos, mediante estimación, a los sectores de actividad CNAE-09



OCTUBRE 2015

**EVOLUCIÓN MENSUAL DEL PARO REGISTRADO**

	AÑO 2014			AÑO 2015		
	TOTAL	% DE VARIACIÓN		TOTAL	% DE VARIACIÓN	
		MENSUAL	ANUAL		MENSUAL	ANUAL
ENERO	4.814.435	2,41	-3,34	4.525.691	1,75	-6,00
FEBRERO	4.812.486	-0,04	-4,52	4.512.153	-0,30	-6,24
MARZO	4.795.866	-0,35	-4,75	4.451.939	-1,33	-7,17
ABRIL	4.684.301	-2,33	-6,11	4.333.016	-2,67	-7,50
MAYO	4.572.385	-2,39	-6,51	4.215.031	-2,72	-7,82
JUNIO	4.449.701	-2,68	-6,59	4.120.304	-2,25	-7,40
JULIO	4.419.860	-0,67	-5,94	4.046.276	-1,80	-8,45
AGOSTO	4.427.930	0,18	-5,76	4.067.955	0,54	-8,13
SEPTIEMBRE	4.447.650	0,45	-5,86	4.094.042	0,64	-7,95
<b>OCTUBRE</b>	<b>4.526.804</b>	<b>1,78</b>	<b>-5,91</b>	<b>4.176.369</b>	<b>2,01</b>	<b>-7,74</b>
NOVIEMBRE	4.512.116	-0,32	-6,17			
DICIEMBRE	4.447.711	-1,43	-5,39			

**EVOLUCIÓN MENSUAL DEL PARO REGISTRADO (SERIES)\***

OCTUBRE	TOTAL	VARIACIONES			
		MENSUAL		ANUAL	
		ABSOLUTA	RELATIVA	ABSOLUTA	RELATIVA
2004	2.075.810	25.297	1,23	-20.796	-0,99
2005	2.052.861	39.575	1,97	-22.949	-1,11
2006	1.992.836	26.670	1,36	-60.025	-2,92
2007	2.048.577	31.214	1,55	55.741	2,80
2008	2.818.026	192.658	7,34	769.449	37,56
2009	3.808.353	98.906	2,67	990.327	35,14
2010	4.085.976	68.213	1,70	277.623	7,29
2011	4.360.926	134.182	3,17	274.950	6,73
2012	4.833.521	128.242	2,73	472.595	10,84
2013	4.811.383	87.028	1,84	-22.138	-0,46
2014	4.526.804	79.154	1,78	-284.579	-5,91
<b>2015</b>	<b>4.176.369</b>	<b>82.327</b>	<b>2,01</b>	<b>-350.435</b>	<b>-7,74</b>

(\*) Los datos anteriores a mayo 2005 (fecha de entrada en funcionamiento del SISPE) son reconstruidos.

OCTUBRE 2015

## PARO REGISTRADO SEGÚN SEXO Y EDAD. SERIES

	TOTAL	HOMBRES	MUJERES	MENORES DE 25 AÑOS			RESTO EDADES		
				TOTAL	HOMBRES	MUJERES	TOTAL	HOMBRES	MUJERES
<b>AÑO 2011</b>									
ENERO	4.231.003	2.105.239	2.125.764	447.866	247.331	200.535	3.783.137	1.857.908	1.925.229
FEBRERO	4.299.263	2.134.612	2.164.651	470.421	258.868	211.553	3.828.842	1.875.744	1.953.098
MARZO	4.333.669	2.150.248	2.183.421	483.251	265.810	217.441	3.850.418	1.884.438	1.965.980
ABRIL	4.269.360	2.120.471	2.148.889	467.833	257.128	210.705	3.801.527	1.863.343	1.938.184
MAYO	4.189.659	2.064.581	2.125.078	450.937	246.255	204.682	3.738.722	1.818.326	1.920.396
JUNIO	4.121.801	2.023.077	2.098.724	426.628	234.351	192.277	3.695.173	1.788.726	1.906.447
JULIO	4.079.742	2.002.522	2.077.220	418.898	228.374	190.524	3.660.844	1.774.148	1.886.696
AGOSTO	4.130.927	2.029.601	2.101.326	417.510	225.021	192.489	3.713.417	1.804.580	1.908.837
SEPTIEMBRE	4.226.744	2.071.510	2.155.234	456.546	243.520	213.026	3.770.198	1.827.990	1.942.208
OCTUBRE	4.360.926	2.147.953	2.212.973	476.748	255.154	221.594	3.884.178	1.892.799	1.991.379
NOVIEMBRE	4.420.462	2.179.563	2.240.899	486.203	260.972	225.231	3.934.259	1.918.591	2.015.668
DICIEMBRE	4.422.359	2.209.738	2.212.621	460.561	248.928	211.633	3.961.798	1.960.810	2.000.988
<b>AÑO 2012</b>									
ENERO	4.599.829	2.288.393	2.311.436	476.957	256.919	220.038	4.122.872	2.031.474	2.091.398
FEBRERO	4.712.098	2.353.264	2.358.834	501.842	270.469	231.373	4.210.256	2.082.795	2.127.461
MARZO	4.750.867	2.371.782	2.379.085	508.879	273.898	234.981	4.241.988	2.097.884	2.144.104
ABRIL	4.744.235	2.364.767	2.379.468	500.758	268.901	231.857	4.243.477	2.095.866	2.147.611
MAYO	4.714.122	2.337.116	2.377.006	490.329	261.654	228.675	4.223.793	2.075.462	2.148.331
JUNIO	4.615.269	2.284.271	2.330.998	452.991	245.037	207.954	4.162.278	2.039.234	2.123.044
JULIO	4.587.455	2.268.949	2.318.506	440.380	236.496	203.884	4.147.075	2.032.453	2.114.622
AGOSTO	4.625.634	2.291.543	2.334.091	436.320	231.606	204.714	4.189.314	2.059.937	2.129.377
SEPTIEMBRE	4.705.279	2.323.688	2.381.591	466.783	245.924	220.859	4.238.496	2.077.764	2.160.732
OCTUBRE	4.833.521	2.392.696	2.440.825	487.387	256.959	230.428	4.346.134	2.135.737	2.210.397
NOVIEMBRE	4.907.817	2.416.228	2.491.589	486.373	256.210	230.163	4.421.444	2.160.018	2.261.426
DICIEMBRE	4.848.723	2.407.907	2.440.816	456.635	241.810	214.825	4.392.088	2.166.097	2.225.991
<b>AÑO 2013</b>									
ENERO	4.980.778	2.472.830	2.507.948	463.840	245.850	217.990	4.516.938	2.226.980	2.289.958
FEBRERO	5.040.222	2.503.626	2.536.596	479.866	254.399	225.467	4.560.356	2.249.227	2.311.129
MARZO	5.035.243	2.506.091	2.529.152	479.712	254.991	224.721	4.555.531	2.251.100	2.304.431
ABRIL	4.989.193	2.466.643	2.522.550	474.747	250.821	223.926	4.514.446	2.215.822	2.298.624
MAYO	4.890.928	2.405.493	2.485.435	458.012	241.238	216.774	4.432.916	2.164.255	2.268.661
JUNIO	4.763.680	2.332.609	2.431.071	424.051	226.400	197.651	4.339.629	2.106.209	2.233.420
JULIO	4.698.814	2.287.664	2.411.150	415.562	219.774	195.788	4.283.252	2.067.890	2.215.362
AGOSTO	4.698.783	2.288.893	2.409.890	406.363	212.439	193.924	4.292.420	2.076.454	2.215.966
SEPTIEMBRE	4.724.355	2.287.603	2.436.752	434.953	225.401	209.552	4.289.402	2.062.202	2.227.200
OCTUBRE	4.811.383	2.332.743	2.478.640	451.096	234.569	216.527	4.360.287	2.098.174	2.262.113
NOVIEMBRE	4.808.908	2.329.208	2.479.700	452.326	236.546	215.780	4.356.582	2.092.662	2.263.920
DICIEMBRE	4.701.338	2.294.712	2.406.626	412.584	216.484	196.100	4.288.754	2.078.228	2.210.526
<b>AÑO 2014</b>									
ENERO	4.814.435	2.337.410	2.477.025	429.087	224.264	204.823	4.385.348	2.113.146	2.272.202
FEBRERO	4.812.486	2.334.622	2.477.864	428.707	225.293	203.414	4.383.779	2.109.329	2.274.450
MARZO	4.795.866	2.320.687	2.475.179	431.685	227.071	204.614	4.364.181	2.093.616	2.270.565
ABRIL	4.684.301	2.262.612	2.421.689	415.977	218.511	197.466	4.268.324	2.044.101	2.224.223
MAYO	4.572.385	2.188.342	2.384.043	407.675	212.940	194.735	4.164.710	1.975.402	2.189.308
JUNIO	4.449.701	2.117.045	2.332.656	385.009	203.141	181.868	4.064.692	1.913.904	2.150.788
JULIO	4.419.860	2.094.322	2.325.538	391.487	206.068	185.419	4.028.373	1.888.254	2.140.119
AGOSTO	4.427.930	2.099.835	2.328.095	386.343	201.461	184.882	4.041.587	1.898.374	2.143.213
SEPTIEMBRE	4.447.650	2.095.768	2.351.882	410.279	211.900	198.379	4.037.371	1.883.868	2.153.503
OCTUBRE	4.526.804	2.136.227	2.390.577	419.982	217.065	202.917	4.106.822	1.919.162	2.187.660
NOVIEMBRE	4.512.116	2.120.210	2.391.906	416.875	215.784	201.091	4.095.241	1.904.426	2.190.815
DICIEMBRE	4.447.711	2.112.508	2.335.203	387.950	202.159	185.791	4.059.761	1.910.349	2.149.412
<b>AÑO 2015</b>									
ENERO	4.525.691	2.137.837	2.387.854	384.932	201.407	183.525	4.140.759	1.936.430	2.204.329
FEBRERO	4.512.153	2.117.980	2.394.173	387.501	202.455	185.046	4.124.652	1.915.525	2.209.127
MARZO	4.451.939	2.080.784	2.371.155	390.533	204.543	185.990	4.061.406	1.876.241	2.185.165
ABRIL	4.333.016	2.004.404	2.328.612	382.012	198.512	183.500	3.951.004	1.805.892	2.145.112
MAYO	4.215.031	1.931.160	2.283.871	370.741	192.103	178.638	3.844.290	1.739.057	2.105.233
JUNIO	4.120.304	1.877.698	2.242.606	344.464	180.155	164.309	3.775.840	1.697.543	2.078.297
JULIO	4.046.276	1.834.143	2.212.133	335.475	174.117	161.358	3.710.801	1.660.026	2.050.775
AGOSTO	4.067.955	1.845.268	2.222.687	334.441	171.633	162.808	3.733.514	1.673.635	2.059.879
SEPTIEMBRE	4.094.042	1.849.241	2.244.801	359.435	182.543	176.892	3.734.607	1.666.698	2.067.909
OCTUBRE	4.176.369	1.895.506	2.280.863	372.387	190.335	182.052	3.803.982	1.705.171	2.098.811
NOVIEMBRE									
DICIEMBRE									

**VARIACIÓN ANUAL DEL PARO REGISTRADO SEGÚN SEXO Y EDAD. SERIES**

	TOTAL	HOMBRES	MUJERES	MENORES DE 25 AÑOS			RESTO EDADES		
				TOTAL	HOMBRES	MUJERES	TOTAL	HOMBRES	MUJERES
<b>AÑO 2011</b>									
ENERO	4,51	2,19	6,91	-1,87	-5,47	2,98	5,32	3,30	7,34
FEBRERO	4,08	1,62	6,64	-0,90	-4,37	3,72	4,73	2,50	6,96
MARZO	4,01	1,74	6,35	0,04	-2,92	3,92	4,53	2,43	6,63
ABRIL	3,06	1,55	4,60	-1,88	-4,37	1,34	3,71	2,43	4,97
MAYO	3,04	1,34	4,73	-2,27	-5,01	1,23	3,72	2,27	5,12
JUNIO	3,50	2,26	4,72	-1,97	-4,44	1,21	4,17	3,21	5,09
JULIO	4,38	3,47	5,27	-0,08	-2,46	2,92	4,92	4,29	5,51
AGOSTO	4,06	3,01	5,10	-0,97	-3,76	2,51	4,66	3,92	5,37
SEPTIEMBRE	5,20	4,36	6,02	2,22	-0,76	5,86	5,57	5,08	6,04
OCTUBRE	6,73	6,52	6,93	3,81	1,54	6,55	7,10	7,23	6,97
NOVIEMBRE	7,55	7,50	7,59	5,37	3,15	8,08	7,82	8,12	7,54
DICIEMBRE	7,86	7,62	8,10	6,18	3,52	9,48	8,06	8,17	7,95
<b>AÑO 2012</b>									
ENERO	8,72	8,70	8,73	6,50	3,88	9,73	8,98	9,34	8,63
FEBRERO	9,60	10,24	8,97	6,68	4,48	9,37	9,96	11,04	8,93
MARZO	9,63	10,30	8,96	5,30	3,04	8,07	10,17	11,33	9,06
ABRIL	11,12	11,52	10,73	7,04	4,58	10,04	11,63	12,48	10,81
MAYO	12,52	13,20	11,86	8,74	6,25	11,72	12,97	14,14	11,87
JUNIO	11,97	12,91	11,07	6,18	4,56	8,15	12,64	14,00	11,36
JULIO	12,44	13,30	11,62	5,13	3,56	7,01	13,28	14,56	12,08
AGOSTO	11,98	12,91	11,08	4,51	2,93	6,35	12,82	14,15	11,55
SEPTIEMBRE	11,32	12,17	10,50	2,24	0,99	3,68	12,42	13,66	11,25
OCTUBRE	10,84	11,39	10,30	2,23	0,71	3,99	11,89	12,83	11,00
NOVIEMBRE	11,02	10,86	11,19	0,03	-1,82	2,19	12,38	12,58	12,19
DICIEMBRE	9,64	8,97	10,31	-0,85	-2,86	1,51	10,86	10,47	11,24
<b>AÑO 2013</b>									
ENERO	8,28	8,06	8,50	-2,75	-4,31	-0,93	9,56	9,62	9,49
FEBRERO	6,96	6,39	7,54	-4,38	-5,94	-2,55	8,32	7,99	8,63
MARZO	5,99	5,66	6,31	-5,73	-6,90	-4,37	7,39	7,30	7,48
ABRIL	5,16	4,31	6,01	-5,19	-6,72	-3,42	6,39	5,72	7,03
MAYO	3,75	2,93	4,56	-6,59	-7,80	-5,20	4,95	4,28	5,60
JUNIO	3,22	2,12	4,29	-6,39	-7,61	-4,95	4,26	3,28	5,20
JULIO	2,43	0,82	4,00	-5,64	-7,07	-3,97	3,28	1,74	4,76
AGOSTO	1,58	-0,12	3,25	-6,87	-8,28	-5,27	2,46	0,80	4,07
SEPTIEMBRE	0,41	-1,55	2,32	-6,82	-8,35	-5,12	1,20	-0,75	3,08
OCTUBRE	-0,46	-2,51	1,55	-7,45	-8,71	-6,03	0,33	-1,76	2,34
NOVIEMBRE	-2,02	-3,60	-0,48	-7,00	-7,67	-6,25	-1,47	-3,12	0,11
DICIEMBRE	-3,04	-4,70	-1,40	-9,65	-10,47	-8,72	-2,35	-4,06	-0,69
<b>AÑO 2014</b>									
ENERO	-3,34	-5,48	-1,23	-7,49	-8,78	-6,04	-2,91	-5,11	-0,78
FEBRERO	-4,52	-6,75	-2,32	-10,66	-11,44	-9,78	-3,87	-6,22	-1,59
MARZO	-4,75	-7,40	-2,13	-10,01	-10,95	-8,95	-4,20	-7,00	-1,47
ABRIL	-6,11	-8,27	-4,00	-12,38	-12,88	-11,82	-5,45	-7,75	-3,24
MAYO	-6,51	-9,03	-4,08	-10,99	-11,73	-10,17	-6,05	-8,73	-3,50
JUNIO	-6,59	-9,24	-4,05	-9,21	-10,27	-7,99	-6,34	-9,13	-3,70
JULIO	-5,94	-8,45	-3,55	-5,79	-6,24	-5,30	-5,95	-8,69	-3,40
AGOSTO	-5,76	-8,26	-3,39	-4,93	-5,17	-4,66	-5,84	-8,58	-3,28
SEPTIEMBRE	-5,86	-8,39	-3,48	-5,67	-5,99	-5,33	-5,88	-8,65	-3,31
OCTUBRE	-5,91	-8,42	-3,55	-6,90	-7,46	-6,29	-5,81	-8,53	-3,29
NOVIEMBRE	-6,17	-8,97	-3,54	-7,84	-8,78	-6,81	-6,00	-9,00	-3,23
DICIEMBRE	-5,39	-7,94	-2,97	-5,97	-6,62	-5,26	-5,34	-8,08	-2,76
<b>AÑO 2015</b>									
ENERO	-6,00	-8,54	-3,60	-10,29	-10,19	-10,40	-5,58	-8,36	-2,99
FEBRERO	-6,24	-9,28	-3,38	-9,61	-10,14	-9,03	-5,91	-9,19	-2,87
MARZO	-7,17	-10,34	-4,20	-9,53	-9,92	-9,10	-6,94	-10,38	-3,76
ABRIL	-7,50	-11,41	-3,84	-8,17	-9,15	-7,07	-7,43	-11,65	-3,56
MAYO	-7,82	-11,75	-4,20	-9,06	-9,79	-8,27	-7,69	-11,96	-3,84
JUNIO	-7,40	-11,31	-3,86	-10,53	-11,32	-9,65	-7,11	-11,30	-3,37
JULIO	-8,45	-12,42	-4,88	-14,31	-15,51	-12,98	-7,88	-12,09	-4,17
AGOSTO	-8,13	-12,12	-4,53	-13,43	-14,81	-11,94	-7,62	-11,84	-3,89
SEPTIEMBRE	-7,95	-11,76	-4,55	-12,39	-13,85	-10,83	-7,50	-11,53	-3,97
OCTUBRE	-7,74	-11,27	-4,59	-11,33	-12,31	-10,28	-7,37	-11,15	-4,06
NOVIEMBRE									
DICIEMBRE									

**PARO REGISTRADO SEGÚN SECTOR DE ACTIVIDAD ECONÓMICA Y PORCENTAJE DE VARIACIÓN MENSUAL. SERIES**

	TOTAL		AGRICULTURA		INDUSTRIA		CONSTRUCCIÓN		SERVICIOS		SIN EMP.ANTERIOR	
	ABSOLUTO	%	ABSOLUTO	%	ABSOLUTO	%	ABSOLUTO	%	ABSOLUTO	%	ABSOLUTO	%
<b>AÑO 2011</b>												
ENERO	4.231.003	3,19	129.119	1,81	499.904	1,68	758.342	0,70	2.477.019	4,43	366.619	2,81
FEBRERO	4.299.263	1,61	137.733	6,67	503.463	0,71	760.892	0,34	2.516.588	1,60	380.587	3,81
MARZO	4.333.669	0,80	143.431	4,14	505.173	0,34	762.528	0,22	2.531.424	0,59	391.113	2,77
ABRIL	4.269.360	-1,48	141.162	-1,58	501.080	-0,81	759.915	-0,34	2.482.420	-1,94	384.783	-1,62
MAYO	4.189.659	-1,87	136.103	-3,58	490.417	-2,13	738.993	-2,75	2.447.807	-1,39	376.339	-2,19
JUNIO	4.121.801	-1,62	140.228	3,03	479.525	-2,22	727.844	-1,51	2.407.407	-1,65	366.797	-2,54
JULIO	4.079.742	-1,02	141.209	0,70	471.278	-1,72	722.230	-0,77	2.378.475	-1,20	366.550	-0,07
AGOSTO	4.130.927	1,25	138.742	-1,75	480.699	2,00	732.622	1,44	2.416.182	1,59	362.682	-1,06
SEPTIEMBRE	4.226.744	2,32	137.392	-0,97	484.475	0,79	732.437	-0,03	2.490.772	3,09	381.668	5,23
OCTUBRE	4.360.926	3,17	154.168	12,21	497.047	2,59	746.381	1,90	2.576.206	3,43	387.124	1,43
NOVIEMBRE	4.420.462	1,37	151.597	-1,67	500.436	0,68	752.150	0,77	2.624.994	1,89	391.285	1,07
DICIEMBRE	4.422.359	0,04	145.961	-3,72	509.470	1,81	775.928	3,16	2.612.529	-0,47	378.471	-3,27
<b>AÑO 2012</b>												
ENERO	4.599.829	4,01	152.243	4,30	524.575	2,96	792.275	2,11	2.745.110	5,07	385.626	1,89
FEBRERO	4.712.098	2,44	163.462	7,37	534.844	1,96	807.931	1,98	2.804.340	2,16	401.521	4,12
MARZO	4.750.867	0,82	168.344	2,99	539.832	0,93	810.375	0,30	2.819.402	0,54	412.914	2,84
ABRIL	4.744.235	-0,14	167.103	-0,74	541.660	0,34	808.987	-0,17	2.811.098	-0,29	415.387	0,60
MAYO	4.714.122	-0,63	160.200	-4,13	538.339	-0,61	796.569	-1,54	2.805.203	-0,21	413.811	-0,38
JUNIO	4.615.269	-2,10	161.382	0,74	528.369	-1,85	779.445	-2,15	2.752.549	-1,88	393.524	-4,90
JULIO	4.587.455	-0,60	164.755	2,09	520.921	-1,41	764.653	-1,90	2.754.050	0,05	383.076	-2,65
AGOSTO	4.625.634	0,83	163.423	-0,81	527.669	1,30	767.135	0,32	2.796.441	1,54	370.966	-3,16
SEPTIEMBRE	4.705.279	1,72	160.790	-1,61	526.703	-0,18	757.448	-1,26	2.882.154	3,07	378.184	1,95
OCTUBRE	4.833.521	2,73	185.191	15,18	535.591	1,69	753.778	-0,48	2.979.764	3,39	379.197	0,27
NOVIEMBRE	4.907.817	1,54	190.968	3,12	540.261	0,87	751.507	-0,30	3.042.930	2,12	382.151	0,78
DICIEMBRE	4.848.723	-1,20	187.876	-1,62	543.055	0,52	755.832	0,58	2.993.492	-1,62	368.468	-3,58
<b>AÑO 2013</b>												
ENERO	4.980.778	2,72	203.179	8,15	550.818	1,43	759.309	0,46	3.102.474	3,64	364.998	-0,94
FEBRERO	5.040.222	1,19	211.166	3,93	552.399	0,29	760.686	0,18	3.142.262	1,28	373.709	2,39
MARZO	5.035.243	-0,10	214.497	1,58	554.037	0,30	761.458	0,10	3.126.440	-0,50	378.811	1,37
ABRIL	4.989.193	-0,91	206.467	-3,74	549.333	-0,85	742.759	-2,46	3.108.033	-0,59	382.601	1,00
MAYO	4.890.928	-1,97	197.062	-4,56	540.482	-1,61	724.122	-2,51	3.046.697	-1,97	382.565	-0,01
JUNIO	4.763.680	-2,60	198.532	0,75	527.077	-2,48	705.606	-2,56	2.956.548	-2,96	375.917	-1,74
JULIO	4.698.814	-1,36	197.469	-0,54	515.844	-2,13	688.296	-2,45	2.918.934	-1,27	378.271	0,63
AGOSTO	4.698.783	0,00	195.304	-1,10	519.271	0,66	685.480	-0,41	2.929.677	0,37	369.051	-2,44
SEPTIEMBRE	4.724.355	0,54	181.076	-7,29	512.299	-1,34	668.687	-2,45	2.981.662	1,77	380.631	3,14
OCTUBRE	4.811.383	1,84	204.564	12,97	514.564	0,44	658.320	-1,55	3.050.532	2,31	383.403	0,73
NOVIEMBRE	4.808.908	-0,05	208.954	2,15	510.258	-0,84	646.388	-1,81	3.059.016	0,28	384.292	0,23
DICIEMBRE	4.701.338	-2,24	200.064	-4,25	508.954	-0,26	652.697	0,98	2.971.763	-2,85	367.860	-4,28
<b>AÑO 2014</b>												
ENERO	4.814.435	2,41	208.174	4,05	512.531	0,70	649.211	-0,53	3.071.282	3,35	373.237	1,46
FEBRERO	4.812.486	-0,04	216.083	3,80	507.583	-0,97	643.061	-0,95	3.067.530	-0,12	378.229	1,34
MARZO	4.795.866	-0,35	230.937	6,87	502.018	-1,10	629.169	-2,16	3.046.322	-0,69	387.420	2,43
ABRIL	4.684.301	-2,33	224.699	-2,70	493.736	-1,65	617.966	-1,78	2.961.616	-2,78	386.284	-0,29
MAYO	4.572.385	-2,39	215.807	-3,96	479.471	-2,89	593.772	-3,92	2.896.348	-2,20	386.987	0,18
JUNIO	4.449.701	-2,68	220.465	2,16	463.961	-3,23	574.631	-3,22	2.812.743	-2,89	377.901	-2,35
JULIO	4.419.860	-0,67	220.889	0,19	454.163	-2,11	559.917	-2,56	2.800.225	-0,45	384.666	1,79
AGOSTO	4.427.930	0,18	213.995	-3,12	459.943	1,27	560.079	0,03	2.815.386	0,54	378.527	-1,60
SEPTIEMBRE	4.447.650	0,45	199.139	-6,94	453.223	-1,46	548.465	-2,07	2.856.994	1,48	389.829	2,99
OCTUBRE	4.526.804	1,78	223.745	12,36	456.266	0,67	539.490	-1,64	2.918.218	2,14	389.085	-0,19
NOVIEMBRE	4.512.116	-0,32	215.165	-3,83	450.962	-1,16	530.425	-1,68	2.927.158	0,31	388.406	-0,17
DICIEMBRE	4.447.711	-1,43	212.526	-1,23	453.397	0,54	543.114	2,39	2.861.883	-2,23	376.791	-2,99
<b>AÑO 2015</b>												
ENERO	4.525.691	1,75	228.384	7,46	452.644	-0,17	535.257	-1,45	2.938.627	2,68	370.779	-1,60
FEBRERO	4.512.153	-0,30	228.851	0,20	446.109	-1,44	525.166	-1,89	2.938.404	-0,01	373.623	0,77
MARZO	4.451.939	-1,33	224.790	-1,77	439.216	-1,55	516.319	-1,68	2.889.380	-1,67	382.234	2,30
ABRIL	4.333.016	-2,67	209.571	-6,77	427.661	-2,63	496.870	-3,77	2.816.496	-2,52	382.418	0,05
MAYO	4.215.031	-2,72	195.429	-6,75	414.787	-3,01	479.350	-3,53	2.747.670	-2,44	377.795	-1,21
JUNIO	4.120.304	-2,25	202.456	3,60	400.648	-3,41	467.644	-2,44	2.685.783	-2,25	363.773	-3,71
JULIO	4.046.276	-1,80	200.131	-1,15	389.367	-2,82	457.133	-2,25	2.641.480	-1,65	358.165	-1,54
AGOSTO	4.067.955	0,54	194.167	-2,98	395.169	1,49	461.776	1,02	2.664.356	0,87	352.487	-1,59
SEPTIEMBRE	4.094.042	0,64	181.720	-6,41	391.140	-1,02	451.874	-2,14	2.707.511	1,62	361.797	2,64
OCTUBRE	4.176.369	2,01	203.315	11,88	394.046	0,74	448.039	-0,85	2.768.583	2,26	362.386	0,16
NOVIEMBRE												
DICIEMBRE												

**PARO REGISTRADO. VARIACIÓN INTERANUAL SEGÚN SECTOR DE ACTIVIDAD ECONÓMICA. SERIES**

	TOTAL		AGRICULTURA		INDUSTRIA		CONSTRUCCIÓN		SERVICIOS		SIN EMP.ANTERIOR	
	ABSOLUTO	%	ABSOLUTO	%	ABSOLUTO	%	ABSOLUTO	%	ABSOLUTO	%	ABSOLUTO	%
<b>AÑO 2011</b>												
ENERO	182.510	4,51	22.420	21,01	-17.771	-3,43	-30.418	-3,86	133.824	5,71	74.455	25,48
FEBRERO	168.638	4,08	24.163	21,28	-19.328	-3,70	-37.783	-4,73	127.973	5,36	73.613	23,98
MARZO	167.056	4,01	22.752	18,85	-20.713	-3,94	-35.044	-4,39	132.683	5,53	67.378	20,81
ABRIL	126.935	3,06	16.463	13,20	-18.760	-3,61	-22.122	-2,83	97.419	4,08	53.935	16,30
MAYO	123.457	3,04	12.932	10,50	-17.858	-3,51	-22.471	-2,95	109.186	4,67	41.668	12,45
JUNIO	139.433	3,50	16.883	13,69	-13.348	-2,71	-12.367	-1,67	117.054	5,11	31.211	9,30
JULIO	171.164	4,38	18.931	15,48	-8.578	-1,79	-1.459	-0,20	132.618	5,91	29.652	8,80
AGOSTO	161.266	4,06	17.792	14,71	-8.347	-1,71	-4.673	-0,63	132.232	5,79	24.262	7,17
SEPTIEMBRE	208.981	5,20	19.994	17,03	-272	-0,06	4.880	0,67	153.237	6,56	31.142	8,88
OCTUBRE	274.950	6,73	22.909	17,45	9.862	2,02	21.521	2,97	189.615	7,95	31.043	8,72
NOVIEMBRE	310.168	7,55	17.901	13,39	14.995	3,09	28.059	3,88	222.646	9,27	26.567	7,28
DICIEMBRE	322.286	7,86	19.132	15,08	17.832	3,63	22.861	3,04	240.590	10,14	21.871	6,13
<b>AÑO 2012</b>												
ENERO	368.826	8,72	23.124	17,91	24.671	4,94	33.933	4,47	268.091	10,82	19.007	5,18
FEBRERO	412.835	9,60	25.729	18,68	31.381	6,23	47.039	6,18	287.752	11,43	20.934	5,50
MARZO	417.198	9,63	24.913	17,37	34.659	6,86	47.847	6,27	287.978	11,38	21.801	5,57
ABRIL	474.875	11,12	25.941	18,38	40.580	8,10	49.072	6,46	328.678	13,24	30.604	7,95
MAYO	524.463	12,52	24.097	17,70	47.922	9,77	57.576	7,79	357.396	14,60	37.472	9,96
JUNIO	493.468	11,97	21.154	15,09	48.844	10,19	51.601	7,09	345.142	14,34	26.727	7,29
JULIO	507.713	12,44	23.546	16,67	49.643	10,53	42.423	5,87	375.575	15,79	16.526	4,51
AGOSTO	494.707	11,98	24.681	17,79	46.970	9,77	34.513	4,71	380.259	15,74	8.284	2,28
SEPTIEMBRE	478.535	11,32	23.398	17,03	42.228	8,72	25.011	3,41	391.382	15,71	-3.484	-0,91
OCTUBRE	472.595	10,84	31.023	20,12	38.544	7,75	7.397	0,99	403.558	15,66	-7.927	-2,05
NOVIEMBRE	487.355	11,02	39.371	25,97	39.825	7,96	-643	-0,09	417.936	15,92	-9.134	-2,33
DICIEMBRE	426.364	9,64	41.915	28,72	33.585	6,59	-20.096	-2,59	380.963	14,58	-10.003	-2,64
<b>AÑO 2013</b>												
ENERO	380.949	8,28	50.936	33,46	26.243	5,00	-32.966	-4,16	357.364	13,02	-20.628	-5,35
FEBRERO	328.124	6,96	47.704	29,18	17.555	3,28	-47.245	-5,85	337.922	12,05	-27.812	-6,93
MARZO	284.376	5,99	46.153	27,42	14.205	2,63	-48.917	-6,04	307.038	10,89	-34.103	-8,26
ABRIL	244.958	5,16	39.364	23,56	7.673	1,42	-66.228	-8,19	296.935	10,56	-32.786	-7,89
MAYO	176.806	3,75	36.862	23,01	2.143	0,40	-72.447	-9,09	241.494	8,61	-31.246	-7,55
JUNIO	148.411	3,22	37.150	23,02	-1.292	-0,24	-73.839	-9,47	203.999	7,41	-17.607	-4,47
JULIO	111.359	2,43	32.714	19,86	-5.077	-0,97	-76.357	-9,99	164.884	5,99	-4.805	-1,25
AGOSTO	73.149	1,58	31.881	19,51	-8.398	-1,59	-81.655	-10,64	133.236	4,76	-1.915	-0,52
SEPTIEMBRE	19.076	0,41	20.286	12,62	-14.404	-2,73	-88.761	-11,72	99.508	3,45	2.447	0,65
OCTUBRE	-22.138	-0,46	19.373	10,46	-21.027	-3,93	-95.458	-12,66	70.768	2,37	4.206	1,11
NOVIEMBRE	-98.909	-2,02	17.986	9,42	-30.003	-5,55	-105.119	-13,99	16.086	0,53	2.141	0,56
DICIEMBRE	-147.385	-3,04	12.188	6,49	-34.101	-6,28	-103.135	-13,65	-21.729	-0,73	-608	-0,17
<b>AÑO 2014</b>												
ENERO	-166.343	-3,34	4.995	2,46	-38.287	-6,95	-110.098	-14,50	-31.192	-1,01	8.239	2,26
FEBRERO	-227.736	-4,52	4.917	2,33	-44.816	-8,11	-117.625	-15,46	-74.732	-2,38	4.520	1,21
MARZO	-239.377	-4,75	16.440	7,66	-52.019	-9,39	-132.289	-17,37	-80.118	-2,56	8.609	2,27
ABRIL	-304.892	-6,11	18.232	8,83	-55.597	-10,12	-124.793	-16,80	-146.417	-4,71	3.683	0,96
MAYO	-318.543	-6,51	18.745	9,51	-61.011	-11,29	-130.350	-18,00	-150.349	-4,93	4.422	1,16
JUNIO	-313.979	-6,59	21.933	11,05	-63.116	-11,97	-130.975	-18,56	-143.805	-4,86	1.984	0,53
JULIO	-278.954	-5,94	23.420	11,86	-61.681	-11,96	-128.379	-18,65	-118.709	-4,07	6.395	1,69
AGOSTO	-270.853	-5,76	18.691	9,57	-59.328	-11,43	-125.401	-18,29	-114.291	-3,90	9.476	2,57
SEPTIEMBRE	-276.705	-5,86	18.063	9,98	-59.076	-11,53	-120.222	-17,98	-124.668	-4,18	9.198	2,42
OCTUBRE	-284.579	-5,91	19.181	9,38	-58.298	-11,33	-118.830	-18,05	-132.314	-4,34	5.682	1,48
NOVIEMBRE	-296.792	-6,17	6.211	2,97	-59.296	-11,62	-115.963	-17,94	-131.858	-4,31	4.114	1,07
DICIEMBRE	-253.627	-5,39	12.462	6,23	-55.557	-10,92	-109.583	-16,79	-109.880	-3,70	8.931	2,43
<b>AÑO 2015</b>												
ENERO	-288.744	-6,00	20.210	9,71	-59.887	-11,68	-113.954	-17,55	-132.655	-4,32	-2.458	-0,66
FEBRERO	-300.333	-6,24	12.768	5,91	-61.474	-12,11	-117.895	-18,33	-129.126	-4,21	-4.606	-1,22
MARZO	-343.927	-7,17	-6.147	-2,66	-62.802	-12,51	-112.850	-17,94	-156.942	-5,15	-5.186	-1,34
ABRIL	-351.285	-7,50	-15.128	-6,73	-66.075	-13,38	-121.096	-19,60	-145.120	-4,90	-3.866	-1,00
MAYO	-357.354	-7,82	-20.378	-9,44	-64.684	-13,49	-114.422	-19,27	-148.678	-5,13	-9.192	-2,38
JUNIO	-329.397	-7,40	-18.009	-8,17	-63.313	-13,65	-106.987	-18,62	-126.960	-4,51	-14.128	-3,74
JULIO	-373.584	-8,45	-20.758	-9,40	-64.796	-14,27	-102.784	-18,36	-158.745	-5,67	-26.501	-6,89
AGOSTO	-359.975	-8,13	-19.828	-9,27	-64.774	-14,08	-98.303	-17,55	-151.030	-5,36	-26.040	-6,88
SEPTIEMBRE	-353.608	-7,95	-17.419	-8,75	-62.083	-13,70	-96.591	-17,61	-149.483	-5,23	-28.032	-7,19
OCTUBRE	-350.435	-7,74	-20.430	-9,13	-62.220	-13,64	-91.451	-16,95	-149.635	-5,13	-26.699	-6,86
NOVIEMBRE												
DICIEMBRE												

EVOLUCIÓN DEL PARO REGISTRADO POR SECTORES

2011 - 2015

AGRICULTURA

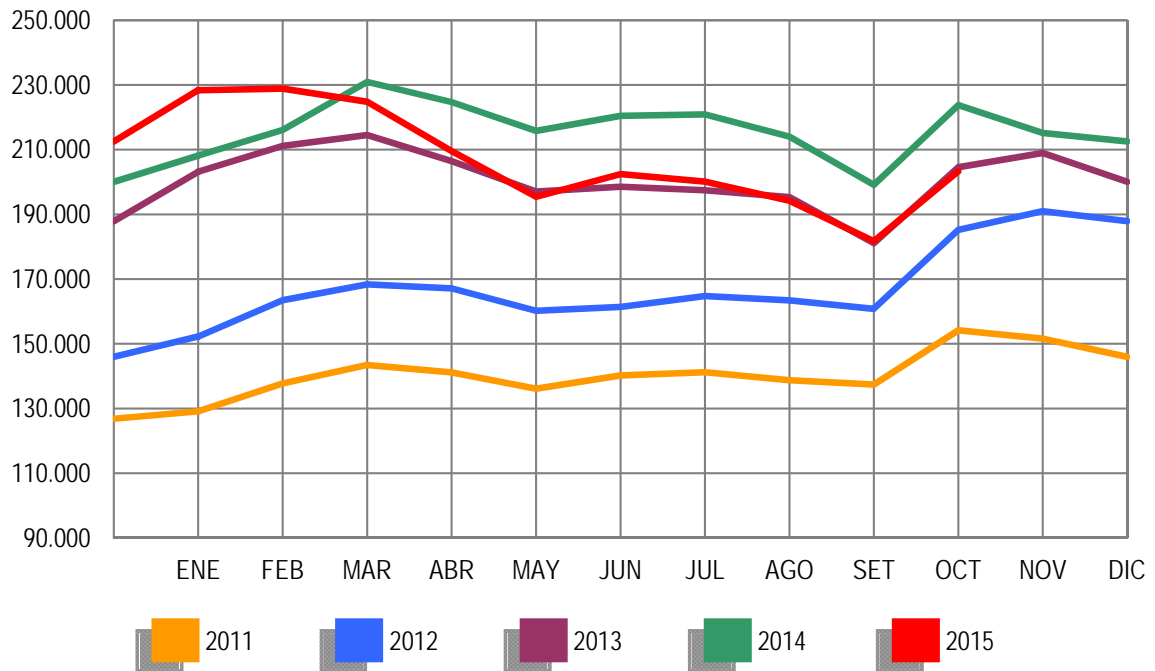

EVOLUCIÓN DEL PARO REGISTRADO POR SECTORES

2011 - 2015

INDUSTRIA

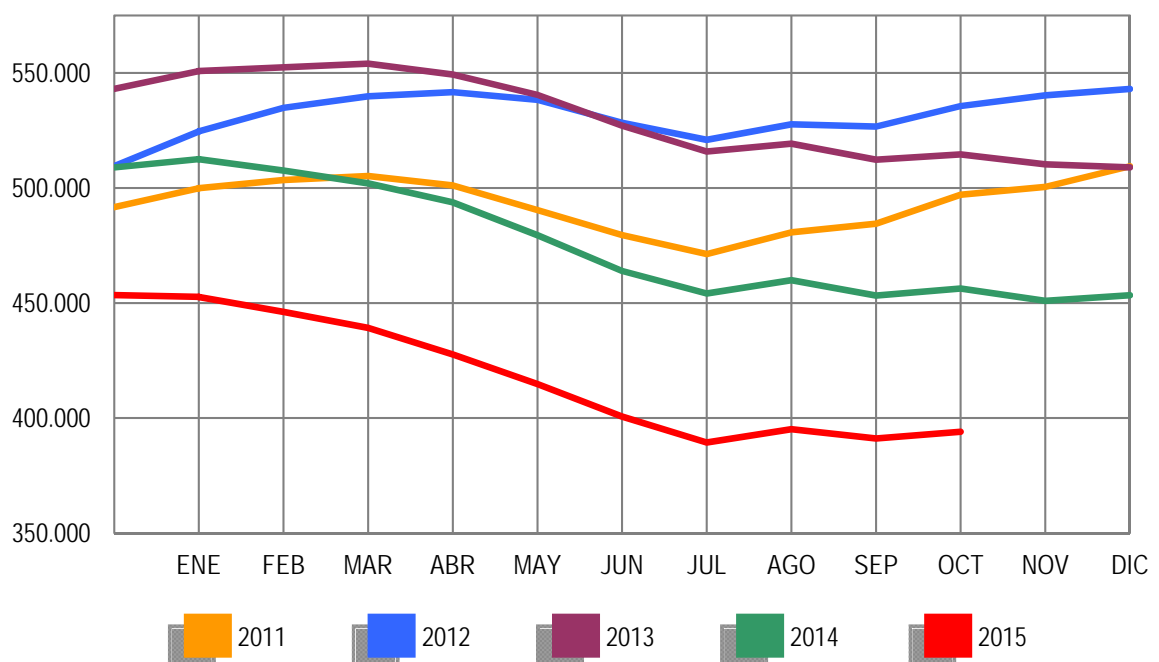

EVOLUCIÓN DEL PARO REGISTRADO POR SECTORES

2011 - 2015

CONSTRUCCIÓN

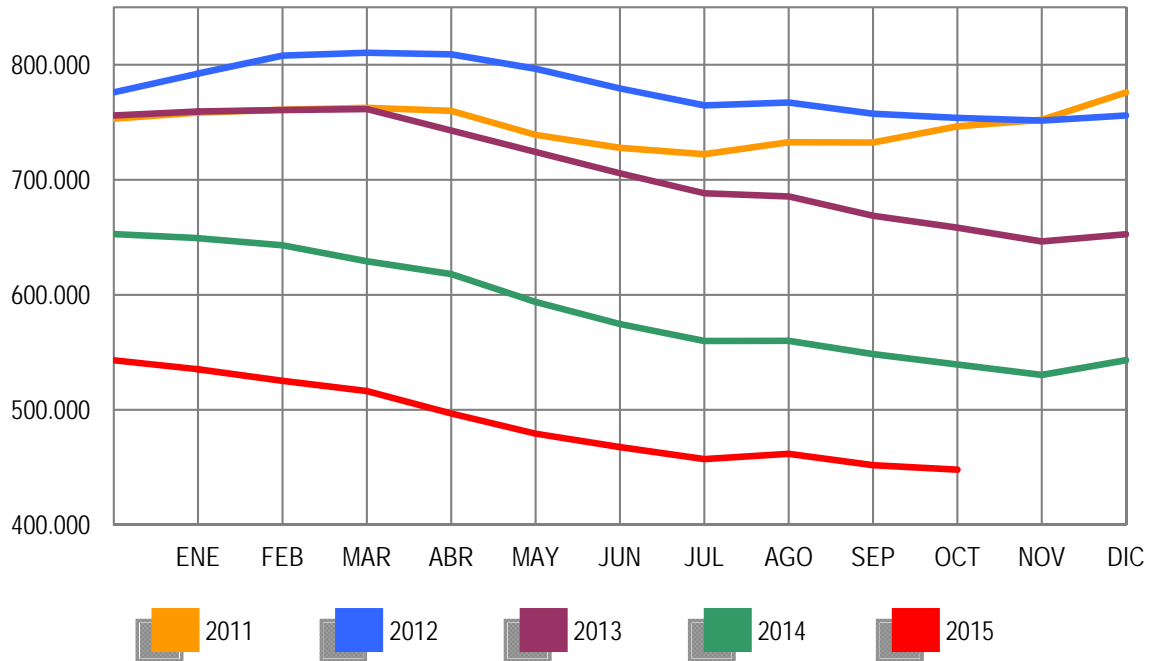

EVOLUCIÓN DEL PARO REGISTRADO POR SECTORES

2011 - 2015

SERVICIOS

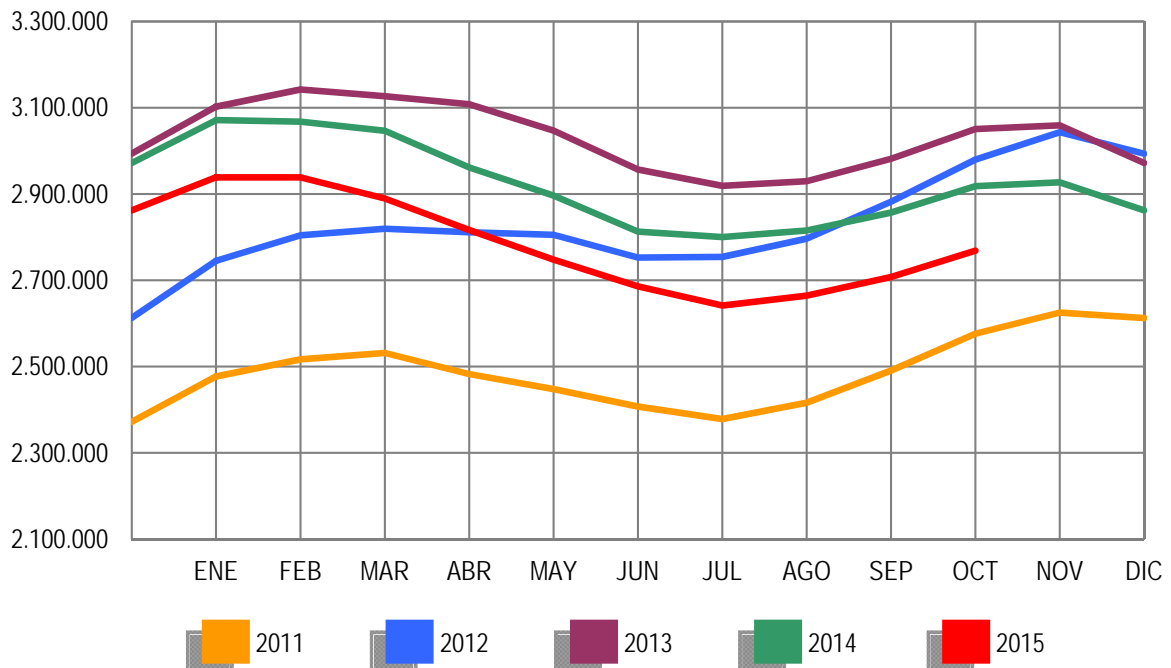

EVOLUCIÓN DEL PARO REGISTRADO POR SECTORES

2011 - 2015

COLECTIVO SIN EMPLEO ANTERIOR

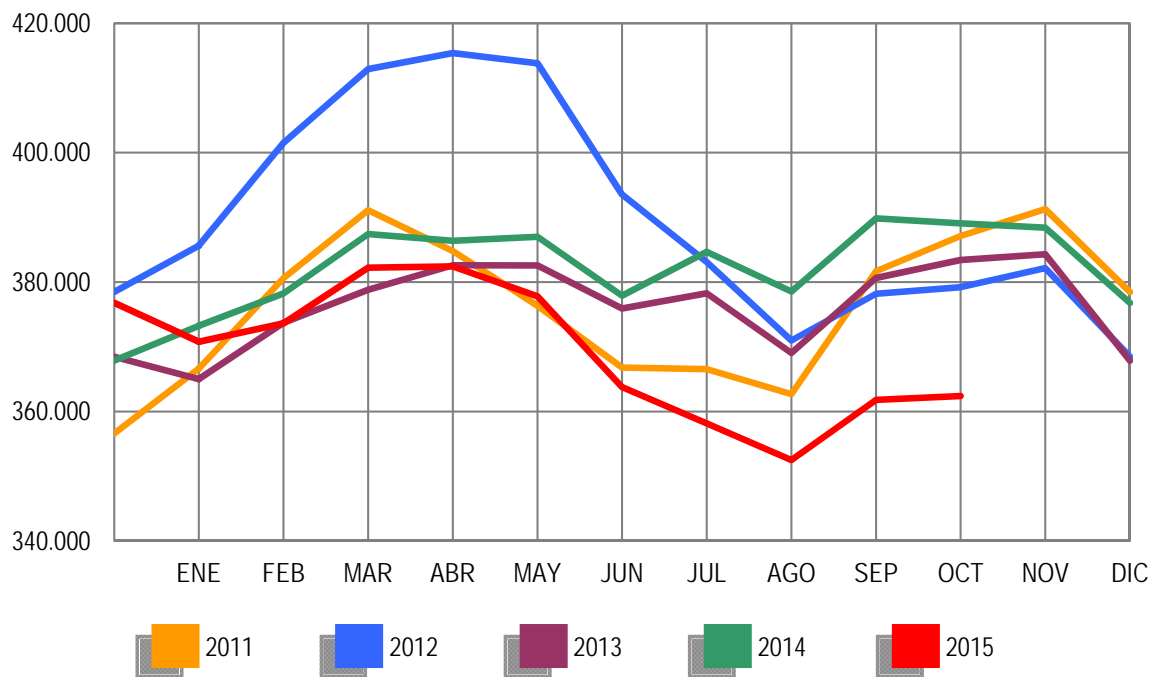



**PARO REGISTRADO (EXTRANJEROS) POR SEXO, EDAD Y SECTOR DE ACTIVIDAD ECONÓMICA**

	TOTAL	VARIACIÓN				ZONA ORIGEN	
		MENSUAL		ANUAL		PAIS COMUNITARIO	PAIS EXTRACOMUNIT.
		ABSOLUTA	RELATIVA	ABSOLUTA	RELATIVA		
TOTAL	486.630	20.252	4,34	-42.691	-8,07	170.579	316.051
SEXO:							
HOMBRES	245.394	9.904	4,21	-35.079	-12,51	80.772	164.622
MUJERES	241.236	10.348	4,48	-7.612	-3,06	89.807	151.429
MENORES DE 25 AÑOS:							
HOMBRES	16.242	1.280	8,56	-3.298	-16,88	5.097	11.145
MUJERES	17.447	1.028	6,26	-2.141	-10,93	5.707	11.740
TOTAL	33.689	2.308	7,35	-5.439	-13,90	10.804	22.885
MAYORES DE 25 AÑOS:							
HOMBRES	229.152	8.624	3,91	-31.781	-12,18	75.675	153.477
MUJERES	223.789	9.320	4,35	-5.471	-2,39	84.100	139.689
TOTAL	452.941	17.944	4,13	-37.252	-7,60	159.775	293.166
SECTOR:							
AGRICULTURA	55.144	7.597	15,98	-4.472	-7,50	20.074	35.070
INDUSTRIA	26.907	472	1,79	-4.537	-14,43	11.086	15.821
CONSTRUCCIÓN	62.963	-631	-0,99	-14.258	-18,46	21.941	41.022
SERVICIOS	274.906	11.799	4,48	-16.565	-5,68	100.910	173.996
SIN EMPLEO ANTERIOR	66.710	1.015	1,55	-2.859	-4,11	16.568	50.142

**PARO REGISTRADO (EXTRANJEROS) POR COMUNIDADES AUTÓNOMAS**

COMUNIDADES AUTÓNOMAS	TOTAL	VARIACIÓN				ZONA ORIGEN	
		MENSUAL		ANUAL		PAIS COMUNITARIO	PAIS EXTRACOMUNIT.
		ABSOLUTA	RELATIVA	ABSOLUTA	RELATIVA		
ANDALUCIA	64.074	48	0,07	-2.978	-4,44	23.801	40.273
ARAGON	19.799	1.349	7,31	-3.305	-14,30	8.801	10.998
PRINCIPADO DE ASTURIAS	6.283	167	2,73	-170	-2,63	2.686	3.597
ILLES BALEARS	13.433	3.286	32,38	-1.360	-9,19	4.968	8.465
CANARIAS	17.485	328	1,91	-1.063	-5,73	7.064	10.421
CANTABRIA	4.277	234	5,79	-160	-3,61	1.339	2.938
CASTILLA-LA MANCHA	24.971	3.363	15,56	-2.411	-8,81	12.805	12.166
CASTILLA Y LEON	19.023	2.332	13,97	-1.446	-7,06	9.326	9.697
CATALUÑA	102.409	5.756	5,96	-10.489	-9,29	21.512	80.897
COM. VALENCIANA	67.140	-987	-1,45	-6.674	-9,04	30.241	36.899
EXTREMADURA	4.318	165	3,97	-381	-8,11	2.032	2.286
GALICIA	11.006	347	3,26	-639	-5,49	4.611	6.395
COM. DE MADRID	74.875	1.837	2,52	-8.608	-10,31	28.863	46.012
REGION DE MURCIA	17.473	137	0,79	-1.257	-6,71	3.463	14.010
COM. FORAL DE NAVARRA	7.612	537	7,59	-440	-5,46	2.542	5.070
PAIS VASCO	23.342	478	2,09	-844	-3,49	4.796	18.546
LA RIOJA	4.534	877	23,98	-615	-11,94	1.662	2.872
CEUTA	1.556	-17	-1,08	22	1,43	24	1.532
MELILLA	3.020	15	0,50	127	4,39	43	2.977
<b>TOTAL</b>	<b>486.630</b>	<b>20.252</b>	<b>4,34</b>	<b>-42.691</b>	<b>-8,07</b>	<b>170.579</b>	<b>316.051</b>

**PARO REGISTRADO (EXTRANJEROS) SEGÚN SEXO Y EDAD. SERIES**

	TOTAL	HOMBRES	MUJERES	MENORES DE 25 AÑOS			RESTO EDADES		
				TOTAL	HOMBRES	MUJERES	TOTAL	HOMBRES	MUJERES
<b>AÑO 2011</b>									
ENERO	619.276	366.423	252.853	51.185	27.042	24.143	568.091	339.381	228.710
FEBRERO	631.366	372.539	258.827	53.549	28.308	25.241	577.817	344.231	233.586
MARZO	642.893	377.877	265.016	56.533	29.915	26.618	586.360	347.962	238.398
ABRIL	631.177	371.566	259.611	55.095	29.107	25.988	576.082	342.459	233.623
MAYO	613.547	358.252	255.295	52.507	27.339	25.168	561.040	330.913	230.127
JUNIO	602.794	352.062	250.732	50.608	26.450	24.158	552.186	325.612	226.574
JULIO	593.149	348.347	244.802	48.769	25.728	23.041	544.380	322.619	221.761
AGOSTO	584.605	344.057	240.548	46.293	24.317	21.976	538.312	319.740	218.572
SEPTIEMBRE	591.114	342.492	248.622	48.437	25.206	23.231	542.677	317.286	225.391
OCTUBRE	615.765	355.520	260.525	51.091	26.623	24.468	564.674	328.897	235.777
NOVIEMBRE	625.429	356.800	268.629	52.489	27.113	25.376	572.940	329.687	243.253
DICIEMBRE	625.903	359.777	266.126	50.208	25.932	24.276	575.695	333.845	241.850
<b>AÑO 2012</b>									
ENERO	641.028	366.887	274.141	51.241	26.396	24.845	589.787	340.491	249.296
FEBRERO	655.587	376.642	278.945	53.204	27.704	25.500	602.383	348.938	253.445
MARZO	655.249	376.044	279.205	53.673	28.022	25.651	601.576	348.022	253.554
ABRIL	645.064	369.450	275.614	52.227	27.174	25.053	592.837	342.276	250.561
MAYO	626.397	356.163	270.234	50.021	25.789	24.232	576.376	330.374	246.002
JUNIO	609.498	347.798	261.700	47.608	24.442	23.166	561.890	323.356	238.534
JULIO	594.756	342.528	252.228	45.015	23.331	21.684	549.741	319.197	230.544
AGOSTO	585.164	337.979	247.185	42.660	21.993	20.667	542.504	315.986	226.518
SEPTIEMBRE	588.069	336.241	251.828	43.955	22.576	21.379	544.114	313.665	230.449
OCTUBRE	605.959	344.773	261.186	46.083	23.660	22.423	559.876	321.113	238.763
NOVIEMBRE	616.416	347.370	269.046	46.909	23.922	22.987	569.507	323.448	246.059
DICIEMBRE	612.050	347.327	264.723	44.832	22.819	22.013	567.218	324.508	242.710
<b>AÑO 2013</b>									
ENERO	622.479	353.431	269.048	45.502	23.265	22.237	576.977	330.166	246.811
FEBRERO	628.070	356.421	271.649	46.614	23.934	22.680	581.456	332.487	248.969
MARZO	624.383	354.699	269.684	46.408	23.884	22.524	577.975	330.815	247.160
ABRIL	612.587	345.988	266.599	45.422	23.196	22.226	567.165	322.792	244.373
MAYO	589.111	331.522	257.589	42.715	21.663	21.052	546.396	309.859	236.537
JUNIO	574.239	322.755	251.484	40.635	20.664	19.971	533.604	302.091	231.513
JULIO	558.715	314.826	243.889	38.773	19.768	19.005	519.942	295.058	224.884
AGOSTO	547.469	309.325	238.144	36.647	18.534	18.113	510.822	290.791	220.031
SEPTIEMBRE	547.616	304.767	242.849	38.239	19.134	19.105	509.377	285.633	223.744
OCTUBRE	559.921	308.976	250.945	39.671	19.768	19.903	520.250	289.208	231.042
NOVIEMBRE	567.794	311.070	256.724	41.077	20.555	20.522	526.717	290.515	236.202
DICIEMBRE	555.728	305.682	250.046	38.051	19.069	18.982	517.677	286.613	231.064
<b>AÑO 2014</b>									
ENERO	569.636	311.526	258.110	40.595	20.461	20.134	529.041	291.065	237.976
FEBRERO	576.162	313.994	262.168	42.337	21.422	20.915	533.825	292.572	241.253
MARZO	580.761	316.233	264.528	43.904	22.421	21.483	536.857	293.812	243.045
ABRIL	562.665	306.175	256.490	42.091	21.329	20.762	520.574	284.846	235.728
MAYO	540.542	290.720	249.822	39.469	19.735	19.734	501.073	270.985	230.088
JUNIO	528.238	284.262	243.976	38.009	19.149	18.860	490.229	265.113	225.116
JULIO	518.566	280.011	238.555	37.366	18.946	18.420	481.200	261.065	220.135
AGOSTO	508.422	275.708	232.714	35.538	18.044	17.494	472.884	257.664	215.220
SEPTIEMBRE	509.817	271.671	238.146	36.658	18.260	18.398	473.159	253.411	219.748
OCTUBRE	529.321	280.473	248.848	39.128	19.540	19.588	490.193	260.933	229.260
NOVIEMBRE	533.017	278.795	254.222	39.759	19.805	19.954	493.258	258.990	234.268
DICIEMBRE	530.991	279.920	251.071	38.090	19.136	18.954	492.901	260.784	232.117
<b>AÑO 2015</b>									
ENERO	543.199	285.895	257.304	38.694	19.473	19.221	504.505	266.422	238.083
FEBRERO	546.229	286.180	260.049	39.822	20.131	19.691	506.407	266.049	240.358
MARZO	538.304	281.097	257.207	39.603	20.072	19.531	498.701	261.025	237.676
ABRIL	518.769	268.271	250.498	37.758	18.878	18.880	481.011	249.393	231.618
MAYO	495.712	252.957	242.755	35.061	17.105	17.956	460.651	235.852	224.799
JUNIO	487.274	250.050	237.224	32.977	16.097	16.880	454.297	233.953	220.344
JULIO	470.863	242.329	228.534	31.117	15.232	15.885	439.746	227.097	212.649
AGOSTO	464.171	239.305	224.866	29.852	14.613	15.239	434.319	224.692	209.627
SEPTIEMBRE	466.378	235.490	230.888	31.381	14.962	16.419	434.997	220.528	214.469
OCTUBRE	486.630	245.394	241.236	33.689	16.242	17.447	452.941	229.152	223.789
NOVIEMBRE									
DICIEMBRE									

**PARO REGISTRADO (EXTRANJEROS) SEGÚN SECTOR DE ACTIVIDAD ECONÓMICA Y PORCENTAJE DE VARIACIÓN MENSUAL. SERIES**

	TOTAL		AGRICULTURA		INDUSTRIA		CONSTRUCCIÓN		SERVICIOS		SIN EMP.ANTERIOR	
	ABSOLUTO	%	ABSOLUTO	%	ABSOLUTO	%	ABSOLUTO	%	ABSOLUTO	%	ABSOLUTO	%
<b>AÑO 2011</b>												
ENERO	619.276	2,22	39.381	-0,06	45.573	1,15	149.797	-0,75	316.332	3,44	68.193	5,51
FEBRERO	631.366	1,95	42.523	7,98	45.978	0,89	149.235	-0,38	322.254	1,87	71.376	4,67
MARZO	642.893	1,83	45.172	6,23	46.342	0,79	149.827	0,40	326.169	1,21	75.383	5,61
ABRIL	631.177	-1,82	43.831	-2,97	45.923	-0,90	149.756	-0,05	316.615	-2,93	75.052	-0,44
MAYO	613.547	-2,79	40.655	-7,25	44.633	-2,81	145.816	-2,63	308.773	-2,48	73.670	-1,84
JUNIO	602.794	-1,75	43.664	7,40	43.694	-2,10	143.034	-1,91	300.043	-2,83	72.359	-1,78
JULIO	593.149	-1,60	45.190	3,49	42.740	-2,18	141.569	-1,02	292.874	-2,39	70.776	-2,19
AGOSTO	584.605	-1,44	42.917	-5,03	42.832	0,22	140.735	-0,59	290.242	-0,90	67.879	-4,09
SEPTIEMBRE	591.114	1,11	40.451	-5,75	42.360	-1,10	137.923	-2,00	300.658	3,59	69.722	2,72
OCTUBRE	615.765	4,17	46.229	14,28	43.619	2,97	138.907	0,71	315.970	5,09	71.040	1,89
NOVIEMBRE	625.429	1,57	44.628	-3,46	44.084	1,07	137.789	-0,80	326.773	3,42	72.155	1,57
DICIEMBRE	625.903	0,08	42.916	-3,84	44.818	1,67	141.478	2,68	326.214	-0,17	70.477	-2,33
<b>AÑO 2012</b>												
ENERO	641.028	2,42	43.747	1,94	45.716	2,00	141.275	-0,14	337.538	3,47	72.752	3,23
FEBRERO	655.587	2,27	47.787	9,23	46.607	1,95	142.193	0,65	343.503	1,77	75.497	3,77
MARZO	655.249	-0,05	49.289	3,14	46.433	-0,37	140.265	-1,36	341.195	-0,67	78.067	3,40
ABRIL	645.064	-1,55	48.482	-1,64	46.155	-0,60	138.150	-1,51	333.705	-2,20	78.572	0,65
MAYO	626.397	-2,89	43.983	-9,28	44.948	-2,62	134.111	-2,92	325.263	-2,53	78.092	-0,61
JUNIO	609.498	-2,70	45.721	3,95	43.929	-2,27	130.260	-2,87	313.750	-3,54	75.838	-2,89
JULIO	594.756	-2,42	47.268	3,38	42.883	-2,38	127.308	-2,27	305.230	-2,72	72.067	-4,97
AGOSTO	585.164	-1,61	45.332	-4,10	42.630	-0,59	125.710	-1,26	303.269	-0,64	68.223	-5,33
SEPTIEMBRE	588.069	0,50	43.460	-4,13	41.943	-1,61	123.231	-1,97	311.171	2,61	68.264	0,06
OCTUBRE	605.959	3,04	50.259	15,64	42.254	0,74	121.324	-1,55	323.916	4,10	68.206	-0,08
NOVIEMBRE	616.416	1,73	51.042	1,56	42.485	0,55	119.877	-1,19	334.453	3,25	68.559	0,52
DICIEMBRE	612.050	-0,71	50.251	-1,55	42.683	0,47	120.796	0,77	331.906	-0,76	66.414	-3,13
<b>AÑO 2013</b>												
ENERO	622.479	1,70	51.404	2,29	42.929	0,58	120.516	-0,23	341.561	2,91	66.069	-0,52
FEBRERO	628.070	0,90	52.909	2,93	42.854	-0,17	119.889	-0,52	344.981	1,00	67.437	2,07
MARZO	624.383	-0,59	53.784	1,65	42.843	-0,03	119.333	-0,46	340.092	-1,42	68.331	1,33
ABRIL	612.587	-1,89	51.925	-3,46	42.087	-1,76	115.804	-2,96	334.055	-1,78	68.716	0,56
MAYO	589.111	-3,83	48.279	-7,02	40.814	-3,02	111.950	-3,33	320.682	-4,00	67.386	-1,94
JUNIO	574.239	-2,52	50.540	4,68	39.688	-2,76	108.356	-3,21	308.218	-3,89	67.437	0,08
JULIO	558.715	-2,70	51.010	0,93	38.369	-3,32	105.068	-3,03	298.319	-3,21	65.949	-2,21
AGOSTO	547.469	-2,01	50.374	-1,25	38.067	-0,79	102.987	-1,98	293.285	-1,69	62.756	-4,84
SEPTIEMBRE	547.616	0,03	45.937	-8,81	37.222	-2,22	100.237	-2,67	300.563	2,48	63.657	1,44
OCTUBRE	559.921	2,25	51.835	12,84	36.821	-1,08	97.376	-2,85	310.083	3,17	63.806	0,23
NOVIEMBRE	567.794	1,41	54.363	4,88	36.544	-0,75	95.464	-1,96	316.746	2,15	64.677	1,37
DICIEMBRE	555.728	-2,13	52.200	-3,98	36.400	-0,39	95.903	0,46	308.453	-2,62	62.772	-2,95
<b>AÑO 2014</b>												
ENERO	569.636	2,50	53.109	1,74	36.774	1,03	95.671	-0,24	317.756	3,02	66.326	5,66
FEBRERO	576.162	1,15	54.969	3,50	36.544	-0,63	94.737	-0,98	320.230	0,78	69.682	5,06
MARZO	580.761	0,80	58.959	7,26	36.176	-1,01	93.136	-1,69	319.024	-0,38	73.466	5,43
ABRIL	562.665	-3,12	56.583	-4,03	35.328	-2,34	91.239	-2,04	305.737	-4,16	73.778	0,42
MAYO	540.542	-3,93	53.657	-5,17	33.884	-4,09	87.005	-4,64	293.276	-4,08	72.720	-1,43
JUNIO	528.238	-2,28	57.347	6,88	32.698	-3,50	84.240	-3,18	282.335	-3,73	71.618	-1,52
JULIO	518.566	-1,83	58.199	1,49	31.815	-2,70	81.635	-3,09	276.916	-1,92	70.001	-2,26
AGOSTO	508.422	-1,96	56.058	-3,68	31.715	-0,31	80.409	-1,50	272.965	-1,43	67.275	-3,89
SEPTIEMBRE	509.817	0,27	51.083	-8,87	31.169	-1,72	78.869	-1,92	280.128	2,62	68.568	1,92
OCTUBRE	529.321	3,83	59.616	16,70	31.444	0,88	77.221	-2,09	291.471	4,05	69.569	1,46
NOVIEMBRE	533.017	0,70	57.435	-3,66	31.405	-0,12	75.592	-2,11	298.145	2,29	70.440	1,25
DICIEMBRE	530.991	-0,38	57.139	-0,52	31.744	1,08	77.587	2,64	294.809	-1,12	69.712	-1,03
<b>AÑO 2015</b>												
ENERO	543.199	2,30	60.067	5,12	31.831	0,27	76.953	-0,82	303.366	2,90	70.982	1,82
FEBRERO	546.229	0,56	60.492	0,71	31.648	-0,57	75.713	-1,61	305.723	0,78	72.653	2,35
MARZO	538.304	-1,45	60.084	-0,67	31.158	-1,55	74.157	-2,06	298.811	-2,26	74.094	1,98
ABRIL	518.769	-3,63	55.628	-7,42	30.090	-3,43	71.413	-3,70	287.912	-3,65	73.726	-0,50
MAYO	495.712	-4,44	50.507	-9,21	28.836	-4,17	68.987	-3,40	275.136	-4,44	72.246	-2,01
JUNIO	487.274	-1,70	56.102	11,08	27.855	-3,40	67.530	-2,11	265.361	-3,55	70.426	-2,52
JULIO	470.863	-3,37	55.452	-1,16	26.860	-3,57	65.177	-3,48	256.167	-3,46	67.207	-4,57
AGOSTO	464.171	-1,42	52.766	-4,84	26.901	0,15	64.870	-0,47	255.024	-0,45	64.610	-3,66
SEPTIEMBRE	466.378	0,48	47.547	-9,89	26.435	-1,73	63.594	-1,97	263.107	3,17	65.695	1,68
OCTUBRE	486.630	4,34	55.144	15,98	26.907	1,79	62.963	-0,99	274.906	4,48	66.710	1,55
NOVIEMBRE												
DICIEMBRE												

## PARO REGISTRADO POR CC.AA. Y PROVINCIAS

PROVINCIA	TOTAL	VARIACIÓN			
		MENSUAL		ANUAL	
		ABSOLUTA	RELATIVA	ABSOLUTA	RELATIVA
<b>AUTONOMÍA</b>					
ALMERIA	75.358	-4.704	-5,88	-3.334	-4,24
CADIZ	187.300	5.641	3,11	-4.408	-2,30
CORDOBA	91.820	-611	-0,66	-3.401	-3,57
GRANADA	103.015	1.127	1,11	-2.743	-2,59
HUELVA	61.297	1.995	3,36	-1.614	-2,57
JAEN	66.721	816	1,24	-1.466	-2,15
MALAGA	182.956	4.039	2,26	-10.762	-5,56
SEVILLA	239.473	2.276	0,96	-8.487	-3,42
<b>ANDALUCIA</b>	<b>1.007.940</b>	<b>10.579</b>	<b>1,06</b>	<b>-36.215</b>	<b>-3,47</b>
HUESCA	12.872	332	2,65	-2.111	-14,09
TERUEL	8.398	456	5,74	-1.571	-15,76
ZARAGOZA	70.547	603	0,86	-10.248	-12,68
<b>ARAGON</b>	<b>91.817</b>	<b>1.391</b>	<b>1,54</b>	<b>-13.930</b>	<b>-13,17</b>
<b>PRINCIPADO DE ASTURIAS</b>	<b>91.731</b>	<b>2.674</b>	<b>3,00</b>	<b>-6.606</b>	<b>-6,72</b>
<b>ILLES BALEARS</b>	<b>67.344</b>	<b>10.813</b>	<b>19,13</b>	<b>-8.169</b>	<b>-10,82</b>
PALMAS LAS	131.174	1.376	1,06	-9.615	-6,83
STA. CRUZ DE TENERIFE	115.988	3.473	3,09	-9.014	-7,21
<b>CANARIAS</b>	<b>247.162</b>	<b>4.849</b>	<b>2,00</b>	<b>-18.629</b>	<b>-7,01</b>
<b>CANTABRIA</b>	<b>48.746</b>	<b>2.157</b>	<b>4,63</b>	<b>-1.147</b>	<b>-2,30</b>
ALBACETE	44.061	2.350	5,63	-3.899	-8,13
CIUDAD REAL	62.218	6.012	10,70	-3.779	-5,73
CUENCA	17.407	1.649	10,46	-1.467	-7,77
GUADALAJARA	19.147	282	1,49	-2.282	-10,65
TOLEDO	80.326	5.550	7,42	-5.088	-5,96
<b>CASTILLA-LA MANCHA</b>	<b>223.159</b>	<b>15.843</b>	<b>7,64</b>	<b>-16.515</b>	<b>-6,89</b>
AVILA	15.648	752	5,05	-1.007	-6,05
BURGOS	27.094	2.033	8,11	-2.549	-8,60
LEON	40.346	1.800	4,67	-2.600	-6,05
PALENCIA	12.567	759	6,43	-1.550	-10,98
SALAMANCA	31.513	1.343	4,45	-2.091	-6,22
SEGOVIA	10.066	500	5,23	-1.101	-9,86
SORIA	5.233	483	10,17	-554	-9,57
VALLADOLID	42.875	2.623	6,52	-3.990	-8,51
ZAMORA	16.485	1.533	10,25	-796	-4,61
<b>CASTILLA Y LEON</b>	<b>201.827</b>	<b>11.826</b>	<b>6,22</b>	<b>-16.238</b>	<b>-7,45</b>
BARCELONA	386.649	2.944	0,77	-47.856	-11,01
GIRONA	48.668	2.788	6,08	-6.362	-11,56
LLEIDA	26.722	2.145	8,73	-2.569	-8,77
TARRAGONA	61.489	2.464	4,17	-6.818	-9,98
<b>CATALUÑA</b>	<b>523.528</b>	<b>10.341</b>	<b>2,02</b>	<b>-63.605</b>	<b>-10,83</b>
ALICANTE/ALACANT	186.795	282	0,15	-17.242	-8,45
CASTELLON/CASTELLO	52.623	-1.395	-2,58	-6.759	-11,38
VALENCIA	237.424	-5.777	-2,38	-28.023	-10,56
<b>COM. VALENCIANA</b>	<b>476.842</b>	<b>-6.890</b>	<b>-1,42</b>	<b>-52.024</b>	<b>-9,84</b>
BADAJOS	86.204	3.081	3,71	-5.932	-6,44
CACERES	46.353	1.498	3,34	-3.142	-6,35
<b>EXTREMADURA</b>	<b>132.557</b>	<b>4.579</b>	<b>3,58</b>	<b>-9.074</b>	<b>-6,41</b>
CORUÑA A	86.515	1.705	2,01	-9.239	-9,65
LUGO	21.607	552	2,62	-2.101	-8,86
OURENSE	24.233	727	3,09	-2.025	-7,71
PONTEVEDRA	89.737	3.371	3,90	-8.587	-8,73
<b>GALICIA</b>	<b>222.092</b>	<b>6.355</b>	<b>2,95</b>	<b>-21.952</b>	<b>-9,00</b>
<b>COM. DE MADRID</b>	<b>466.314</b>	<b>5.328</b>	<b>1,16</b>	<b>-49.734</b>	<b>-9,64</b>
<b>REGION DE MURCIA</b>	<b>131.524</b>	<b>1.170</b>	<b>0,90</b>	<b>-11.963</b>	<b>-8,34</b>
<b>COM. FORAL DE NAVARRA</b>	<b>41.996</b>	<b>753</b>	<b>1,83</b>	<b>-5.023</b>	<b>-10,68</b>
ARABA/ALAVA	25.186	-20	-0,08	-2.393	-8,68
BIZKAIA	86.935	-509	-0,58	-8.881	-9,27
GIPUZKOA	42.478	-294	-0,69	-4.949	-10,43
<b>PAIS VASCO</b>	<b>154.599</b>	<b>-823</b>	<b>-0,53</b>	<b>-16.223</b>	<b>-9,50</b>
LA RIOJA	21.404	1.689	8,57	-2.919	-12,00
CEUTA	12.853	-507	-3,79	-99	-0,76
MELILLA	12.934	200	1,57	-370	-2,78
<b>TOTAL</b>	<b>4.176.369</b>	<b>82.327</b>	<b>2,01</b>	<b>-350.435</b>	<b>-7,74</b>

## PARO REGISTRADO SEGÚN SEXO Y EDAD POR CC.AA. Y PROVINCIAS

PROVINCIA	MENORES DE 25 AÑOS						RESTO DE EDADES		
	TOTAL	HOMBRES	MUJERES	TOTAL	HOMBRES	MUJERES	TOTAL	HOMBRES	MUJERES
<b>AUTONOMÍA</b>									
ALMERIA	75.358	35.076	40.282	7.855	3.886	3.969	67.503	31.190	36.313
CADIZ	187.300	84.059	103.241	20.341	10.356	9.985	166.959	73.703	93.256
CORDOBA	91.820	41.888	49.932	12.938	6.257	6.681	78.882	35.631	43.251
GRANADA	103.015	50.089	52.926	12.451	6.335	6.116	90.564	43.754	46.810
HUELVA	61.297	28.684	32.613	7.200	3.673	3.527	54.097	25.011	29.086
JAEN	66.721	29.276	37.445	10.289	4.820	5.469	56.432	24.456	31.976
MALAGA	182.956	83.800	99.156	18.539	9.427	9.112	164.417	74.373	90.044
SEVILLA	239.473	107.877	131.596	27.960	14.002	13.958	211.513	93.875	117.638
<b>ANDALUCIA</b>	<b>1.007.940</b>	<b>460.749</b>	<b>547.191</b>	<b>117.573</b>	<b>58.756</b>	<b>58.817</b>	<b>890.367</b>	<b>401.993</b>	<b>488.374</b>
HUESCA	12.872	6.071	6.801	1.377	722	655	11.495	5.349	6.146
TERUEL	8.398	3.838	4.560	931	461	470	7.467	3.377	4.090
ZARAGOZA	70.547	31.047	39.500	6.693	3.405	3.288	63.854	27.642	36.212
<b>ARAGON</b>	<b>91.817</b>	<b>40.956</b>	<b>50.861</b>	<b>9.001</b>	<b>4.588</b>	<b>4.413</b>	<b>82.816</b>	<b>36.368</b>	<b>46.448</b>
<b>PRINCIPADO DE ASTURIAS</b>	<b>91.731</b>	<b>42.585</b>	<b>49.146</b>	<b>6.867</b>	<b>3.565</b>	<b>3.302</b>	<b>84.864</b>	<b>39.020</b>	<b>45.844</b>
<b>ILLES BALEARIS</b>	<b>67.344</b>	<b>32.510</b>	<b>34.834</b>	<b>7.853</b>	<b>4.045</b>	<b>3.808</b>	<b>59.491</b>	<b>28.465</b>	<b>31.026</b>
PALMAS LAS	131.174	60.493	70.681	7.518	3.762	3.756	123.656	56.731	66.925
STA. CRUZ DE TENERIFE	115.988	55.021	60.967	6.119	3.085	3.034	109.869	51.936	57.933
<b>CANARIAS</b>	<b>247.162</b>	<b>115.514</b>	<b>131.648</b>	<b>13.637</b>	<b>6.847</b>	<b>6.790</b>	<b>233.525</b>	<b>108.667</b>	<b>124.858</b>
<b>CANTABRIA</b>	<b>48.746</b>	<b>23.907</b>	<b>24.839</b>	<b>3.831</b>	<b>2.090</b>	<b>1.741</b>	<b>44.915</b>	<b>21.817</b>	<b>23.098</b>
ALBACETE	44.061	18.083	25.978	4.414	2.232	2.182	39.647	15.851	23.796
CIUDAD REAL	62.218	26.561	35.657	7.902	3.947	3.955	54.316	22.614	31.702
CUENCA	17.407	7.754	9.653	1.714	866	848	15.693	6.888	8.805
GUADALAJARA	19.147	8.085	11.062	1.541	752	789	17.606	7.333	10.273
TOLEDO	80.326	34.402	45.924	8.429	4.371	4.058	71.897	30.031	41.866
<b>CASTILLA-LA MANCHA</b>	<b>223.159</b>	<b>94.885</b>	<b>128.274</b>	<b>24.000</b>	<b>12.168</b>	<b>11.832</b>	<b>199.159</b>	<b>82.717</b>	<b>116.442</b>
AVILA	15.648	7.349	8.299	1.713	897	816	13.935	6.452	7.483
BURGOS	27.094	12.001	15.093	2.480	1.283	1.197	24.614	10.718	13.896
LEON	40.346	18.742	21.604	3.868	2.072	1.796	36.478	16.670	19.808
PALENCIA	12.567	5.455	7.112	1.409	714	695	11.158	4.741	6.417
SALAMANCA	31.513	13.513	18.000	3.273	1.675	1.598	28.240	11.838	16.402
SEGOVIA	10.066	4.629	5.437	1.064	567	497	9.002	4.062	4.940
SORIA	5.233	2.346	2.887	627	339	288	4.606	2.007	2.599
VALLADOLID	42.875	18.652	24.223	4.246	2.143	2.103	38.629	16.509	22.120
ZAMORA	16.485	7.646	8.839	1.586	833	753	14.899	6.813	8.086
<b>CASTILLA Y LEON</b>	<b>201.827</b>	<b>90.333</b>	<b>111.494</b>	<b>20.266</b>	<b>10.523</b>	<b>9.743</b>	<b>181.561</b>	<b>79.810</b>	<b>101.751</b>
BARCELONA	386.649	179.412	207.237	24.948	13.418	11.530	361.701	165.994	195.707
GIRONA	48.668	23.916	24.752	3.688	1.988	1.700	44.980	21.928	23.052
LLEIDA	26.722	13.189	13.533	1.856	939	917	24.866	12.250	12.616
TARRAGONA	61.489	29.473	32.016	4.899	2.512	2.387	56.590	26.961	29.629
<b>CATALUÑA</b>	<b>523.528</b>	<b>245.990</b>	<b>277.538</b>	<b>35.391</b>	<b>18.857</b>	<b>16.534</b>	<b>488.137</b>	<b>227.133</b>	<b>261.004</b>
ALICANTE/ALACANT	186.795	83.182	103.613	12.439	6.526	5.913	174.356	76.656	97.700
CASTELLON/CASTELLO	52.623	23.990	28.633	4.464	2.317	2.147	48.159	21.673	26.486
VALENCIA	237.424	104.742	132.682	17.705	9.262	8.443	219.719	95.840	124.239
<b>COM. VALENCIANA</b>	<b>476.842</b>	<b>211.914</b>	<b>264.928</b>	<b>34.608</b>	<b>18.105</b>	<b>16.503</b>	<b>442.234</b>	<b>193.809</b>	<b>248.425</b>
BADAJOZ	86.204	35.255	50.949	11.150	5.533	5.617	75.054	29.722	45.332
CACERES	46.353	21.040	25.313	5.667	2.907	2.760	40.686	18.133	22.553
<b>EXTREMADURA</b>	<b>132.557</b>	<b>56.295</b>	<b>76.262</b>	<b>16.817</b>	<b>8.440</b>	<b>8.377</b>	<b>115.740</b>	<b>47.855</b>	<b>67.885</b>
CORUÑA A	86.515	39.196	47.319	4.104	2.046	2.058	82.411	37.150	45.261
LUGO	21.607	10.268	11.339	1.197	631	566	20.410	9.637	10.773
OURENSE	24.233	10.895	13.338	1.414	733	681	22.819	10.162	12.657
PONTEVEDRA	89.737	40.456	49.281	4.570	2.357	2.213	85.167	38.099	47.068
<b>GALICIA</b>	<b>222.092</b>	<b>100.815</b>	<b>121.277</b>	<b>11.285</b>	<b>5.767</b>	<b>5.518</b>	<b>210.807</b>	<b>95.048</b>	<b>115.759</b>
<b>COM. DE MADRID</b>	<b>466.314</b>	<b>211.461</b>	<b>254.853</b>	<b>38.752</b>	<b>20.443</b>	<b>18.309</b>	<b>427.562</b>	<b>191.018</b>	<b>236.544</b>
<b>REGION DE MURCIA</b>	<b>131.524</b>	<b>57.244</b>	<b>74.280</b>	<b>13.516</b>	<b>6.694</b>	<b>6.822</b>	<b>118.008</b>	<b>50.550</b>	<b>67.458</b>
<b>COM. FORAL DE NAVARRA</b>	<b>41.996</b>	<b>18.529</b>	<b>23.467</b>	<b>4.040</b>	<b>2.050</b>	<b>1.990</b>	<b>37.956</b>	<b>16.479</b>	<b>21.477</b>
ARABA/ALAVA	25.186	11.468	13.718	1.517	729	788	23.669	10.739	12.930
BIZKAIA	86.935	40.952	45.983	4.930	2.447	2.483	82.005	38.505	43.500
GIPUZKOA	42.478	18.861	23.617	2.661	1.306	1.355	39.817	17.555	22.262
<b>PAIS VASCO</b>	<b>154.599</b>	<b>71.281</b>	<b>83.318</b>	<b>9.108</b>	<b>4.482</b>	<b>4.626</b>	<b>145.491</b>	<b>66.799</b>	<b>78.692</b>
<b>LA RIOJA</b>	<b>21.404</b>	<b>9.546</b>	<b>11.858</b>	<b>1.284</b>	<b>679</b>	<b>605</b>	<b>20.120</b>	<b>8.867</b>	<b>11.253</b>
<b>CEUTA</b>	<b>12.853</b>	<b>5.541</b>	<b>7.312</b>	<b>2.222</b>	<b>1.120</b>	<b>1.102</b>	<b>10.631</b>	<b>4.421</b>	<b>6.210</b>
<b>MELILLA</b>	<b>12.934</b>	<b>5.451</b>	<b>7.483</b>	<b>2.336</b>	<b>1.116</b>	<b>1.220</b>	<b>10.598</b>	<b>4.335</b>	<b>6.263</b>
<b>TOTAL</b>	<b>4.176.369</b>	<b>1.895.506</b>	<b>2.280.863</b>	<b>372.387</b>	<b>190.335</b>	<b>182.052</b>	<b>3.803.982</b>	<b>1.705.171</b>	<b>2.098.811</b>

## PARO REGISTRADO SEGÚN SECTOR DE ACTIVIDAD ECONÓMICA POR CC.AA. Y PROVINCIAS

PROVINCIA						
AUTONOMÍA	TOTAL	AGRICULTURA	INDUSTRIA	CONSTRUCCIÓN	SERVICIOS	SIN EMPLEO ANTERIOR
ALMERIA	75.358	9.303	3.420	8.749	45.925	7.961
CADIZ	187.300	7.009	12.569	21.871	116.674	29.177
CORDOBA	91.820	8.232	8.830	9.191	53.920	11.647
GRANADA	103.015	8.309	6.038	13.435	63.207	12.026
HUELVA	61.297	10.541	3.404	6.239	35.474	5.639
JAEN	66.721	10.141	4.750	5.322	38.157	8.351
MALAGA	182.956	4.725	9.584	23.317	123.016	22.314
SEVILLA	239.473	13.819	16.521	26.327	153.254	29.552
<b>ANDALUCIA</b>	<b>1.007.940</b>	<b>72.079</b>	<b>65.116</b>	<b>114.451</b>	<b>629.627</b>	<b>126.667</b>
HUESCA	12.872	1.472	1.196	1.217	7.974	1.013
TERUEL	8.398	619	1.155	930	5.086	608
ZARAGOZA	70.547	4.525	8.220	5.801	45.421	6.580
<b>ARAGON</b>	<b>91.817</b>	<b>6.616</b>	<b>10.571</b>	<b>7.948</b>	<b>58.481</b>	<b>8.201</b>
<b>PRINCIPADO DE ASTURIAS</b>	<b>91.731</b>	<b>1.642</b>	<b>8.164</b>	<b>10.294</b>	<b>63.025</b>	<b>8.606</b>
<b>ILLES BALEARS</b>	<b>67.344</b>	<b>1.390</b>	<b>3.148</b>	<b>8.922</b>	<b>50.702</b>	<b>3.182</b>
PALMAS LAS	131.174	2.623	5.689	15.964	98.830	8.068
STA. CRUZ DE TENERIFE	115.988	3.014	5.020	15.512	85.784	6.658
<b>CANARIAS</b>	<b>247.162</b>	<b>5.637</b>	<b>10.709</b>	<b>31.476</b>	<b>184.614</b>	<b>14.726</b>
<b>CANTABRIA</b>	<b>48.746</b>	<b>633</b>	<b>4.156</b>	<b>5.465</b>	<b>34.576</b>	<b>3.916</b>
ALBACETE	44.061	5.260	4.986	3.788	26.149	3.878
CIUDAD REAL	62.218	9.517	5.045	6.124	35.959	5.573
CUENCA	17.407	2.733	1.382	1.564	10.456	1.272
GUADALAJARA	19.147	539	1.590	1.845	13.917	1.256
TOLEDO	80.326	6.558	8.923	8.237	50.184	6.424
<b>CASTILLA-LA MANCHA</b>	<b>223.159</b>	<b>24.607</b>	<b>21.926</b>	<b>21.558</b>	<b>136.665</b>	<b>18.403</b>
AVILA	15.648	1.010	907	2.457	9.366	1.908
BURGOS	27.094	1.804	3.618	2.587	16.841	2.244
LEON	40.346	2.211	4.073	4.142	25.418	4.502
PALENCIA	12.567	815	1.187	1.057	8.141	1.367
SALAMANCA	31.513	905	2.105	3.369	21.582	3.552
SEGOVIA	10.066	959	756	911	6.454	986
SORIA	5.233	417	626	384	3.333	473
VALLADOLID	42.875	3.688	3.784	3.679	26.971	4.753
ZAMORA	16.485	1.414	1.295	1.950	10.051	1.775
<b>CASTILLA Y LEON</b>	<b>201.827</b>	<b>13.223</b>	<b>18.351</b>	<b>20.536</b>	<b>128.157</b>	<b>21.560</b>
BARCELONA	386.649	4.879	53.511	39.985	264.217	24.057
GIRONA	48.668	1.922	5.143	6.200	32.456	2.947
LLEIDA	26.722	4.056	2.499	2.570	16.241	1.356
TARRAGONA	61.489	3.377	6.482	7.510	40.302	3.818
<b>CATALUÑA</b>	<b>523.528</b>	<b>14.234</b>	<b>67.635</b>	<b>56.265</b>	<b>353.216</b>	<b>32.178</b>
ALICANTE/ALACANT	186.795	6.863	31.326	21.154	114.954	12.498
CASTELLON/CASTELLO	52.623	2.299	7.046	5.807	33.512	3.959
VALENCIA	237.424	8.072	31.696	21.947	161.846	13.863
<b>COM. VALENCIANA</b>	<b>476.842</b>	<b>17.234</b>	<b>70.068</b>	<b>48.908</b>	<b>310.312</b>	<b>30.320</b>
BADAJOS	86.204	9.509	5.006	6.525	57.552	7.612
CACERES	46.353	3.961	3.185	5.899	29.688	3.620
<b>EXTREMADURA</b>	<b>132.557</b>	<b>13.470</b>	<b>8.191</b>	<b>12.424</b>	<b>87.240</b>	<b>11.232</b>
CORUÑA A	86.515	2.279	10.603	10.826	55.782	7.025
LUGO	21.607	1.052	1.860	2.677	14.191	1.827
OURENSE	24.233	1.325	3.234	2.709	14.733	2.232
PONTEVEDRA	89.737	3.722	11.586	9.408	57.903	7.118
<b>GALICIA</b>	<b>222.092</b>	<b>8.378</b>	<b>27.283</b>	<b>25.620</b>	<b>142.609</b>	<b>18.202</b>
<b>COM. DE MADRID</b>	<b>466.314</b>	<b>4.327</b>	<b>32.794</b>	<b>48.440</b>	<b>353.187</b>	<b>27.566</b>
<b>REGION DE MURCIA</b>	<b>131.524</b>	<b>11.209</b>	<b>14.701</b>	<b>13.871</b>	<b>79.794</b>	<b>11.949</b>
<b>COM. FORAL DE NAVARRA</b>	<b>41.996</b>	<b>2.448</b>	<b>5.985</b>	<b>3.240</b>	<b>27.026</b>	<b>3.297</b>
ARABA/ALAVA	25.186	961	3.481	2.279	15.759	2.706
BIZKAIA	86.935	1.508	10.401	9.626	56.226	9.174
GIPUZKOA	42.478	832	6.651	3.168	27.767	4.060
<b>PAIS VASCO</b>	<b>154.599</b>	<b>3.301</b>	<b>20.533</b>	<b>15.073</b>	<b>99.752</b>	<b>15.940</b>
<b>LA RIOJA</b>	<b>21.404</b>	<b>2.690</b>	<b>4.013</b>	<b>1.614</b>	<b>11.909</b>	<b>1.178</b>
<b>CEUTA</b>	<b>12.853</b>	<b>58</b>	<b>505</b>	<b>799</b>	<b>8.901</b>	<b>2.590</b>
<b>MELILLA</b>	<b>12.934</b>	<b>139</b>	<b>197</b>	<b>1.135</b>	<b>8.790</b>	<b>2.673</b>
<b>TOTAL</b>	<b>4.176.369</b>	<b>203.315</b>	<b>394.046</b>	<b>448.039</b>	<b>2.768.583</b>	<b>362.386</b>

## PARO REGISTRADO. VARIACIÓN MENSUAL SEGÚN SECTOR DE ACTIVIDAD ECONÓMICA POR CC.AA Y PROVINCIAS

PROVINCIA						
AUTONOMÍA	TOTAL	AGRICULTURA	INDUSTRIA	CONSTRUCCIÓN	SERVICIOS	SIN EMPLEO ANTERIOR
ALMERIA	-4.704	-1.042	-176	-239	-3.074	-173
CADIZ	5.641	176	163	135	4.829	338
CORDOBA	-611	-86	-238	-174	-55	-58
GRANADA	1.127	266	-17	-80	866	92
HUELVA	1.995	100	294	71	1.440	90
JAEN	816	214	53	-132	705	-24
MALAGA	4.039	-106	81	-410	4.403	71
SEVILLA	2.276	1.311	296	79	484	106
ANDALUCIA	10.579	833	456	-750	9.598	442
HUESCA	332	68	1	-33	303	-7
TERUEL	456	70	6	-10	380	10
ZARAGOZA	603	865	-64	-122	83	-159
ARAGON	1.391	1.003	-57	-165	766	-156
PRINCIPADO DE ASTURIAS	2.674	98	336	-155	2.355	40
ILLES BALEARS	10.813	142	110	-442	10.909	94
PALMAS LAS	1.376	104	2	-79	757	592
STA. CRUZ DE TENERIFE	3.473	648	94	-10	2.303	438
CANARIAS	4.849	752	96	-89	3.060	1.030
CANTABRIA	2.157	58	153	80	1.844	22
ALBACETE	2.350	1.411	217	-20	734	8
CIUDAD REAL	6.012	4.510	246	62	1.147	47
CUENCA	1.649	1.001	100	40	489	19
GUADALAJARA	282	24	-36	-36	309	21
TOLEDO	5.550	2.508	540	174	2.289	39
CASTILLA-LA MANCHA	15.843	9.454	1.067	220	4.968	134
AVILA	752	250	23	70	453	-44
BURGOS	2.033	686	127	36	1.201	-17
LEON	1.800	445	165	-1	1.214	-23
PALENCIA	759	131	32	21	614	-39
SALAMANCA	1.343	166	-19	211	975	10
SEGOVIA	500	188	28	-15	308	-9
SORIA	483	197	37	-9	265	-7
VALLADOLID	2.623	1.172	204	9	1.309	-71
ZAMORA	1.533	514	68	93	865	-7
CASTILLA Y LEON	11.826	3.749	665	415	7.204	-207
BARCELONA	2.944	461	76	-561	2.445	523
GIRONA	2.788	420	-19	-222	2.589	20
LLEIDA	2.145	747	66	8	1.323	1
TARRAGONA	2.464	122	54	-246	2.534	0
CATALUÑA	10.341	1.750	177	-1.021	8.891	544
ALICANTE/ALACANT	282	-72	-568	-613	1.578	-43
CASTELLON/CASTELLO	-1.395	-365	-52	-281	-675	-22
VALENCIA	-5.777	-720	-512	-926	-3.411	-208
COM. VALENCIANA	-6.890	-1.157	-1.132	-1.820	-2.508	-273
BADAJOS	3.081	817	200	14	2.121	-71
CACERES	1.498	340	105	65	996	-8
EXTREMADURA	4.579	1.157	305	79	3.117	-79
CORUÑA A	1.705	146	167	-31	1.570	-147
LUGO	552	126	21	-13	476	-58
OURENSE	727	283	37	-20	415	12
PONTEVEDRA	3.371	610	108	-33	2.817	-131
GALICIA	6.355	1.165	333	-97	5.278	-324
COM. DE MADRID	5.328	430	304	452	3.721	421
REGION DE MURCIA	1.170	22	-40	-323	1.320	191
COM. FORAL DE NAVARRA	753	505	135	-97	252	-42
ARABA/ALAVA	-20	233	-5	8	-73	-183
BIZKAIA	-509	136	9	10	-40	-624
GIPUZKOA	-294	99	-171	-43	170	-349
PAIS VASCO	-823	468	-167	-25	57	-1.156
LA RIOJA	1.689	1.166	182	-35	545	-169
CEUTA	-507	-4	-19	-33	-418	-33
MELILLA	200	4	2	-29	113	110
<b>TOTAL</b>	<b>82.327</b>	<b>21.595</b>	<b>2.906</b>	<b>-3.835</b>	<b>61.072</b>	<b>589</b>

## PARO REGISTRADO (COLECTIVO SIN EMPLEO ANTERIOR) SEGÚN TRAMOS DE EDAD. AMBOS SEXOS

## PROVINCIA

AUTONOMÍA	TOTAL	<20 AÑOS	20-24 AÑOS	25-29 AÑOS	30-44 AÑOS	>44 AÑOS
ALMERIA	7.961	1.146	2.338	957	1.305	2.215
CADIZ	29.177	3.407	7.529	2.598	3.952	11.691
CORDOBA	11.647	2.062	4.125	1.210	1.197	3.053
GRANADA	12.026	2.184	4.018	1.536	1.582	2.706
HUELVA	5.639	1.076	1.745	556	574	1.688
JAEN	8.351	1.331	2.989	967	826	2.238
MALAGA	22.314	3.439	5.542	1.882	3.443	8.008
SEVILLA	29.552	4.561	9.868	2.696	3.327	9.100
<b>ANDALUCIA</b>	<b>126.667</b>	<b>19.206</b>	<b>38.154</b>	<b>12.402</b>	<b>16.206</b>	<b>40.699</b>
HUESCA	1.013	206	260	98	252	197
TERUEL	608	122	154	78	135	119
ZARAGOZA	6.580	1.205	1.733	675	1.267	1.700
<b>ARAGON</b>	<b>8.201</b>	<b>1.533</b>	<b>2.147</b>	<b>851</b>	<b>1.654</b>	<b>2.016</b>
<b>PRINCIPADO DE ASTURIAS</b>	<b>8.606</b>	<b>999</b>	<b>2.302</b>	<b>1.141</b>	<b>1.773</b>	<b>2.391</b>
<b>ILLES BALEARS</b>	<b>3.182</b>	<b>824</b>	<b>836</b>	<b>225</b>	<b>534</b>	<b>763</b>
PALMAS LAS	8.068	746	2.335	986	842	3.159
STA. CRUZ DE TENERIFE	6.658	498	1.955	907	803	2.495
<b>CANARIAS</b>	<b>14.726</b>	<b>1.244</b>	<b>4.290</b>	<b>1.893</b>	<b>1.645</b>	<b>5.654</b>
<b>CANTABRIA</b>	<b>3.916</b>	<b>414</b>	<b>1.024</b>	<b>459</b>	<b>768</b>	<b>1.251</b>
ALBACETE	3.878	586	1.040	347	454	1.451
CIUDAD REAL	5.573	974	1.788	552	637	1.622
CUENCA	1.272	188	393	137	169	385
GUADALAJARA	1.256	235	366	108	223	324
TOLEDO	6.424	1.287	1.987	538	817	1.795
<b>CASTILLA-LA MANCHA</b>	<b>18.403</b>	<b>3.270</b>	<b>5.574</b>	<b>1.682</b>	<b>2.300</b>	<b>5.577</b>
AVILA	1.908	292	505	217	334	560
BURGOS	2.244	413	676	294	375	486
LEON	4.502	703	1.299	583	735	1.182
PALENCIA	1.367	267	376	138	197	389
SALAMANCA	3.552	600	920	396	461	1.175
SEGOVIA	986	200	255	141	178	212
SORIA	473	98	153	52	82	88
VALLADOLID	4.753	799	1.218	467	789	1.480
ZAMORA	1.775	273	486	184	285	547
<b>CASTILLA Y LEON</b>	<b>21.560</b>	<b>3.645</b>	<b>5.888</b>	<b>2.472</b>	<b>3.436</b>	<b>6.119</b>
BARCELONA	24.057	5.050	5.326	2.092	5.102	6.487
GIRONA	2.947	526	459	247	823	892
LLEIDA	1.356	242	277	130	377	330
TARRAGONA	3.818	825	721	327	877	1.068
<b>CATALUÑA</b>	<b>32.178</b>	<b>6.643</b>	<b>6.783</b>	<b>2.796</b>	<b>7.179</b>	<b>8.777</b>
ALICANTE/ALACANT	12.498	1.403	2.608	1.187	2.326	4.974
CASTELLON/CASTELLO	3.959	857	901	419	896	886
VALENCIA	13.863	2.573	3.611	1.321	2.339	4.019
<b>COM. VALENCIANA</b>	<b>30.320</b>	<b>4.833</b>	<b>7.120</b>	<b>2.927</b>	<b>5.561</b>	<b>9.879</b>
BADAJOS	7.612	1.590	2.022	701	792	2.507
CACERES	3.620	843	1.139	426	374	838
<b>EXTREMADURA</b>	<b>11.232</b>	<b>2.433</b>	<b>3.161</b>	<b>1.127</b>	<b>1.166</b>	<b>3.345</b>
CORUÑA A	7.025	547	1.336	872	1.510	2.760
LUGO	1.827	156	353	259	400	659
OURENSE	2.232	203	414	271	432	912
PONTEVEDRA	7.118	542	1.178	756	1.461	3.181
<b>GALICIA</b>	<b>18.202</b>	<b>1.448</b>	<b>3.281</b>	<b>2.158</b>	<b>3.803</b>	<b>7.512</b>
<b>COM. DE MADRID</b>	<b>27.566</b>	<b>4.723</b>	<b>7.330</b>	<b>2.575</b>	<b>5.134</b>	<b>7.804</b>
<b>REGION DE MURCIA</b>	<b>11.949</b>	<b>1.862</b>	<b>2.937</b>	<b>1.068</b>	<b>1.938</b>	<b>4.144</b>
<b>COM. FORAL DE NAVARRA</b>	<b>3.297</b>	<b>581</b>	<b>836</b>	<b>350</b>	<b>778</b>	<b>752</b>
ARABA/ALAVA	2.706	275	518	405	927	581
BIZKAIA	9.174	773	2.018	1.216	2.415	2.752
GIPUZKOA	4.060	373	1.004	553	1.145	985
<b>PAIS VASCO</b>	<b>15.940</b>	<b>1.421</b>	<b>3.540</b>	<b>2.174</b>	<b>4.487</b>	<b>4.318</b>
<b>LA RIOJA</b>	<b>1.178</b>	<b>137</b>	<b>232</b>	<b>161</b>	<b>334</b>	<b>314</b>
CEUTA	2.590	542	761	243	576	468
MELILLA	2.673	559	794	202	580	538
<b>TOTAL</b>	<b>362.386</b>	<b>56.317</b>	<b>96.990</b>	<b>36.906</b>	<b>59.852</b>	<b>112.321</b>



## PARO REGISTRADO (COLECTIVO SIN EMPLEO ANTERIOR) SEGÚN TRAMOS DE EDAD. HOMBRES

## PROVINCIA

AUTONOMÍA	TOTAL	<20 AÑOS	20-24 AÑOS	25-29 AÑOS	30-44 AÑOS	>44 AÑOS
ALMERIA	2.866	681	1.135	325	279	446
CADIZ	8.256	1.869	3.716	1.021	654	996
CORDOBA	4.129	1.101	1.801	507	332	388
GRANADA	4.637	1.172	1.959	599	418	489
HUELVA	2.055	595	857	218	148	237
JAEN	2.551	649	1.213	347	164	178
MALAGA	7.539	1.893	2.723	760	819	1.344
SEVILLA	10.270	2.422	4.715	1.078	849	1.206
ANDALUCIA	42.303	10.382	18.119	4.855	3.663	5.284
HUESCA	333	107	129	27	35	35
TERUEL	179	65	63	23	16	12
ZARAGOZA	2.212	662	828	217	189	316
ARAGON	2.724	834	1.020	267	240	363
PRINCIPADO DE ASTURIAS	3.207	587	1.163	480	492	485
ILLES BALEARS	1.265	483	402	69	124	187
PALMAS LAS	2.721	424	1.157	442	250	448
STA. CRUZ DE TENERIFE	2.334	282	983	377	239	453
CANARIAS	5.055	706	2.140	819	489	901
CANTABRIA	1.452	243	552	201	215	241
ALBACETE	1.121	303	445	138	81	154
CIUDAD REAL	1.601	483	694	188	84	152
CUENCA	391	93	159	44	31	64
GUADALAJARA	372	127	145	36	26	38
TOLEDO	2.072	707	868	151	105	241
CASTILLA-LA MANCHA	5.557	1.713	2.311	557	327	649
AVILA	566	157	240	64	44	61
BURGOS	813	226	317	97	92	81
LEON	1.526	377	627	204	155	163
PALENCIA	396	141	142	45	27	41
SALAMANCA	1.187	334	414	148	105	186
SEGOVIA	317	114	111	33	26	33
SORIA	176	51	78	14	13	20
VALLADOLID	1.529	397	558	161	202	211
ZAMORA	532	148	216	60	43	65
CASTILLA Y LEON	7.042	1.945	2.703	826	707	861
BARCELONA	8.226	3.005	2.893	624	791	913
GIRONA	819	309	252	45	94	119
LLEIDA	378	145	128	28	32	45
TARRAGONA	1.086	469	366	65	85	101
CATALUÑA	10.509	3.928	3.639	762	1.002	1.178
ALICANTE/ALACANT	3.635	826	1.372	397	374	666
CASTELLON/CASTELLO	1.234	502	435	97	75	125
VALENCIA	4.658	1.508	1.752	485	412	501
COM. VALENCIANA	9.527	2.836	3.559	979	861	1.292
BADAJOS	2.441	895	911	253	177	205
CACERES	1.337	484	480	154	93	126
EXTREMADURA	3.778	1.379	1.391	407	270	331
CORUÑA A	2.289	289	621	342	451	586
LUGO	633	101	176	90	99	167
OURENSE	718	115	189	107	135	172
PONTEVEDRA	2.046	324	537	293	371	521
GALICIA	5.686	829	1.523	832	1.056	1.446
COM. DE MADRID	10.433	2.664	3.814	1.009	1.282	1.664
REGION DE MURCIA	3.533	999	1.351	328	254	601
COM. FORAL DE NAVARRA	1.060	332	356	94	141	137
ARABA/ALAVA	752	155	215	94	156	132
BIZKAIA	3.158	386	971	502	696	603
GIPUZKOA	1.327	187	477	183	263	217
PAIS VASCO	5.237	728	1.663	779	1.115	952
LA RIOJA	267	70	99	35	30	33
CEUTA	993	290	357	86	158	102
MELILLA	852	272	363	46	75	96
<b>TOTAL</b>	<b>120.480</b>	<b>31.220</b>	<b>46.525</b>	<b>13.431</b>	<b>12.501</b>	<b>16.803</b>

## PARO REGISTRADO (COLECTIVO SIN EMPLEO ANTERIOR) SEGÚN TRAMOS DE EDAD. MUJERES

## PROVINCIA

AUTONOMÍA	TOTAL	<20 AÑOS	20-24 AÑOS	25-29 AÑOS	30-44 AÑOS	>44 AÑOS
ALMERIA	5.095	465	1.203	632	1.026	1.769
CADIZ	20.921	1.538	3.813	1.577	3.298	10.695
CORDOBA	7.518	961	2.324	703	865	2.665
GRANADA	7.389	1.012	2.059	937	1.164	2.217
HUELVA	3.584	481	888	338	426	1.451
JAEN	5.800	682	1.776	620	662	2.060
MALAGA	14.775	1.546	2.819	1.122	2.624	6.664
SEVILLA	19.282	2.139	5.153	1.618	2.478	7.894
ANDALUCIA	84.364	8.824	20.035	7.547	12.543	35.415
HUESCA	680	99	131	71	217	162
TERUEL	429	57	91	55	119	107
ZARAGOZA	4.368	543	905	458	1.078	1.384
ARAGON	5.477	699	1.127	584	1.414	1.653
PRINCIPADO DE ASTURIAS	5.399	412	1.139	661	1.281	1.906
ILLES BALEARS	1.917	341	434	156	410	576
PALMAS LAS	5.347	322	1.178	544	592	2.711
STA. CRUZ DE TENERIFE	4.324	216	972	530	564	2.042
CANARIAS	9.671	538	2.150	1.074	1.156	4.753
CANTABRIA	2.464	171	472	258	553	1.010
ALBACETE	2.757	283	595	209	373	1.297
CIUDAD REAL	3.972	491	1.094	364	553	1.470
CUENCA	881	95	234	93	138	321
GUADALAJARA	884	108	221	72	197	286
TOLEDO	4.352	580	1.119	387	712	1.554
CASTILLA-LA MANCHA	12.846	1.557	3.263	1.125	1.973	4.928
AVILA	1.342	135	265	153	290	499
BURGOS	1.431	187	359	197	283	405
LEON	2.976	326	672	379	580	1.019
PALENCIA	971	126	234	93	170	348
SALAMANCA	2.365	266	506	248	356	989
SEGOVIA	669	86	144	108	152	179
SORIA	297	47	75	38	69	68
VALLADOLID	3.224	402	660	306	587	1.269
ZAMORA	1.243	125	270	124	242	482
CASTILLA Y LEON	14.518	1.700	3.185	1.646	2.729	5.258
BARCELONA	15.831	2.045	2.433	1.468	4.311	5.574
GIRONA	2.128	217	207	202	729	773
LLEIDA	978	97	149	102	345	285
TARRAGONA	2.732	356	355	262	792	967
CATALUÑA	21.669	2.715	3.144	2.034	6.177	7.599
ALICANTE/ALACANT	8.863	577	1.236	790	1.952	4.308
CASTELLON/CASTELLO	2.725	355	466	322	821	761
VALENCIA	9.205	1.065	1.859	836	1.927	3.518
COM. VALENCIANA	20.793	1.997	3.561	1.948	4.700	8.587
BADAJOS	5.171	695	1.111	448	615	2.302
CACERES	2.283	359	659	272	281	712
EXTREMADURA	7.454	1.054	1.770	720	896	3.014
CORUÑA A	4.736	258	715	530	1.059	2.174
LUGO	1.194	55	177	169	301	492
OURENSE	1.514	88	225	164	297	740
PONTEVEDRA	5.072	218	641	463	1.090	2.660
GALICIA	12.516	619	1.758	1.326	2.747	6.066
COM. DE MADRID	17.133	2.059	3.516	1.566	3.852	6.140
REGION DE MURCIA	8.416	863	1.586	740	1.684	3.543
COM. FORAL DE NAVARRA	2.237	249	480	256	637	615
ARABA/ALAVA	1.954	120	303	311	771	449
BIZKAIA	6.016	387	1.047	714	1.719	2.149
GIPUZKOA	2.733	186	527	370	882	768
PAIS VASCO	10.703	693	1.877	1.395	3.372	3.366
LA RIOJA	911	67	133	126	304	281
CEUTA	1.597	252	404	157	418	366
MELILLA	1.821	287	431	156	505	442
<b>TOTAL</b>	<b>241.906</b>	<b>25.097</b>	<b>50.465</b>	<b>23.475</b>	<b>47.351</b>	<b>95.518</b>

OCTUBRE 2015

**PARO REGISTRADO (EXTRANJEROS) SEGÚN SECTOR DE ACTIVIDAD ECONÓMICA POR CC.AA Y PROVINCIAS**

PROVINCIA	TOTAL	AGRICULTURA	INDUSTRIA	CONSTRUCCIÓN	SERVICIOS	SIN EMPLEO ANTERIOR
<b>AUTONOMÍA</b>						
ALMERIA	15.595	4.820	382	1.404	6.725	2.264
CADIZ	5.433	286	187	470	3.076	1.414
CORDOBA	2.640	668	131	124	1.177	540
GRANADA	7.254	1.552	231	585	3.604	1.282
HUELVA	4.564	2.466	96	157	1.433	412
JAEN	2.135	648	72	86	953	376
MALAGA	18.541	910	536	2.188	11.393	3.514
SEVILLA	7.912	1.014	321	490	4.524	1.563
<b>ANDALUCIA</b>	<b>64.074</b>	<b>12.364</b>	<b>1.956</b>	<b>5.504</b>	<b>32.885</b>	<b>11.365</b>
HUESCA	2.990	886	136	237	1.393	338
TERUEL	1.835	322	182	270	830	231
ZARAGOZA	14.974	2.843	944	1.639	7.490	2.058
<b>ARAGON</b>	<b>19.799</b>	<b>4.051</b>	<b>1.262</b>	<b>2.146</b>	<b>9.713</b>	<b>2.627</b>
<b>PRINCIPADO DE ASTURIAS</b>	<b>6.283</b>	<b>400</b>	<b>300</b>	<b>734</b>	<b>3.561</b>	<b>1.288</b>
<b>ILLES BALEARS</b>	<b>13.433</b>	<b>458</b>	<b>398</b>	<b>2.227</b>	<b>9.369</b>	<b>981</b>
PALMAS LAS	9.510	293	211	935	7.444	627
STA. CRUZ DE TENERIFE	7.975	241	224	704	6.318	488
<b>CANARIAS</b>	<b>17.485</b>	<b>534</b>	<b>435</b>	<b>1.639</b>	<b>13.762</b>	<b>1.115</b>
<b>CANTABRIA</b>	<b>4.277</b>	<b>150</b>	<b>187</b>	<b>552</b>	<b>2.703</b>	<b>685</b>
ALBACETE	3.420	1.335	199	152	1.352	382
CIUDAD REAL	5.763	2.124	254	397	2.420	568
CUENCA	2.800	903	165	269	1.262	201
GUADALAJARA	3.625	226	229	513	2.222	435
TOLEDO	9.363	1.762	680	1.102	4.757	1.062
<b>CASTILLA-LA MANCHA</b>	<b>24.971</b>	<b>6.350</b>	<b>1.527</b>	<b>2.433</b>	<b>12.013</b>	<b>2.648</b>
AVILA	2.061	183	73	324	846	635
BURGOS	3.618	810	296	403	1.622	487
LEON	2.783	441	213	293	1.286	550
PALENCIA	854	152	25	62	436	179
SALAMANCA	1.714	136	73	181	986	338
SEGOVIA	2.298	561	89	273	996	379
SORIA	938	199	74	76	417	172
VALLADOLID	3.714	1.383	150	290	1.380	511
ZAMORA	1.043	274	65	83	435	186
<b>CASTILLA Y LEON</b>	<b>19.023</b>	<b>4.139</b>	<b>1.058</b>	<b>1.985</b>	<b>8.404</b>	<b>3.437</b>
BARCELONA	64.259	2.824	4.500	10.903	36.471	9.561
GIRONA	14.197	1.388	902	2.188	7.878	1.841
LLEIDA	9.471	2.798	542	778	4.621	732
TARRAGONA	14.482	1.976	906	2.051	7.577	1.972
<b>CATALUÑA</b>	<b>102.409</b>	<b>8.986</b>	<b>6.850</b>	<b>15.920</b>	<b>56.547</b>	<b>14.106</b>
ALICANTE/ALACANT	26.426	2.359	1.418	3.596	16.270	2.783
CASTELLON/CASTELLO	13.657	1.027	1.036	2.087	7.699	1.808
VALENCIA	27.057	2.582	1.896	2.672	16.860	3.047
<b>COM. VALENCIANA</b>	<b>67.140</b>	<b>5.968</b>	<b>4.350</b>	<b>8.355</b>	<b>40.829</b>	<b>7.638</b>
BADAJOS	2.575	553	77	119	1.412	414
CACERES	1.743	424	61	107	853	298
<b>EXTREMADURA</b>	<b>4.318</b>	<b>977</b>	<b>138</b>	<b>226</b>	<b>2.265</b>	<b>712</b>
CORUÑA A	3.709	261	184	349	2.146	769
LUGO	1.505	155	79	148	814	309
OURENSE	1.654	167	178	171	793	345
PONTEVEDRA	4.138	325	278	336	2.358	841
<b>GALICIA</b>	<b>11.006</b>	<b>908</b>	<b>719</b>	<b>1.004</b>	<b>6.111</b>	<b>2.264</b>
<b>COM. DE MADRID</b>	<b>74.875</b>	<b>1.683</b>	<b>3.801</b>	<b>14.464</b>	<b>48.481</b>	<b>6.446</b>
<b>REGION DE MURCIA</b>	<b>17.473</b>	<b>3.721</b>	<b>945</b>	<b>1.307</b>	<b>9.071</b>	<b>2.429</b>
<b>COM. FORAL DE NAVARRA</b>	<b>7.612</b>	<b>1.309</b>	<b>759</b>	<b>726</b>	<b>3.472</b>	<b>1.346</b>
ARABA/ALAVA	5.807	535	373	675	2.760	1.464
BIZKAIA	10.693	585	798	1.363	5.388	2.559
GIPUZKOA	6.842	498	487	716	3.406	1.735
<b>PAIS VASCO</b>	<b>23.342</b>	<b>1.618</b>	<b>1.658</b>	<b>2.754</b>	<b>11.554</b>	<b>5.758</b>
LA RIOJA	4.534	1.392	482	357	1.708	595
CEUTA	1.556	27	36	154	843	496
MELILLA	3.020	109	46	476	1.615	774
<b>TOTAL</b>	<b>486.630</b>	<b>55.144</b>	<b>26.907</b>	<b>62.963</b>	<b>274.906</b>	<b>66.710</b>

**ANEXO 2**

**CONTRATOS  
REGISTRADOS**

OCTUBRE 2015

**CONTRATOS**

	MES	VARIACIÓN			
		MENSUAL		ANUAL	
		ABSOLUTA	RELATIVA	ABSOLUTA	RELATIVA
TOTAL CONTRATOS	1.760.610	-35.132	-1,96	58.458	3,43
CONTRATOS INDEFINIDOS*	151.652	-1.276	-0,83	2.776	1,86
CONTRATOS TEMPORALES	1.608.958	-33.856	-2,06	55.682	3,58

**CONTRATOS POR COMUNIDADES AUTÓNOMAS**

COMUNIDADES AUTÓNOMAS	MES	VARIACIÓN			
		MENSUAL		ANUAL	
		ABSOLUTA	RELATIVA	ABSOLUTA	RELATIVA
ANDALUCIA	402.674	13.520	3,47	6.817	1,72
ARAGON	46.758	-2.909	-5,86	3.195	7,33
PRINCIPADO DE ASTURIAS	29.222	568	1,98	2.055	7,56
ILLES BALEARS	34.548	-4.368	-11,22	3.313	10,61
CANARIAS	67.417	2.095	3,21	-667	-0,98
CANTABRIA	19.001	-152	-0,79	630	3,43
CASTILLA-LA MANCHA	66.218	-52.281	-44,12	3.624	5,79
CASTILLA Y LEON	81.987	-5.503	-6,29	2.924	3,70
CATALUÑA	257.351	10.193	4,12	5.713	2,27
COM. VALENCIANA	177.071	19.400	12,30	4.944	2,87
EXTREMADURA	58.750	-5.400	-8,42	5.215	9,74
GALICIA	77.991	-9.562	-10,92	-180	-0,23
COM. DE MADRID	219.178	3.186	1,48	16.178	7,97
REGION DE MURCIA	83.015	10.961	15,21	4.331	5,50
COM. FORAL DE NAVARRA	31.187	-5.411	-14,78	3.518	12,71
PAIS VASCO	86.094	-3.042	-3,41	2.588	3,10
LA RIOJA	17.681	-6.652	-27,34	-5.328	-23,16
CEUTA	1.908	343	21,92	133	7,49
MELILLA	1.689	-168	-9,05	-514	-23,33
ZONA EXTRANJERA	870	50	6,10	-31	-3,44
<b>TOTAL</b>	<b>1.760.610</b>	<b>-35.132</b>	<b>-1,96</b>	<b>58.458</b>	<b>3,43</b>

(\*) Incluye contratos convertidos en indefinidos

**CONTRATOS INDEFINIDOS INICIALES Y CONVERSIONES**

	TOTAL	VARIACIÓN			
		MENSUAL		ANUAL	
		ABSOLUTA	RELATIVA	ABSOLUTA	RELATIVA
INDEFINIDOS (Bonif./no Bonif.)	105.299	-2.864	-2,65	2.233	2,17
INDEF. PERS. CON DISCAPACIDAD	714	-146	-16,98	-20	-2,72
<b>TOTAL INDEFINIDOS INICIALES</b>	<b>106.013</b>	<b>-3.010</b>	<b>-2,76</b>	<b>2.213</b>	<b>2,13</b>
CONVERSIONES	45.639	1.734	3,95	563	1,25
<b>TOTAL</b>	<b>151.652</b>	<b>-1.276</b>	<b>-0,83</b>	<b>2.776</b>	<b>1,86</b>

**CONTRATOS SEGÚN TIPO DE CONTRATACIÓN POR COMUNIDADES AUTÓNOMAS**

COMUNIDADES AUTÓNOMAS	TOTAL	INDEFINIDOS					TEMPORALES
		TOTAL	INDEF.(Bonif./no Bonif.)	PERS. CON DISCAPACIDAD	CONVERSIÓN	% S/TOT. NAC.INDF.	
ANDALUCIA	402.674	14.290	9.094	79	5.117	9,42	388.384
ARAGON	46.758	4.182	2.856	14	1.312	2,76	42.576
PRINCIPADO DE ASTURIAS	29.222	2.109	1.387	20	702	1,39	27.113
ILLES BALEARS	34.548	4.076	2.198	14	1.864	2,69	30.472
CANARIAS	67.417	6.993	4.316	25	2.652	4,61	60.424
CANTABRIA	19.001	1.491	923	6	562	0,98	17.510
CASTILLA-LA MANCHA	66.218	3.737	2.263	30	1.444	2,46	62.481
CASTILLA Y LEON	81.987	6.551	4.484	38	2.029	4,32	75.436
CATALUÑA	257.351	32.882	22.843	153	9.886	21,68	224.469
COM. VALENCIANA	177.071	16.965	12.128	74	4.763	11,19	160.106
EXTREMADURA	58.750	1.685	1.001	13	671	1,11	57.065
GALICIA	77.991	6.217	3.899	46	2.272	4,10	71.774
COM. DE MADRID	219.178	35.812	27.603	125	8.084	23,61	183.366
REGION DE MURCIA	83.015	5.740	4.099	45	1.596	3,78	77.275
COM. FORAL DE NAVARRA	31.187	1.597	1.071	8	518	1,05	29.590
PAIS VASCO	86.094	5.890	4.270	17	1.603	3,88	80.204
LA RIOJA	17.681	1.117	679	6	432	0,74	16.564
CEUTA	1.908	134	75		59	0,09	1.774
MELILLA	1.689	133	83	1	49	0,09	1.556
ZONA EXTRANJERA	870	51	27		24	0,03	819
<b>TOTAL</b>	<b>1.760.610</b>	<b>151.652</b>	<b>105.299</b>	<b>714</b>	<b>45.639</b>	<b>100,00</b>	<b>1.608.958</b>

**EVOLUCIÓN DE LOS CONTRATOS**

	AÑO 2014		AÑO 2015		VARIACIÓN ANUAL			
	MES	ACUMULADO	MES	ACUMULADO	MES		ACUMULADO	
					ABSOLUTA	RELATIVA	ABSOLUTA	RELATIVA
ENERO	1.259.240	1.259.240	1.367.795	1.367.795	108.555	8,62	108.555	8,62
FEBRERO	1.090.879	2.350.119	1.226.950	2.594.745	136.071	12,47	244.626	10,41
MARZO	1.216.637	3.566.756	1.441.775	4.036.520	225.138	18,50	469.764	13,17
ABRIL	1.296.529	4.863.285	1.440.381	5.476.901	143.852	11,10	613.616	12,62
MAYO	1.458.577	6.321.862	1.573.293	7.050.194	114.716	7,86	728.332	11,52
JUNIO	1.518.873	7.840.735	1.726.117	8.776.311	207.244	13,64	935.576	11,93
JULIO	1.645.236	9.485.971	1.795.713	10.572.024	150.477	9,15	1.086.053	11,45
AGOSTO	1.135.109	10.621.080	1.248.146	11.820.170	113.037	9,96	1.199.090	11,29
SEPTIEMBRE	1.634.444	12.255.524	1.795.742	13.615.912	161.298	9,87	1.360.388	11,10
<b>OCTUBRE</b>	<b>1.702.152</b>	<b>13.957.676</b>	<b>1.760.610</b>	<b>15.376.522</b>	<b>58.458</b>	<b>3,43</b>	<b>1.418.846</b>	<b>10,17</b>
NOVIEMBRE	1.385.351	15.343.027						
DICIEMBRE	1.384.062	16.727.089						

**EVOLUCIÓN DE LOS CONTRATOS INDEFINIDOS \***

	AÑO 2014		AÑO 2015		VARIACIÓN ANUAL			
	MES	ACUMULADO	MES	ACUMULADO	MES		ACUMULADO	
					ABSOLUTA	RELATIVA	ABSOLUTA	RELATIVA
ENERO	98.366	98.366	120.239	120.239	21.873	22,24	21.873	22,24
FEBRERO	97.804	196.170	120.281	240.520	22.477	22,98	44.350	22,61
MARZO	113.481	309.651	144.291	384.811	30.810	27,15	75.160	24,27
ABRIL	122.621	432.272	123.459	508.270	838	0,68	75.998	17,58
MAYO	115.935	548.207	124.605	632.875	8.670	7,48	84.668	15,44
JUNIO	110.258	658.465	126.856	759.731	16.598	15,05	101.266	15,38
JULIO	114.071	772.536	123.839	883.570	9.768	8,56	111.034	14,37
AGOSTO	72.955	845.491	80.290	963.860	7.335	10,05	118.369	14,00
SEPTIEMBRE	138.543	984.034	152.928	1.116.788	14.385	10,38	132.754	13,49
<b>OCTUBRE</b>	<b>148.876</b>	<b>1.132.910</b>	<b>151.652</b>	<b>1.268.440</b>	<b>2.776</b>	<b>1,86</b>	<b>135.530</b>	<b>11,96</b>
NOVIEMBRE	117.568	1.250.478						
DICIEMBRE	99.853	1.350.331						

**EVOLUCIÓN DE LOS CONTRATOS TEMPORALES**

	AÑO 2014		AÑO 2015		VARIACIÓN ANUAL			
	MES	ACUMULADO	MES	ACUMULADO	MES		ACUMULADO	
					ABSOLUTA	RELATIVA	ABSOLUTA	RELATIVA
ENERO	1.160.874	1.160.874	1.247.556	1.247.556	86.682	7,47	86.682	7,47
FEBRERO	993.075	2.153.949	1.106.669	2.354.225	113.594	11,44	200.276	9,30
MARZO	1.103.156	3.257.105	1.297.484	3.651.709	194.328	17,62	394.604	12,12
ABRIL	1.173.908	4.431.013	1.316.922	4.968.631	143.014	12,18	537.618	12,13
MAYO	1.342.642	5.773.655	1.448.688	6.417.319	106.046	7,90	643.664	11,15
JUNIO	1.408.615	7.182.270	1.599.261	8.016.580	190.646	13,53	834.310	11,62
JULIO	1.531.165	8.713.435	1.671.874	9.688.454	140.709	9,19	975.019	11,19
AGOSTO	1.062.154	9.775.589	1.167.856	10.856.310	105.702	9,95	1.080.721	11,06
SEPTIEMBRE	1.495.901	11.271.490	1.642.814	12.499.124	146.913	9,82	1.227.634	10,89
<b>OCTUBRE</b>	<b>1.553.276</b>	<b>12.824.766</b>	<b>1.608.958</b>	<b>14.108.082</b>	<b>55.682</b>	<b>3,58</b>	<b>1.283.316</b>	<b>10,01</b>
NOVIEMBRE	1.267.783	14.092.549						
DICIEMBRE	1.284.209	15.376.758						

(\*) Incluye contratos convertidos en indefinidos

OCTUBRE 2015

**CONTRATOS INDEFINIDOS POR TIPO DE JORNADA Y MODALIDAD**

	TOTAL	VARIACIÓN			
		MENSUAL		ANUAL	
		ABSOLUTA	RELATIVA	ABSOLUTA	RELATIVA
<b>JORNADA A TIEMPO COMPLETO:</b>					
INDEFINIDO (Bonif. / No Bonif.)	53.109	-2.096	-3,80	726	1,39
INDEFINIDOS PERSONAS CON DISCAPACIDAD	383	-103	-21,19	-50	-11,55
<b>TOTAL INDEFINIDOS INICIALES</b>	<b>53.492</b>	<b>-2.199</b>	<b>-3,95</b>	<b>676</b>	<b>1,28</b>
CONVERTIDOS EN INDEFINIDOS	27.560	1.375	5,25	1.579	6,08
<b>TOTAL</b>	<b>81.052</b>	<b>-824</b>	<b>-1,01</b>	<b>2.255</b>	<b>2,86</b>
<b>JORNADA A TIEMPO PARCIAL:</b>					
INDEFINIDO (Bonif. / No Bonif.)	34.480	-1.016	-2,86	-639	-1,82
INDEFINIDOS PERSONAS CON DISCAPACIDAD	276	-4	-1,43	36	15,00
<b>TOTAL INDEFINIDOS INICIALES</b>	<b>34.756</b>	<b>-1.020</b>	<b>-2,85</b>	<b>-603</b>	<b>-1,71</b>
CONVERTIDOS EN INDEFINIDOS	15.776	1.177	8,06	-854	-5,14
<b>TOTAL</b>	<b>50.532</b>	<b>157</b>	<b>0,31</b>	<b>-1.457</b>	<b>-2,80</b>
<b>FIJOS DISCONTINUOS:</b>					
INDEFINIDO (Bonif. / No Bonif.)	17.710	248	1,42	2.146	13,79
INDEFINIDOS PERSONAS CON DISCAPACIDAD	55	-39	-41,49	-6	-9,84
<b>TOTAL INDEFINIDOS INICIALES</b>	<b>17.765</b>	<b>209</b>	<b>1,19</b>	<b>2.140</b>	<b>13,70</b>
CONVERTIDOS EN INDEFINIDOS	2.303	-818	-26,21	-162	-6,57
<b>TOTAL</b>	<b>20.068</b>	<b>-609</b>	<b>-2,95</b>	<b>1.978</b>	<b>10,93</b>
<b>TOTAL</b>	<b>151.652</b>	<b>-1.276</b>	<b>-0,83</b>	<b>2.776</b>	<b>1,86</b>

**CONTRATOS INDEFINIDOS POR MODALIDAD**

	TOTAL	VARIACIÓN			
		MENSUAL		ANUAL	
		ABSOLUTA	RELATIVA	ABSOLUTA	RELATIVA
INDEFINIDOS (Bonif./no Bonif.)	105.299	-2.864	-2,65	2.233	2,17
INDEFINIDOS PERSONAS CON DISCAPACIDAD	714	-146	-20,45	-20	-2,72
<b>TOTAL INDEFINIDOS INICIALES</b>	<b>106.013</b>	<b>-3.010</b>	<b>-2,84</b>	<b>2.213</b>	<b>2,13</b>
CONVERSIONES	45.639	1.734	3,80	563	1,25
<b>TOTAL</b>	<b>151.652</b>	<b>-1.276</b>	<b>-0,83</b>	<b>2.776</b>	<b>1,86</b>

**CONVERTIDOS EN INDEFINIDOS SEGÚN CONTRATOS DE ORIGEN**

OBRA O SERVICIO	9.762	201	2,10	-1.142	-10,47
EVENTUAL CIRCUNS. PRODUCCIÓN	31.230	1.573	5,30	680	2,23
INTERINIDAD	1.284	101	8,54	141	12,34
TEMPORAL PERS. CON DISCAPACIDAD	364	54	17,42	-3	-0,82
SUSTITUCIÓN JUBILACIÓN 64 AÑOS	5	-11	-68,75	-4	-44,44
PRÁCTICAS	1.694	-512	-23,21	450	36,17
RELEVO	480	102	26,98	16	3,45
FORMACIÓN	793	217	37,67	424	114,91
OTROS CONTRATOS	27	9	50,00	1	3,85
<b>TOTAL</b>	<b>45.639</b>	<b>1.734</b>	<b>3,95</b>	<b>563</b>	<b>1,25</b>



OCTUBRE 2015

**CONTRATOS INDEFINIDOS POR SEXO, EDAD Y SECTOR DE ACTIVIDAD ECONÓMICA**

	TOTAL	VARIACIÓN			
		MENSUAL		ANUAL	
		ABSOLUTA	RELATIVA	ABSOLUTA	RELATIVA
<b>POR SEXO Y EDAD</b>					
<b>HOMBRES</b>					
< 25 años	10.097	324	3,32	1.152	12,88
25 - 44 años	51.123	1.472	2,96	340	0,67
>= 45 años	17.653	588	3,45	822	4,88
<b>TOTAL</b>	<b>78.873</b>	<b>2.384</b>	<b>3,12</b>	<b>2.314</b>	<b>3,02</b>
<b>MUJERES</b>					
< 25 años	9.919	-176	-1,74	669	7,23
25 - 44 años	46.153	-2.800	-5,72	-706	-1,51
>= 45 años	16.707	-684	-3,93	499	3,08
<b>TOTAL</b>	<b>72.779</b>	<b>-3.660</b>	<b>-4,79</b>	<b>462</b>	<b>0,64</b>
<b>AMBOS SEXOS</b>					
< 25 años	20.016	148	0,74	1.821	10,01
25 - 44 años	97.276	-1.328	-1,35	-366	-0,37
>= 45 años	34.360	-96	-0,28	1.321	4,00
<b>TOTAL</b>	<b>151.652</b>	<b>-1.276</b>	<b>-0,83</b>	<b>2.776</b>	<b>1,86</b>
<b>SECTOR</b>					
AGRICULTURA	7.326	3.115	73,97	1.362	22,84
INDUSTRIA	13.803	-26	-0,19	-14	-0,10
CONSTRUCCIÓN	8.062	434	5,69	315	4,07
SERVICIOS	122.461	-4.799	-3,77	1.113	0,92
<b>TOTAL</b>	<b>151.652</b>	<b>-1.276</b>	<b>-0,83</b>	<b>2.776</b>	<b>1,86</b>

**CONTRATOS INDEFINIDOS (CONVERSIONES) POR SEXO, EDAD Y SECTOR DE ACTIVIDAD ECONÓMICA**

	TOTAL	VARIACIÓN			
		MENSUAL		ANUAL	
		ABSOLUTA	RELATIVA	ABSOLUTA	RELATIVA
<b>POR SEXO Y EDAD</b>					
<b>HOMBRES</b>					
< 25 años	3.141	155	5,19	405	14,80
25 - 44 años	17.186	1.099	6,83	269	1,59
>= 45 años	5.117	408	8,66	414	8,80
<b>TOTAL</b>	<b>25.444</b>	<b>1.662</b>	<b>6,99</b>	<b>1.088</b>	<b>4,47</b>
<b>MUJERES</b>					
< 25 años	2.888	8	0,28	188	6,96
25 - 44 años	13.975	9	0,06	-541	-3,73
>= 45 años	3.332	55	1,68	-172	-4,91
<b>TOTAL</b>	<b>20.195</b>	<b>72</b>	<b>0,36</b>	<b>-525</b>	<b>-2,53</b>
<b>AMBOS SEXOS</b>					
< 25 años	6.029	163	2,78	593	10,91
25 - 44 años	31.161	1.108	3,69	-272	-0,87
>= 45 años	8.449	463	5,80	242	2,95
<b>TOTAL</b>	<b>45.639</b>	<b>1.734</b>	<b>3,95</b>	<b>563</b>	<b>1,25</b>
<b>SECTOR</b>					
AGRICULTURA	974	207	26,99	-73	-6,97
INDUSTRIA	5.935	619	11,64	438	7,97
CONSTRUCCIÓN	2.967	488	19,69	452	17,97
SERVICIOS	35.763	420	1,19	-254	-0,71
<b>TOTAL</b>	<b>45.639</b>	<b>1.734</b>	<b>3,95</b>	<b>563</b>	<b>1,25</b>

OCTUBRE 2015

**CONTRATOS INDEFINIDOS SEGÚN MODALIDAD POR EDAD, SEXO Y SECTOR DE ACTIVIDAD ECONÓMICA**

TIPO DE CONTRATO	TOTAL		EDAD DEL TRABAJADOR				
	MES	%	<20	20-24	25-29	30-44	>=45
INDEFINIDO (Bonif./No Bonif.)	105.299	69,43	2.045	11.899	17.965	47.781	25.609
INDEFINIDOS PERSONAS CON DISCAPACIDAD	714	0,47	4	39	60	309	302
<b>TOTAL INDEFINIDOS INICIALES</b>	<b>106.013</b>	<b>69,91</b>	<b>2.049</b>	<b>11.938</b>	<b>18.025</b>	<b>48.090</b>	<b>25.911</b>
CONVERTIDOS EN INDEFINIDOS	45.639	30,09	512	5.517	9.439	21.722	8.449
<b>TOTAL</b>	<b>151.652</b>	<b>100,00</b>	<b>2.561</b>	<b>17.455</b>	<b>27.464</b>	<b>69.812</b>	<b>34.360</b>

**CONVERTIDOS EN INDEFINIDOS SEGÚN CONTRATOS DE ORIGEN**

OBRA O SERVICIO	9.762	21,39	47	581	1.546	5.303	2.285
EVENT. CIRCUNST. PRODUCCIÓN	31.230	68,43	431	3.997	6.102	15.064	5.636
INTERINIDAD	1.284	2,81	9	166	290	591	228
TEMP. PERSONAS CON DISCAPACIDAD	364	0,80		18	31	160	155
SUSTITUCIÓN JUBILACIÓN 64 AÑOS	5	0,01			1	3	1
PRÁCTICAS	1.694	3,71	1	444	1.046	188	15
RELEVO	480	1,05	1	12	75	276	116
FORMACIÓN	793	1,74	23	296	346	125	3
OTROS CONTRATOS	27	0,06		3	2	12	10
<b>TOTAL</b>	<b>45.639</b>	<b>100,00</b>	<b>512</b>	<b>5.517</b>	<b>9.439</b>	<b>21.722</b>	<b>8.449</b>

TIPO DE CONTRATO	TOTAL	SEXO		SECTOR DE ACTIVIDAD ECONÓMICA			
		HOMBRES	MUJERES	AGRICULTURA	INDUSTRIA	CONSTRUCCIÓN	SERVICIOS
INDEFINIDO (Bonif./No Bonif.)	105.299	53.023	52.276	6.341	7.805	5.066	86.087
INDEFINIDOS PERSONAS CON DISCAPACIDAD	714	406	308	11	63	29	611
<b>TOTAL INDEFINIDOS INICIALES</b>	<b>106.013</b>	<b>53.429</b>	<b>52.584</b>	<b>6.352</b>	<b>7.868</b>	<b>5.095</b>	<b>86.698</b>
CONVERTIDOS EN INDEFINIDOS	45.639	25.444	20.195	974	5.935	2.967	35.763
<b>TOTAL</b>	<b>151.652</b>	<b>78.873</b>	<b>72.779</b>	<b>7.326</b>	<b>13.803</b>	<b>8.062</b>	<b>122.461</b>

**CONVERTIDOS EN INDEFINIDOS SEGÚN CONTRATOS DE ORIGEN:**

OBRA O SERVICIO	9.762	6.092	3.670	494	1.537	1.494	6.237
EVENT. CIRCUNST. PRODUCCIÓN	31.230	16.887	14.343	448	3.726	1.354	25.702
INTERINIDAD	1.284	556	728	8	165	9	1.102
TEMP. PERSONAS CON DISCAPACIDAD	364	247	117	7	39	6	312
SUSTITUCIÓN JUBILACIÓN 64 AÑOS	5	2	3				5
PRÁCTICAS	1.694	887	807	8	242	51	1.393
RELEVO	480	320	160	1	106	12	361
FORMACIÓN	793	436	357	8	119	40	626
OTROS CONTRATOS	27	17	10		1	1	25
<b>TOTAL</b>	<b>45.639</b>	<b>25.444</b>	<b>20.195</b>	<b>974</b>	<b>5.935</b>	<b>2.967</b>	<b>35.763</b>

OCTUBRE 2015

**CONTRATOS TEMPORALES POR TIPO DE JORNADA Y MODALIDAD**

	TOTAL	VARIACIÓN			
		MENSUAL		ANUAL	
		ABSOLUTA	RELATIVA	ABSOLUTA	RELATIVA
<b>JORNADA A TIEMPO COMPLETO:</b>					
OBRA O SERVICIO	466.947	-52.626	-10,13	-14.257	-2,96
EVENTUALES CIRCUNSTANCIAS DE LA PRODUCCIÓN	418.592	11.175	2,74	40.279	10,65
INTERINIDAD	89.065	-1.203	-1,33	2.620	3,03
JUBILACIÓN ESPECIAL 64 AÑOS	55	-38	-40,86	-5	-8,33
RELEVO	668	29	4,54	10	1,52
TEMPORAL PERS. CON DISCAPACIDAD	992	53	5,64	26	2,69
PRÁCTICAS	6.155	-463	-7,00	755	13,98
FORMACIÓN	16.507	1.270	8,33	3.719	29,08
OTROS CONTRATOS	8.062	-4.132	-33,89	1.159	16,79
<b>TOTAL</b>	<b>1.007.043</b>	<b>-45.935</b>	<b>-4,36</b>	<b>34.306</b>	<b>3,53</b>
<b>JORNADA A TIEMPO PARCIAL:</b>					
OBRA O SERVICIO	253.228	13.694	5,72	3.218	1,29
EVENTUALES CIRCUNSTANCIAS DE LA PRODUCCIÓN	286.791	2.463	0,87	17.955	6,68
INTERINIDAD	54.674	-1.510	-2,69	1.046	1,95
RELEVO	757	-815	-51,84	-96	-11,25
JUBILACIÓN PARCIAL	2.430	-730	-23,10	-48	-1,94
TEMPORAL PERS. CON DISCAPACIDAD	766	-15	-1,92	-97	-11,24
PRÁCTICAS	2.472	-907	-26,84	287	13,14
OTROS CONTRATOS	797	-101	-11,25	-889	-52,73
<b>TOTAL</b>	<b>601.915</b>	<b>12.079</b>	<b>2,05</b>	<b>21.376</b>	<b>3,68</b>
<b>TOTAL</b>	<b>1.608.958</b>	<b>-33.856</b>	<b>-2,06</b>	<b>55.682</b>	<b>3,58</b>

**CONTRATOS TEMPORALES POR MODALIDAD**

	TOTAL	VARIACIÓN			
		MENSUAL		ANUAL	
		ABSOLUTA	RELATIVA	ABSOLUTA	RELATIVA
OBRA O SERVICIO	720.175	-38.932	-5,13	-11.039	-1,51
EVENTUALES CIRCUNSTANCIAS DE LA PRODUCCIÓN	705.383	13.638	1,97	58.234	9,00
INTERINIDAD	143.739	-2.713	-1,85	3.666	2,62
JUBILACIÓN ESPECIAL 64 AÑOS	55	-38	-40,86	-5	-8,33
RELEVO	1.425	-786	-35,55	-86	-5,69
JUBILACIÓN PARCIAL	2.430	-730	-23,10	-48	-1,94
TEMPORAL PERS. CON DISCAPACIDAD	1.758	38	2,21	-71	-3,88
PRÁCTICAS	8.627	-1.370	-13,70	1.042	13,74
FORMACIÓN	16.507	1.270	8,33	3.719	29,08
OTROS CONTRATOS	8.859	-4.233	-32,33	270	3,14
<b>TOTAL</b>	<b>1.608.958</b>	<b>-33.856</b>	<b>-2,06</b>	<b>55.682</b>	<b>3,58</b>

**CONTRATOS FORMATIVOS**

	TOTAL	VARIACIÓN			
		MENSUAL		ANUAL	
		ABSOLUTA	RELATIVA	ABSOLUTA	RELATIVA
PRÁCTICAS	8.627	-1.370	-13,70	1.042	13,74
FORMACIÓN	16.507	1.270	8,33	3.719	29,08
<b>TOTAL</b>	<b>25.134</b>	<b>-100</b>	<b>-0,40</b>	<b>4.761</b>	<b>23,37</b>

**EVOLUCIÓN DE LOS CONTRATOS**

	VARIACIÓN RELATIVA			INDEFINIDOS				TEMPORALES			
	TOTAL	VARIACIÓN RELATIVA		TOTAL	% SOBRE TOTAL CONT.	VARIACIÓN RELATIVA		TOTAL	% SOBRE TOTAL CONT.	VARIACIÓN RELATIVA	
		MENSUAL	ANUAL			MENSUAL	ANUAL			MENSUAL	ANUAL
<b>AÑO 2011</b>											
ENERO	1.116.019	-6,20	6,26	102.733	9,21%	10,26	8,60	1.013.286	90,79%	-7,60	6,03
FEBRERO	1.011.418	-9,37	-1,63	94.363	9,33%	-8,15	-6,77	917.055	90,67%	-9,50	-1,07
MARZO	1.154.903	14,19	-2,89	111.118	9,62%	17,76	-5,78	1.043.785	90,38%	13,82	-2,58
ABRIL	1.067.046	-7,61	-1,06	96.242	9,02%	-13,39	-6,54	970.804	90,98%	-6,99	-0,49
MAYO	1.288.914	20,79	9,04	103.176	8,00%	7,20	-4,70	1.185.738	92,00%	22,14	10,42
JUNIO	1.312.519	1,83	1,15	94.924	7,23%	-8,00	-3,88	1.217.595	92,77%	2,69	1,56
JULIO	1.349.286	2,80	-3,43	89.911	6,66%	-5,28	-6,17	1.259.375	93,34%	3,43	-3,23
AGOSTO	1.061.303	-21,34	5,06	66.118	6,23%	-26,46	-1,09	995.185	93,77%	-20,98	5,49
SEPTIEMBRE	1.393.728	31,32	0,25	104.716	7,51%	58,38	-14,23	1.289.012	92,49%	29,52	1,64
<b>OCTUBRE</b>	<b>1.294.801</b>	<b>-7,10</b>	<b>-3,81</b>	<b>97.265</b>	<b>7,51%</b>	<b>-7,12</b>	<b>-17,87</b>	<b>1.197.536</b>	<b>92,49%</b>	<b>-7,10</b>	<b>-2,45</b>
NOVIEMBRE	1.217.830	-5,94	-3,15	83.919	6,89%	-13,72	-22,39	1.133.911	93,11%	-5,31	-1,34
DICIEMBRE	1.165.465	-4,30	-2,05	65.678	5,64%	-21,74	-29,51	1.099.787	94,36%	-3,01	0,29
<b>AÑO 2012</b>											
ENERO	1.042.194	-10,58	-6,62	78.364	7,52%	19,32	-23,72	963.830	92,48%	-12,36	-4,88
FEBRERO	989.988	-5,01	-2,12	96.448	9,74%	23,08	2,21	893.540	90,26%	-7,29	-2,56
MARZO	1.054.717	6,54	-8,67	117.531	11,14%	21,86	5,77	937.186	88,86%	4,88	-10,21
ABRIL	1.038.612	-1,53	-2,66	115.253	11,10%	-1,94	19,75	923.359	88,90%	-1,48	-4,89
MAYO	1.247.101	20,07	-3,24	126.489	10,14%	9,75	22,60	1.120.612	89,86%	21,36	-5,49
JUNIO	1.386.339	11,16	5,62	168.131	12,13%	32,92	77,12	1.218.208	87,87%	8,71	0,05
JULIO	1.526.758	10,13	13,15	230.460	15,09%	37,07	156,32	1.296.298	84,91%	6,41	2,93
AGOSTO	1.043.794	-31,63	-1,65	74.440	7,13%	-67,70	12,59	969.354	92,87%	-25,22	-2,60
SEPTIEMBRE	1.274.043	22,06	-8,59	117.683	9,24%	58,09	12,38	1.156.360	90,76%	19,29	-10,29
<b>OCTUBRE</b>	<b>1.427.173</b>	<b>12,02</b>	<b>10,22</b>	<b>130.632</b>	<b>9,15%</b>	<b>11,00</b>	<b>34,31</b>	<b>1.296.541</b>	<b>90,85%</b>	<b>12,12</b>	<b>8,27</b>
NOVIEMBRE	1.151.771	-19,30	-5,42	100.179	8,70%	-23,31	19,38	1.051.592	91,30%	-18,89	-7,26
DICIEMBRE	1.058.501	-8,10	-9,18	77.366	7,31%	-22,77	17,80	981.135	92,69%	-6,70	-10,79
<b>AÑO 2013</b>											
ENERO	1.101.819	4,09	5,72	100.609	9,13%	30,04	28,39	1.001.210	90,87%	2,05	3,88
FEBRERO	949.844	-13,79	-4,05	91.584	9,64%	-8,97	-5,04	858.260	90,36%	-14,28	-3,95
MARZO	969.627	2,08	-8,07	98.068	10,11%	7,08	-16,56	871.559	89,89%	1,55	-7,00
ABRIL	1.153.140	18,93	11,03	98.349	8,53%	0,29	-14,67	1.054.791	91,47%	21,02	14,23
MAYO	1.283.261	11,28	2,90	95.856	7,47%	-2,53	-24,22	1.187.405	92,53%	12,57	5,96
JUNIO	1.277.255	-0,47	-7,87	87.349	6,84%	-8,87	-48,05	1.189.906	93,16%	0,21	-2,32
JULIO	1.507.341	18,01	-1,27	96.338	6,39%	10,29	-58,20	1.411.003	93,61%	18,58	8,85
AGOSTO	1.043.166	-30,79	-0,06	62.454	5,99%	-35,17	-16,10	980.712	94,01%	-30,50	1,17
SEPTIEMBRE	1.392.429	33,48	9,29	107.136	7,69%	71,54	-8,96	1.285.293	92,31%	31,06	11,15
<b>OCTUBRE</b>	<b>1.582.400</b>	<b>13,64</b>	<b>10,88</b>	<b>119.400</b>	<b>7,55%</b>	<b>11,45</b>	<b>-8,60</b>	<b>1.463.000</b>	<b>92,45%</b>	<b>13,83</b>	<b>12,84</b>
NOVIEMBRE	1.241.479	-21,54	7,79	94.014	7,57%	-21,26	-6,15	1.147.465	92,43%	-21,57	9,12
DICIEMBRE	1.290.853	3,98	21,95	83.792	6,49%	-10,87	8,31	1.207.061	93,51%	5,19	23,03
<b>AÑO 2014</b>											
ENERO	1.259.240	-2,45	14,29	98.366	7,81%	17,39	-2,23	1.160.874	92,19%	-3,83	15,95
FEBRERO	1.090.879	-13,37	14,85	97.804	8,97%	-0,57	6,79	993.075	91,03%	-14,45	15,71
MARZO	1.216.637	11,53	25,47	113.481	9,33%	16,03	15,72	1.103.156	90,67%	11,08	26,57
ABRIL	1.296.529	6,57	12,43	122.621	9,46%	8,05	24,68	1.173.908	90,54%	6,41	11,29
MAYO	1.458.577	12,50	13,66	115.935	7,95%	-5,45	20,95	1.342.642	92,05%	14,37	13,07
JUNIO	1.518.873	4,13	18,92	110.258	7,26%	-4,90	26,23	1.408.615	92,74%	4,91	18,38
JULIO	1.645.236	8,32	9,15	114.071	6,93%	3,46	18,41	1.531.165	93,07%	8,70	8,52
AGOSTO	1.135.109	-31,01	8,81	72.955	6,43%	-36,04	16,81	1.062.154	93,57%	-30,63	8,30
SEPTIEMBRE	1.634.444	43,99	17,38	138.543	8,48%	89,90	29,32	1.495.901	91,52%	40,84	16,39
<b>OCTUBRE</b>	<b>1.702.152</b>	<b>4,14</b>	<b>7,57</b>	<b>148.876</b>	<b>8,75%</b>	<b>7,46</b>	<b>24,69</b>	<b>1.553.276</b>	<b>91,25%</b>	<b>3,84</b>	<b>6,17</b>
NOVIEMBRE	1.385.351	-18,61	11,59	117.568	8,49%	-21,03	25,05	1.267.783	91,51%	-18,38	10,49
DICIEMBRE	1.384.062	-0,09	7,22	99.853	7,21%	-15,07	19,17	1.284.209	92,79%	1,30	6,39
<b>AÑO 2015</b>											
ENERO	1.367.795	-1,18	8,62	120.239	8,79%	20,42	22,24	1.247.556	91,21%	-2,85	7,47
FEBRERO	1.226.950	-10,30	12,47	120.281	9,80%	0,03	22,98	1.106.669	90,20%	-11,29	11,44
MARZO	1.441.775	17,51	18,50	144.291	10,01%	19,96	27,15	1.297.484	89,99%	17,24	17,62
ABRIL	1.440.381	-0,10	11,10	123.459	8,57%	-14,44	0,68	1.316.922	91,43%	1,50	12,18
MAYO	1.573.293	9,23	7,86	124.605	7,92%	0,93	7,48	1.448.688	92,08%	10,01	7,90
JUNIO	1.726.117	9,71	13,64	126.856	7,35%	1,81	15,05	1.599.261	92,65%	10,39	13,53
JULIO	1.795.713	4,03	9,15	123.839	6,90%	-2,38	8,56	1.671.874	93,10%	4,54	9,19
AGOSTO	1.248.146	-30,49	9,96	80.290	6,43%	-35,17	10,05	1.167.856	93,57%	-30,15	9,95
SEPTIEMBRE	1.795.742	43,87	9,87	152.928	8,52%	90,47	10,38	1.642.814	91,48%	40,67	9,82
<b>OCTUBRE</b>	<b>1.760.610</b>	<b>-1,96</b>	<b>3,43</b>	<b>151.652</b>	<b>8,61%</b>	<b>-0,83</b>	<b>1,86</b>	<b>1.608.958</b>	<b>91,39%</b>	<b>-2,06</b>	<b>3,58</b>
NOVIEMBRE											
DICIEMBRE											

OCTUBRE 2015

**PERSONAS CONTRATADAS SEGÚN SEXO POR TIPO DE CONTRATO**

	AMBOS SEXOS			HOMBRES			MUJERES		
	CONTRATOS	PERSONAS	MEDIA	CONTRATOS	PERSONAS	MEDIA	CONTRATOS	PERSONAS	MEDIA
<b>TOTAL CONTRATOS</b>	<b>1.760.610</b>	<b>1.302.591</b>	<b>1,35</b>	<b>974.542</b>	<b>708.208</b>	<b>1,38</b>	<b>786.068</b>	<b>594.383</b>	<b>1,32</b>
<b>INDEFINIDOS</b>	<b>151.652</b>	<b>149.890</b>	<b>1,01</b>	<b>78.873</b>	<b>78.067</b>	<b>1,01</b>	<b>72.779</b>	<b>71.823</b>	<b>1,01</b>
<b>TEMPORALES</b>	<b>1.608.958</b>	<b>1.160.315</b>	<b>1,39</b>	<b>895.669</b>	<b>634.050</b>	<b>1,41</b>	<b>713.289</b>	<b>526.265</b>	<b>1,36</b>
OBRA O SERVICIO	720.175	561.622	1,28	449.665	339.322	1,33	270.510	222.300	1,22
EVENTUAL CC PRODUCCION	705.383	504.761	1,40	383.594	269.128	1,43	321.789	235.633	1,37
INTERINIDAD	143.739	104.716	1,37	42.888	32.353	1,33	100.851	72.363	1,39
TEMPORAL PERS. CON DISCAPACIDAD	1.758	1.736	1,01	1.061	1.050	1,01	697	686	1,02
RELEVO	1.425	1.407	1,01	723	718	1,01	702	689	1,02
JUBILACION PARCIAL	2.430	2.406	1,01	1.630	1.620	1,01	800	786	1,02
SUSTITUCION POR JUBILACION 64 AÑOS	55	55	1,00	22	22	1,00	33	33	1,00
PRACTICAS	8.627	8.575	1,01	4.205	4.187	1,00	4.422	4.388	1,01
FORMACION	16.507	16.432	1,00	8.231	8.195	1,00	8.276	8.237	1,00
OTROS CONTRATOS	8.859	5.886	1,51	3.650	2.709	1,35	5.209	3.177	1,64

## CONTRATOS POR CC.AA. Y PROVINCIAS

PROVINCIA AUTONOMÍA	TOTAL	VARIACIÓN			
		MENSUAL		ANUAL	
		ABSOLUTA	RELATIVA	ABSOLUTA	RELATIVA
ALMERIA	38.105	5.410	16,55	2.317	6,47
CADIZ	49.824	389	0,79	2.360	4,97
CORDOBA	43.131	4.833	12,62	309	0,72
GRANADA	36.867	-803	-2,13	477	1,31
HUELVA	42.188	8.579	25,53	-22	-0,05
JAEN	31.186	-590	-1,86	1.377	4,62
MALAGA	62.696	2.818	4,71	2.995	5,02
SEVILLA	98.677	-7.116	-6,73	-2.996	-2,95
ANDALUCIA	402.674	13.520	3,47	6.817	1,72
HUESCA	6.474	-468	-6,74	517	8,68
TERUEL	3.883	-101	-2,54	562	16,92
ZARAGOZA	36.401	-2.340	-6,04	2.116	6,17
ARAGON	46.758	-2.909	-5,86	3.195	7,33
PRINCIPADO DE ASTURIAS	29.222	568	1,98	2.055	7,56
ILLES BALEARS	34.548	-4.368	-11,22	3.313	10,61
PALMAS LAS	35.484	1.635	4,83	-1.219	-3,32
STA. CRUZ DE TENERIFE	31.933	460	1,46	552	1,76
CANARIAS	67.417	2.095	3,21	-667	-0,98
CANTABRIA	19.001	-152	-0,79	630	3,43
ALBACETE	15.059	-10.017	-39,95	77	0,51
CIUDAD REAL	15.289	-24.917	-61,97	104	0,68
CUENCA	5.482	-6.464	-54,11	-193	-3,40
GUADALAJARA	11.155	-619	-5,26	2.278	25,66
TOLEDO	19.233	-10.264	-34,80	1.358	7,60
CASTILLA-LA MANCHA	66.218	-52.281	-44,12	3.624	5,79
AVILA	6.237	1.084	21,04	167	2,75
BURGOS	13.457	-24	-0,18	-1.100	-7,56
LEON	11.210	-1.935	-14,72	202	1,84
PALENCIA	6.450	-878	-11,98	791	13,98
SALAMANCA	10.016	-1.192	-10,64	829	9,02
SEGOVIA	7.056	927	15,12	791	12,63
SORIA	2.861	-263	-8,42	305	11,93
VALLADOLID	19.869	-1.892	-8,69	495	2,55
ZAMORA	4.831	-1.330	-21,59	444	10,12
CASTILLA Y LEON	81.987	-5.503	-6,29	2.924	3,70
BARCELONA	198.002	12.739	6,88	4.611	2,38
GIRONA	20.746	-2.421	-10,45	1.449	7,51
LLEIDA	11.551	-3.291	-22,17	-704	-5,74
TARRAGONA	27.052	3.166	13,25	357	1,34
CATALUÑA	257.351	10.193	4,12	5.713	2,27
ALICANTE/ALACANT	52.977	-721	-1,34	-444	-0,83
CASTELLON/CASTELLO	21.179	4.374	26,03	1.399	7,07
VALENCIA	102.915	15.747	18,07	3.989	4,03
COM. VALENCIANA	177.071	19.400	12,30	4.944	2,87
BADAJOS	44.324	-4.211	-8,68	4.734	11,96
CACERES	14.426	-1.189	-7,61	481	3,45
EXTREMADURA	58.750	-5.400	-8,42	5.215	9,74
CORUÑA A	32.395	-2.947	-8,34	-873	-2,62
LUGO	8.486	-847	-9,08	106	1,26
OURENSE	5.708	-1.843	-24,41	-129	-2,21
PONTEVEDRA	31.402	-3.925	-11,11	716	2,33
GALICIA	77.991	-9.562	-10,92	-180	-0,23
COM. DE MADRID	219.178	3.186	1,48	16.178	7,97
REGION DE MURCIA	83.015	10.961	15,21	4.331	5,50
COM. FORAL DE NAVARRA	31.187	-5.411	-14,78	3.518	12,71
ARABA/ALAVA	17.173	-3.486	-16,87	-2.362	-12,09
BIZKAIA	43.403	-500	-1,14	2.515	6,15
GIPUZKOA	25.518	944	3,84	2.435	10,55
PAIS VASCO	86.094	-3.042	-3,41	2.588	3,10
LA RIOJA	17.681	-6.652	-27,34	-5.328	-23,16
CEUTA	1.908	343	21,92	133	7,49
MELILLA	1.689	-168	-9,05	-514	-23,33
ZONA EXTRANJERA	870	50	6,10	-31	-3,44
<b>TOTAL</b>	<b>1.760.610</b>	<b>-35.132</b>	<b>-1,96</b>	<b>58.458</b>	<b>3,43</b>

OCTUBRE 2015

**CONTRATOS INDEFINIDOS POR CC.AA. Y PROVINCIAS \***

PROVINCIA AUTONOMÍA	TOTAL	VARIACIÓN			
		MENSUAL		ANUAL	
		ABSOLUTA	RELATIVA	ABSOLUTA	RELATIVA
ALMERIA	1.727	137	8,62	211	13,92
CADIZ	1.606	-74	-4,40	-46	-2,78
CORDOBA	1.209	-118	-8,89	43	3,69
GRANADA	1.517	-170	-10,08	26	1,74
HUELVA	615	-168	-21,46	-144	-18,97
JAEN	812	-84	-9,38	30	3,84
MALAGA	3.357	-255	-7,06	-392	-10,46
SEVILLA	3.447	-895	-20,61	81	2,41
ANDALUCIA	14.290	-1.627	-10,22	-191	-1,32
HUESCA	693	21	3,13	130	23,09
TERUEL	356	83	30,40	54	17,88
ZARAGOZA	3.133	0	0,00	421	15,52
ARAGON	4.182	104	2,55	605	16,91
PRINCIPADO DE ASTURIAS	2.109	95	4,72	-58	-2,68
ILLES BALEARS	4.076	-1.661	-28,95	125	3,16
PALMAS LAS	3.608	-173	-4,58	-340	-8,61
STA. CRUZ DE TENERIFE	3.385	98	2,98	200	6,28
CANARIAS	6.993	-75	-1,06	-140	-1,96
CANTABRIA	1.491	185	14,17	80	5,67
ALBACETE	734	34	4,86	-129	-14,95
CIUDAD REAL	678	-159	-19,00	-156	-18,71
CUENCA	387	-134	-25,72	-23	-5,61
GUADALAJARA	607	-32	-5,01	-113	-15,69
TOLEDO	1.331	-196	-12,84	-84	-5,94
CASTILLA-LA MANCHA	3.737	-487	-11,53	-505	-11,90
AVILA	414	120	40,82	128	44,76
BURGOS	1.013	63	6,63	44	4,54
LEON	1.070	69	6,89	-7	-0,65
PALENCIA	330	-41	-11,05	4	1,23
SALAMANCA	767	-5	-0,65	65	9,26
SEGOVIA	756	373	97,39	74	10,85
SORIA	221	10	4,74	3	1,38
VALLADOLID	1.768	312	21,43	226	14,66
ZAMORA	212	-64	-23,19	-77	-26,64
CASTILLA Y LEON	6.551	837	14,65	460	7,55
BARCELONA	26.412	-42	-0,16	1.817	7,39
GIRONA	2.808	-51	-1,78	7	0,25
LLEIDA	1.323	11	0,84	3	0,23
TARRAGONA	2.339	239	11,38	257	12,34
CATALUÑA	32.882	157	0,48	2.084	6,77
ALICANTE/ALACANT	4.893	-19	-0,39	-70	-1,41
CASTELLON/CASTELLO	3.197	1.349	73,00	794	33,04
VALENCIA	8.875	961	12,14	241	2,79
COM. VALENCIANA	16.965	2.291	15,61	965	6,03
BADAJOS	967	-17	-1,73	-167	-14,73
CACERES	718	91	14,51	92	14,70
EXTREMADURA	1.685	74	4,59	-75	-4,26
CORUÑA A	2.931	254	9,49	-65	-2,17
LUGO	768	-75	-8,90	8	1,05
OURENSE	544	30	5,84	-52	-8,72
PONTEVEDRA	1.974	-89	-4,31	-257	-11,52
GALICIA	6.217	120	1,97	-366	-5,56
COM. DE MADRID	35.812	-927	-2,52	-763	-2,09
REGION DE MURCIA	5.740	622	12,15	23	0,40
COM. FORAL DE NAVARRA	1.597	-292	-15,46	58	3,77
ARABA/ALAVA	815	-195	-19,31	-42	-4,90
BIZKAIA	3.107	-376	-10,80	150	5,07
GIPUZKOA	1.968	-89	-4,33	206	11,69
PAIS VASCO	5.890	-660	-10,08	314	5,63
LA RIOJA	1.117	-4	-0,36	155	16,11
CEUTA	134	9	7,20	1	0,75
MELILLA	133	-5	-3,62	13	10,83
ZONA EXTRANJERA	51	-32	-38,55	-9	-15,00
<b>TOTAL</b>	<b>151.652</b>	<b>-1.276</b>	<b>-0,83</b>	<b>2.776</b>	<b>1,86</b>

(\*) Incluye contratos convertidos en indefinidos

OCTUBRE 2015

**CONTRATOS TEMPORALES POR CC.AA. Y PROVINCIAS**

PROVINCIA AUTONOMÍA	TOTAL	VARIACIÓN			
		MENSUAL		ANUAL	
		ABSOLUTA	RELATIVA	ABSOLUTA	RELATIVA
ALMERIA	36.378	5.273	16,95	2.106	6,14
CADIZ	48.218	463	0,97	2.406	5,25
CORDOBA	41.922	4.951	13,39	266	0,64
GRANADA	35.350	-633	-1,76	451	1,29
HUELVA	41.573	8.747	26,65	122	0,29
JAEN	30.374	-506	-1,64	1.347	4,64
MALAGA	59.339	3.073	5,46	3.387	6,05
SEVILLA	95.230	-6.221	-6,13	-3.077	-3,13
ANDALUCIA	388.384	15.147	4,06	7.008	1,84
HUESCA	5.781	-489	-7,80	387	7,17
TERUEL	3.527	-184	-4,96	508	16,83
ZARAGOZA	33.268	-2.340	-6,57	1.695	5,37
ARAGON	42.576	-3.013	-6,61	2.590	6,48
PRINCIPADO DE ASTURIAS	27.113	473	1,78	2.113	8,45
ILLES BALEARS	30.472	-2.707	-8,16	3.188	11,68
PALMAS LAS	31.876	1.808	6,01	-879	-2,68
STA. CRUZ DE TENERIFE	28.548	362	1,28	352	1,25
CANARIAS	60.424	2.170	3,73	-527	-0,86
CANTABRIA	17.510	-337	-1,89	550	3,24
ALBACETE	14.325	-10.051	-41,23	206	1,46
CIUDAD REAL	14.611	-24.758	-62,89	260	1,81
CUENCA	5.095	-6.330	-55,40	-170	-3,23
GUADALAJARA	10.548	-587	-5,27	2.391	29,31
TOLEDO	17.902	-10.068	-36,00	1.442	8,76
CASTILLA-LA MANCHA	62.481	-51.794	-45,32	4.129	7,08
AVILA	5.823	964	19,84	39	0,67
BURGOS	12.444	-87	-0,69	-1.144	-8,42
LEON	10.140	-2.004	-16,50	209	2,10
PALENCIA	6.120	-837	-12,03	787	14,76
SALAMANCA	9.249	-1.187	-11,37	764	9,00
SEGOVIA	6.300	554	9,64	717	12,84
SORIA	2.640	-273	-9,37	302	12,92
VALLADOLID	18.101	-2.204	-10,85	269	1,51
ZAMORA	4.619	-1.266	-21,51	521	12,71
CASTILLA Y LEON	75.436	-6.340	-7,75	2.464	3,38
BARCELONA	171.590	12.781	8,05	2.794	1,66
GIRONA	17.938	-2.370	-11,67	1.442	8,74
LLEIDA	10.228	-3.302	-24,41	-707	-6,47
TARRAGONA	24.713	2.927	13,44	100	0,41
CATALUÑA	224.469	10.036	4,68	3.629	1,64
ALICANTE/ALACANT	48.084	-702	-1,44	-374	-0,77
CASTELLON/CASTELLO	17.982	3.025	20,22	605	3,48
VALENCIA	94.040	14.786	18,66	3.748	4,15
COM. VALENCIANA	160.106	17.109	11,96	3.979	2,55
BADAJOS	43.357	-4.194	-8,82	4.901	12,74
CACERES	13.708	-1.280	-8,54	389	2,92
EXTREMADURA	57.065	-5.474	-8,75	5.290	10,22
CORUÑA A	29.464	-3.201	-9,80	-808	-2,67
LUGO	7.718	-772	-9,09	98	1,29
OURENSE	5.164	-1.873	-26,62	-77	-1,47
PONTEVEDRA	29.428	-3.836	-11,53	973	3,42
GALICIA	71.774	-9.682	-11,89	186	0,26
COM. DE MADRID	183.366	4.113	2,29	16.941	10,18
REGION DE MURCIA	77.275	10.339	15,45	4.308	5,90
COM. FORAL DE NAVARRA	29.590	-5.119	-14,75	3.460	13,24
ARABA/ALAVA	16.358	-3.291	-16,75	-2.320	-12,42
BIZKAIA	40.296	-124	-0,31	2.365	6,24
GIPUZKOA	23.550	1.033	4,59	2.229	10,45
PAIS VASCO	80.204	-2.382	-2,88	2.274	2,92
LA RIOJA	16.564	-6.648	-28,64	-5.483	-24,87
CEUTA	1.774	334	23,19	132	8,04
MELILLA	1.556	-163	-9,48	-527	-25,30
ZONA EXTRANJERA	819	82	11,13	-22	-2,62
<b>TOTAL</b>	<b>1.608.958</b>	<b>-33.856</b>	<b>-2,06</b>	<b>55.682</b>	<b>3,58</b>



**CONTRATOS POR CC.AA. Y PROVINCIAS. DATOS ACUMULADOS**

PROVINCIA						
AUTONOMÍA	TOTAL	INDEFINIDOS *	% S / TOTAL	TEMPORALES	% S / TOTAL	
ALMERIA	248.553	11.787	4,74	236.766	95,26	
CADIZ	470.542	16.920	3,60	453.622	96,40	
CORDOBA	367.354	10.359	2,82	356.995	97,18	
GRANADA	377.149	13.280	3,52	363.869	96,48	
HUELVA	346.986	7.799	2,25	339.187	97,75	
JAEN	302.751	7.041	2,33	295.710	97,67	
MALAGA	570.770	34.310	6,01	536.460	93,99	
SEVILLA	805.033	32.190	4,00	772.843	96,00	
ANDALUCIA	3.489.138	133.686	3,83	3.355.452	96,17	
HUESCA	75.511	5.998	7,94	69.513	92,06	
TERUEL	34.534	2.800	8,11	31.734	91,89	
ZARAGOZA	322.253	26.393	8,19	295.860	91,81	
ARAGON	432.298	35.191	8,14	397.107	91,86	
PRINCIPADO DE ASTURIAS	265.119	18.348	6,92	246.771	93,08	
ILLES BALEARS	393.544	46.018	11,69	347.526	88,31	
PALMAS LAS	309.207	32.851	10,62	276.356	89,38	
STA. CRUZ DE TENERIFE	277.232	29.477	10,63	247.755	89,37	
CANARIAS	586.439	62.328	10,63	524.111	89,37	
CANTABRIA	183.036	11.508	6,29	171.528	93,71	
ALBACETE	151.905	6.763	4,45	145.142	95,55	
CIUDAD REAL	160.116	6.715	4,19	153.401	95,81	
CUENCA	67.225	3.713	5,52	63.512	94,48	
GUADALAJARA	98.216	5.831	5,94	92.385	94,06	
TOLEDO	180.359	12.099	6,71	168.260	93,29	
CASTILLA-LA MANCHA	657.821	35.121	5,34	622.700	94,66	
AVILA	44.395	2.700	6,08	41.695	93,92	
BURGOS	107.460	8.110	7,55	99.350	92,45	
LEON	102.215	9.173	8,97	93.042	91,03	
PALENCIA	61.303	3.196	5,21	58.107	94,79	
SALAMANCA	90.760	6.566	7,23	84.194	92,77	
SEGOVIA	53.621	3.946	7,36	49.675	92,64	
SORIA	27.360	2.015	7,36	25.345	92,64	
VALLADOLID	164.693	13.412	8,14	151.281	91,86	
ZAMORA	42.955	2.451	5,71	40.504	94,29	
CASTILLA Y LEON	694.762	51.569	7,42	643.193	92,58	
BARCELONA	1.688.297	213.573	12,65	1.474.724	87,35	
GIRONA	220.008	27.341	12,43	192.667	87,57	
LLEIDA	141.661	11.828	8,35	129.833	91,65	
TARRAGONA	233.223	20.726	8,89	212.497	91,11	
CATALUÑA	2.283.189	273.468	11,98	2.009.721	88,02	
ALICANTE/ALACANT	477.833	42.911	8,98	434.922	91,02	
CASTELLON/CASTELLO	164.036	16.459	10,03	147.577	89,97	
VALENCIA	796.255	61.066	7,67	735.189	92,33	
COM. VALENCIANA	1.438.124	120.436	8,37	1.317.688	91,63	
BADAJOS	380.515	9.939	2,61	370.576	97,39	
CACERES	145.273	5.972	4,11	139.301	95,89	
EXTREMADURA	525.788	15.911	3,03	509.877	96,97	
CORUÑA A	306.346	24.365	7,95	281.981	92,05	
LUGO	83.241	6.919	8,31	76.322	91,69	
OURENSE	57.277	5.169	9,02	52.108	90,98	
PONTEVEDRA	294.254	18.702	6,36	275.552	93,64	
GALICIA	741.118	55.155	7,44	685.963	92,56	
COM. DE MADRID	1.788.345	288.409	16,13	1.499.936	83,87	
REGION DE MURCIA	728.561	45.825	6,29	682.736	93,71	
COM. FORAL DE NAVARRA	284.582	13.997	4,92	270.585	95,08	
ARABA/ALAVA	135.241	7.189	5,32	128.052	94,68	
BIZKAIA	370.627	26.714	7,21	343.913	92,79	
GIPUZKOA	212.420	16.420	7,73	196.000	92,27	
PAIS VASCO	718.288	50.323	7,01	667.965	92,99	
LA RIOJA	128.486	8.180	6,37	120.306	93,63	
CEUTA	13.878	1.254	9,04	12.624	90,96	
MELILLA	15.818	1.100	6,95	14.718	93,05	
ZONA EXTRANJERA	8.188	613	7,49	7.575	92,51	
<b>TOTAL</b>	<b>15.376.522</b>	<b>1.268.440</b>	<b>8,25</b>	<b>14.108.082</b>	<b>91,75</b>	

(\*) Incluye contratos convertidos en indefinidos

**PRESTACIONES**

El número de solicitudes de prestaciones a nivel nacional registradas en el mes de septiembre de 2015 ascendió a 655.336, lo que representa un 9,2 % menos que el mismo mes del año anterior.

Las altas tramitadas han sido 628.167 lo que supone un descenso del 11,3 % sobre el mes de septiembre de 2014.

El plazo medio de reconocimiento del mes de septiembre de 2015 ha sido de 1,90 días, un 30,3% mas que el mismo mes del año anterior.

Los beneficiarios existentes a final del mes fueron 2.102.616 con una disminución respecto al mismo mes del año anterior del 12,1%.

La cobertura del sistema de protección por desempleo durante el mes de septiembre de 2015 ha sido del 54,49%, el mismo indicador en septiembre de 2014 fue de 57,07%, lo que supone un descenso en la cobertura del 4,5 % (1).

Los gastos totales de septiembre de 2015 ascendieron a 1.638,2 millones de euros, lo que supone un 14,6% menos que el mismo mes del año anterior.

El gasto medio mensual por beneficiario, sin incluir el subsidio agrario de Andalucía y Extremadura, en el mes de septiembre de 2015 ha sido de 800,6 €, lo que supone un descenso sobre el mismo mes del año anterior de 22,9 € (-2,8%).

La cuantía media bruta de la prestación contributiva percibida por beneficiario durante el mes de septiembre de 2015 ha sido de 797,7 euros, lo que supone un descenso de 4,0 euros sobre el mismo mes del año anterior (-0,5%).

El número de beneficiarios extranjeros del mes de septiembre de 2015 fue de 193.701 lo que representa un 13,5% menos que el mismo mes del año anterior. El descenso es superior en los beneficiarios procedentes de países no comunitarios (-14,8%) que en los del entorno comunitario (-11,8%).

En relación con el total de beneficiarios de prestaciones por desempleo, los beneficiarios extranjeros representan el 9,2%.

Los beneficiarios de prestaciones extranjeros suponen, por otro lado, el 32,0% del total de demandantes de empleo extranjeros.

Por último, el gasto de las prestaciones de los beneficiarios extranjeros ha sido de 122,6 millones de euros (un 15,6% menos que en 2014), que en relación con el gasto total de las prestaciones por desempleo supone el 7,5%.

(1) El indicador de cobertura responde a la siguiente fórmula:

$$\frac{\text{Total de beneficiarios de prestaciones}}{\text{Paro Reg. SISPE con experiencia laboral} + \text{Benef. de subsidio de eventuales agrarios}}$$

**SÍNTESIS DE DATOS NACIONALES DE PRESTACIONES POR DESEMPLEO**

	2013	2014	INCREMENTO 2014 S/ 2013 (%)	2015	INCREMENTO 2015 S/ 2014 (%)
<b>SOLICITUDES</b>	<b>805.528</b>	<b>721.689</b>	<b>-10,4</b>	<b>655.336</b>	<b>-9,2</b>
Prestación Contributiva	476.350	389.474	-18,2	336.457	-13,6
Subsidio	267.846	265.730	-0,8	248.124	-6,6
Renta Activa de Inserción	42.550	47.905	12,6	42.832	-10,6
Subsidio Eventuales Agrarios	18.782	18.580	-1,1	18.482	-0,5
Programa de Activación para el Empleo	0	0		9.441	
<b>ALTAS</b>	<b>768.858</b>	<b>708.145</b>	<b>-7,9</b>	<b>628.167</b>	<b>-11,3</b>
Prestación Contributiva	466.524	392.208	-15,9	332.934	-15,1
Subsidio	252.157	257.450	2,1	232.243	-9,8
Renta Activa de Inserción	38.293	46.458	21,3	44.308	-4,6
Subsidio Eventuales Agrarios	11.884	12.029	1,2	11.881	-1,2
Programa de Activación para el Empleo	0	0		6.801	
<b>PLAZO RECONOCIMIENTO</b>	<b>1,90</b>	<b>1,46</b>	<b>-23,2</b>	<b>1,90</b>	<b>30,3</b>
<b>BENEFICIARIOS</b>	<b>2.721.296</b>	<b>2.391.143</b>	<b>-12,1</b>	<b>2.102.616</b>	<b>-12,1</b>
Prestación Contributiva	1.213.887	962.129	-20,7	771.468	-19,8
Subsidio	1.126.179	1.035.766	-8,0	933.661	-9,9
Renta Activa Inserción	244.541	261.112	6,8	239.328	-8,3
Subsidio Eventuales Agrarios	136.689	132.136	-3,3	126.815	-4,0
Programa de Activación para el Empleo	0	0		31.344	
<b>COBERTURAS (*)</b>					
Bruta	60,74	57,07	-6,0	54,49	-4,5
<b>CALIDAD</b>					
% de protección Prest. Contributiva	46,97	42,59	-9,3	39,05	-8,3
% de protección Prest. Asistenciales	53,03	57,41	8,2	60,95	6,2
<b>GASTOS (Miles de Euros)</b>	<b>2.342.800</b>	<b>1.918.190</b>	<b>-18,1</b>	<b>1.638.164</b>	<b>-14,6</b>
Prestación Contributiva	1.642.763	1.265.994	-22,9	1.022.673	-19,2
Subsidio	535.372	483.658	-9,7	440.930	-8,8
Renta Activa de Inserción	104.137	110.569	6,2	102.303	-7,5
Subsidio Eventuales Agrarios	60.528	57.969	-4,2	56.251	-3,0
Programa de Activación para el Empleo	0	0		16.007	
<b>GASTO MEDIO POR BENEFICIARIO, INCLUIDAS LAS COTIZACIONES A LA S.SOCIAL (euros/mes)</b>	<b>883,0</b>	<b>823,5</b>	<b>-6,7</b>	<b>800,6</b>	<b>-2,8</b>
<b>CUANTÍA MEDIA POR BENEFICIARIO PRESTACION CONTRIBUTIVA (euros/mes)</b>	<b>828,0</b>	<b>801,7</b>	<b>-3,2</b>	<b>797,7</b>	<b>-0,5</b>

Fuente: Datos Provisionales del Servicio Público de Empleo Estatal

Notas:

Gastos contabilizados en el mes de octubre y devengados en el mes de septiembre

Los gastos incluyen las cotizaciones a la Seguridad Social

Los gastos de subsidio por desempleo incluyen los de la Renta Agraria

En los gastos medios por beneficiario no se incluyen los gastos del subsidio para trabajadores eventuales agrarios

Las cuantías medias de prestación contributiva percibidas por beneficiario no incluyen las cotizaciones a la S. Social y corresponden a la cuantía bruta reconocida por mes (30 días de prestación)

La cuantía media de las prestaciones asistenciales (subsidijs, renta agraria, RAI y PAE), es del 80% del IPREM=

426,00 euros (14,20€ x 30 días)

Beneficiarios, altas y solicitudes del mes de septiembre.

En el % de protección no se incluyen los beneficiarios del subsidio para trabajadores eventuales agrarios. En prestación asistencial se incluye la RAI y PAE

(\*) Nuevo indicador de cobertura

SÍNTESIS DE DATOS NACIONALES DE PRESTACIONES DE DESEMPLEO

SOLICITUDES

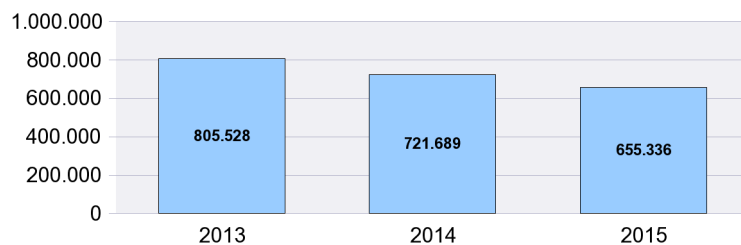

PLAZO RECONOCIMIENTO

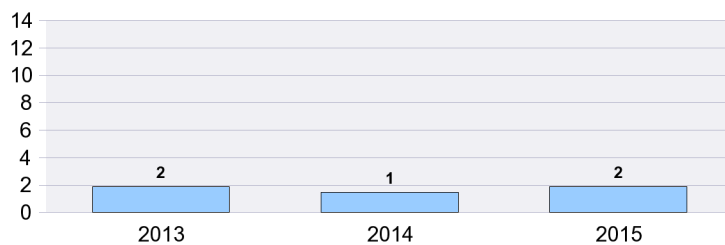

BENEFICIARIOS

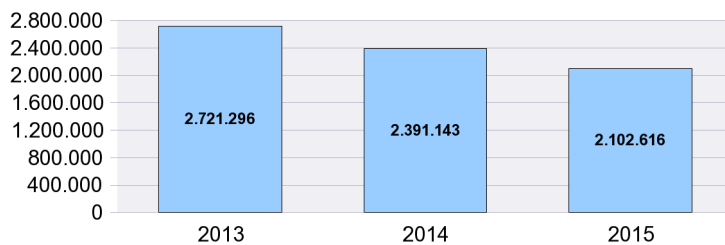

GASTOS

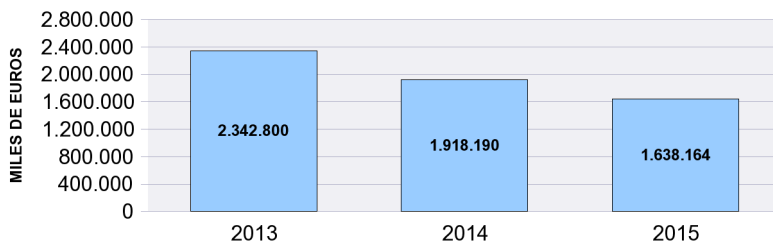

**SOLICITUDES, ALTAS Y PLAZO DE RECONOCIMIENTO POR PROVINCIAS**

Provincias	Solicitudes						Altas						Plazo Recon. (días)
	Prestacion Contributiva	Subsidio	Renta Activa de Inserción	Programa Activación Empleo	Subsidio Event. Agrarios	Total	Prestacion Contributiva	Subsidio	Renta Activa de Inserción	Programa Activación Empleo	Subsidio Event. Agrarios	Total	
ARABA/ALAVA	3.161	885	99	8		4.153	3.056	846	118	5		4.025	0,53
ALBACETE	2.648	2.835	655	135		6.273	2.577	2.715	744	100		6.136	1,59
ALICANTE/ALACAN	12.428	9.184	2.302	557		24.471	12.315	8.625	2.172	353		23.465	1,46
ALMERIA	6.881	4.826	888	293	443	13.331	6.735	4.564	795	199	336	12.629	3,14
AVILA	811	816	207	39		1.873	790	786	208	44		1.828	1,36
BADAJOS	5.669	7.458	992	260	1.598	15.977	5.447	6.984	1.063	222	867	14.583	1,49
BALEARIS (ILLES)	6.770	4.296	551	70		11.687	6.684	3.761	518	36		10.999	1,46
BARCELONA	30.459	19.901	3.850	572		54.782	32.366	18.265	3.764	316		54.711	1,37
BURGOS	2.810	1.186	233	39		4.268	2.833	1.158	264	28		4.283	0,95
CACERES	2.884	4.124	542	99	1.020	8.669	2.756	3.713	525	75	532	7.601	2,20
CADIZ	7.787	11.957	1.874	696	1.319	23.633	7.281	10.861	2.014	482	847	21.485	2,28
CASTELLON/CAST	5.144	3.795	737	104		9.780	4.931	3.441	643	80		9.095	1,80
CIUDAD REAL	3.112	3.906	799	232		8.049	3.071	3.740	786	178		7.775	0,45
CORDOBA	5.875	6.927	914	228	2.611	16.555	5.568	6.753	1.050	155	1.841	15.367	2,68
CORUÑA A	7.267	4.702	865	111		12.945	7.362	4.477	924	102		12.865	0,96
CUENCA	1.116	1.000	172	41		2.329	1.149	975	257	48		2.429	1,17
GIRONA	4.907	3.855	531	81		9.374	4.777	3.549	499	49		8.874	1,00
GRANADA	6.208	7.523	1.229	355	1.480	16.795	6.062	7.240	1.354	280	971	15.907	1,64
GUADALAJARA	1.667	1.310	233	59		3.269	1.621	1.201	224	44		3.090	0,42
GIPUZKOA	5.725	1.523	228	13		7.489	5.557	1.450	259	14		7.280	1,55
HUELVA	5.188	5.656	789	180	1.605	13.418	5.338	5.408	801	112	962	12.621	1,99
HUESCA	2.189	897	134	27		3.247	2.093	809	165	16		3.083	1,91
JAEN	4.603	7.035	966	251	2.766	15.621	4.518	6.705	922	194	1.340	13.679	1,24
LEON	3.252	1.853	317	43		5.465	3.164	1.748	394	36		5.342	0,90
LLEIDA	2.896	1.566	176	32		4.670	2.814	1.454	238	31		4.537	1,05
RIOJA LA	2.427	968	220	25		3.640	2.419	958	257	18		3.652	0,87
LUGO	1.878	1.331	195	32		3.436	1.897	1.287	290	38		3.512	0,98
MADRID	34.975	20.424	3.738	626		59.763	34.511	17.879	3.348	374		56.112	4,01
MALAGA	9.308	10.714	1.698	404	1.175	23.299	9.210	9.992	2.033	323	750	22.308	2,39
MURCIA	28.605	10.378	1.831	462		41.276	28.313	9.821	1.715	355		40.204	1,96
NAVARRA	6.504	2.201	275	20		9.000	6.417	2.088	351	21		8.877	0,88
OURENSE	1.587	1.263	247	42		3.139	1.560	1.227	264	32		3.083	0,91
ASTURIAS	7.649	4.397	814	79		12.939	7.706	4.322	962	68		13.058	0,58
PALENCIA	1.038	622	138	15		1.813	1.023	560	113	16		1.712	0,51
PALMAS LAS	6.956	6.702	1.463	443		15.564	6.659	6.280	1.526	332		14.797	2,21
PONTEVEDRA	7.716	6.856	854	143		15.569	7.659	6.727	997	159		15.542	1,12
SALAMANCA	2.328	1.802	264	65		4.459	2.316	1.721	397	83		4.517	1,13
STA. CRUZ DE TEN	7.257	6.285	1.367	352		15.261	7.292	6.012	1.387	301		14.992	3,69
CANTABRIA	4.364	3.278	368	45		8.055	4.400	3.272	423	39		8.134	1,36
SEGOVIA	819	567	90	9		1.485	819	547	93	13		1.472	0,62
SEVILLA	12.389	17.687	2.553	738	4.465	37.832	11.728	16.751	2.605	513	3.435	35.032	2,69
SORIA	579	369	81	3		1.032	550	328	79	2		959	1,10
TARRAGONA	4.918	4.031	664	135		9.748	4.845	3.822	651	81		9.399	1,28
TERUEL	812	564	93	36		1.505	822	522	99	21		1.464	0,82
TOLEDO	4.532	4.638	828	219		10.217	4.544	4.340	866	154		9.904	1,88
VALENCIA	19.504	13.948	2.884	694		37.030	19.248	13.052	2.972	419		35.691	1,40
VALLADOLID	6.949	1.772	305	50		9.076	6.911	1.660	442	41		9.054	2,46
BIZKAIA	9.556	3.215	484	14		13.269	9.115	3.101	550	9		12.775	1,06
ZAMORA	891	814	161	21		1.887	886	797	171	19		1.873	0,77
ZARAGOZA	10.854	3.523	765	124		15.266	10.602	3.152	878	110		14.742	1,12
CEUTA	267	389	113	99		868	267	379	85	59		790	0,92
MELILLA	338	370	56	21		785	350	418	53	2		823	3,00
<b>TOTAL</b>	<b>336.457</b>	<b>248.124</b>	<b>42.832</b>	<b>9.441</b>	<b>18.482</b>	<b>655.336</b>	<b>332.934</b>	<b>232.243</b>	<b>44.308</b>	<b>6.801</b>	<b>11.881</b>	<b>628.167</b>	<b>1,90</b>

Solicitudes, altas y plazo de reconocimiento del mes de septiembre.

**PLAZO DE RECONOCIMIENTO**

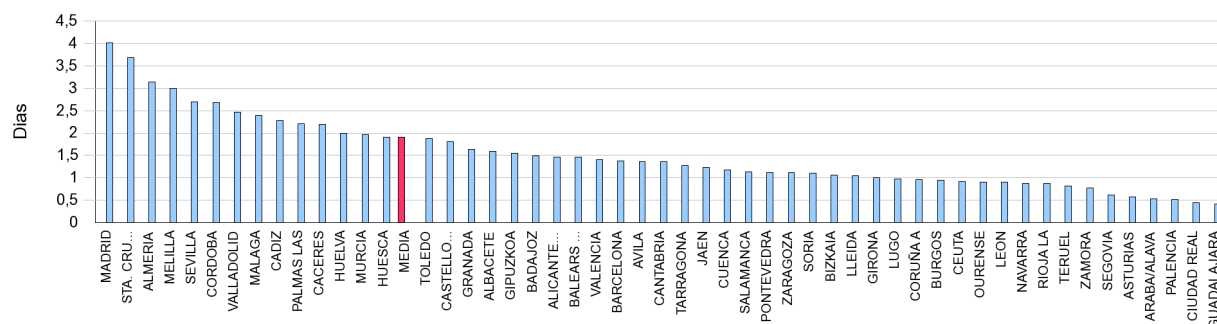

**SOLICITUDES, ALTAS Y PLAZO DE RECONOCIMIENTO POR COMUNIDADES AUTÓNOMAS**

Comunidades Autónomas	Solicitudes						Altas						Plazo Recon. (días)
	Prestacion Contributiva	Subsidio	Renta Activa Inserción	Programa Activación Empleo	Subsidio Event. Agrarios	Total	Prestacion Contributiva	Subsidio	Renta Activa Inserción	Programa Activación Empleo	Subsidio Event. Agrarios	Total	
ANDALUCIA	58.239	72.325	10.911	3.145	15.864	160.484	56.440	68.274	11.574	2.258	10.482	149.028	2,32
ARAGON	13.855	4.984	992	187		20.018	13.517	4.483	1.142	147		19.289	1,26
PRINCIPADO DE A	7.649	4.397	814	79		12.939	7.706	4.322	962	68		13.058	0,58
ILLES BALEARS	6.770	4.296	551	70		11.687	6.684	3.761	518	36		10.999	1,46
CANARIAS	14.213	12.987	2.830	795		30.825	13.951	12.292	2.913	633		29.789	2,93
CANTABRIA	4.364	3.278	368	45		8.055	4.400	3.272	423	39		8.134	1,36
CASTILLA-LA MAN	13.075	13.689	2.687	686		30.137	12.962	12.971	2.877	524		29.334	1,18
CASTILLA Y LEON	19.477	9.801	1.796	284		31.358	19.292	9.305	2.161	282		31.040	1,24
CATALUÑA	43.180	29.353	5.221	820		78.574	44.802	27.090	5.152	477		77.521	1,30
COM. VALENCIAN/	37.076	26.927	5.923	1.355		71.281	36.494	25.118	5.787	852		68.251	1,47
EXTREMADURA	8.553	11.582	1.534	359	2.618	24.646	8.203	10.697	1.588	297	1.399	22.184	1,74
GALICIA	18.448	14.152	2.161	328		35.089	18.478	13.718	2.475	331		35.002	1,03
COM. DE MADRID	34.975	20.424	3.738	626		59.763	34.511	17.879	3.348	374		56.112	4,01
REGION DE MURC	28.605	10.378	1.831	462		41.276	28.313	9.821	1.715	355		40.204	1,96
COM. FORAL DE N	6.504	2.201	275	20		9.000	6.417	2.088	351	21		8.877	0,88
PAIS VASCO	18.442	5.623	811	35		24.911	17.728	5.397	927	28		24.080	1,13
LA RIOJA	2.427	968	220	25		3.640	2.419	958	257	18		3.652	0,87
CEUTA	267	389	113	99		868	267	379	85	59		790	0,92
MELILLA	338	370	56	21		785	350	418	53	2		823	3,00
<b>TOTAL</b>	<b>336.457</b>	<b>248.124</b>	<b>42.832</b>	<b>9.441</b>	<b>18.482</b>	<b>655.336</b>	<b>332.934</b>	<b>232.243</b>	<b>44.308</b>	<b>6.801</b>	<b>11.881</b>	<b>628.167</b>	<b>1,90</b>

**Notas informativas:**

Solicitudes y altas del mes de septiembre.

El dato de solicitudes indica el número de expedientes de prestaciones recibidos.

El dato de altas indica el número de expedientes reconocidos, tanto inicialmente como por reanudación de las prestaciones, sin incluir las altas tras las prórrogas del subsidio y en el caso de RAI, indica el dato de participantes en el programa

El plazo de reconocimiento indica el número de días que median entre la fecha de solicitud y la fecha de resolución.

**SOLICITUDES**

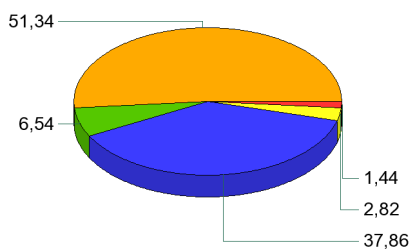

**ALTAS**

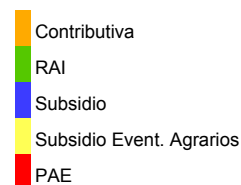
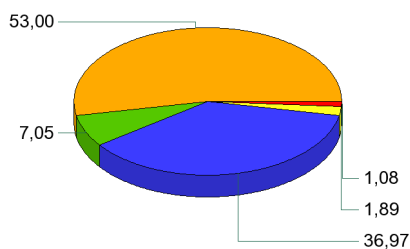

**PLAZO DE RECONOCIMIENTO**

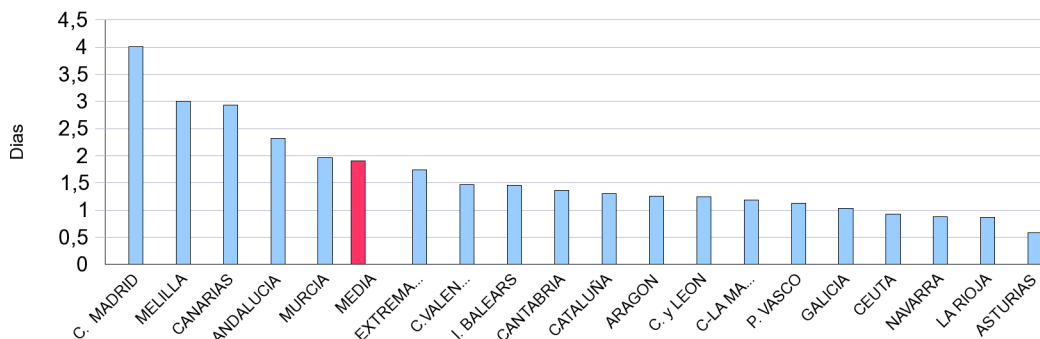

**BENEFICIARIOS DE PRESTACIONES POR DESEMPLEO POR PROVINCIAS**

Provincias	Beneficiarios					Total
	Prestación Contributiva	Subsidio	Renta Activa de Inserción	Programa Activación Empleo	Subsidio Eventuales Agrarios	
ARABA/ALAVA	5.433	3.651	528	30		9.642
ALBACETE	6.129	8.151	3.117	442		17.839
ALICANTE/ALACANT	29.620	39.781	13.768	1.819		84.988
ALMERIA	17.987	20.973	5.074	845	3.430	48.309
AVILA	2.092	3.057	834	118		6.101
BADAJOS	10.868	24.728	5.582	823	10.399	52.400
BALEARS (ILLES)	15.111	14.538	3.023	173		32.845
BARCELONA	95.231	89.357	20.365	1.578		206.531
BURGOS	5.863	5.377	1.205	132		12.577
CACERES	7.072	13.796	2.670	303	5.885	29.726
CADIZ	18.173	38.998	11.634	2.908	8.888	80.601
CASTELLON/CASTELLO	9.896	13.067	3.539	471		26.973
CIUDAD REAL	6.934	11.807	4.094	856		23.691
CORDOBA	11.663	33.474	5.290	854	20.583	71.864
CORUÑA A	17.144	18.117	4.634	365		40.260
CUENCA	3.106	3.412	1.123	150		7.791
GIRONA	11.778	12.140	2.605	210		26.733
GRANADA	13.910	32.886	6.758	1.136	12.706	67.396
GUADALAJARA	4.375	3.887	1.166	128		9.556
GIPUZKOA	10.215	6.928	915	27		18.085
HUELVA	14.563	20.517	3.976	542	8.968	48.566
HUESCA	3.594	2.497	550	68		6.709
JAEN	8.679	28.529	4.205	642	17.196	59.251
LEON	7.034	7.986	1.872	195		17.087
LLEIDA	6.736	5.543	1.358	134		13.771
RIOJA LA	5.025	3.725	1.013	65		9.828
LUGO	4.331	5.021	1.220	121		10.693
MADRID	114.884	75.688	18.960	1.487		211.019
MALAGA	23.313	44.114	11.633	1.719	9.068	89.847
MURCIA	27.896	24.364	9.534	1.480		63.274
NAVARRA	9.814	7.807	1.593	60		19.274
OURENSE	4.318	5.922	1.356	112		11.708
ASTURIAS	16.261	17.652	4.601	309		38.823
PALENCIA	2.211	2.240	547	58		5.056
PALMAS LAS	21.440	28.700	10.503	1.535		62.178
PONTEVEDRA	15.376	20.090	4.803	518		40.787
SALAMANCA	4.807	5.852	1.669	280		12.608
STA. CRUZ DE TENERIFE	18.332	27.348	9.173	1.410		56.263
CANTABRIA	9.766	9.892	2.094	132		21.884
SEGOVIA	1.925	1.810	412	49		4.196
SEVILLA	29.871	65.667	14.133	2.524	29.692	141.887
SORIA	1.102	1.020	245	13		2.380
TARRAGONA	12.465	14.321	4.027	381		31.194
TERUEL	1.896	1.781	404	68		4.149
TOLEDO	11.018	15.219	4.982	771		31.990
VALENCIA	47.077	53.532	16.939	2.041		119.589
VALLADOLID	7.244	6.208	1.873	213		15.538
BIZKAIA	18.014	12.575	2.026	46		32.661
ZAMORA	2.258	2.898	788	98		6.042
ZARAGOZA	15.715	12.145	3.440	359		31.659
CEUTA	933	2.481	857	416		4.687
MELILLA	970	2.392	618	130		4.110
<b>TOTAL</b>	<b>771.468</b>	<b>933.661</b>	<b>239.328</b>	<b>31.344</b>	<b>126.815</b>	<b>2.102.616</b>

El dato de beneficiarios corresponde a los que están de alta el último día del mes de septiembre.

El dato de subsidio incluye también a los beneficiarios de la Renta Agraria en las CC.AA de Andalucía y Extremadura.



**BENEFICIARIOS DE PRESTACIONES POR DESEMPLEO POR CC.AA.**

Comunidades Autónomas	Beneficiarios					Total
	Prestación Contributiva	Subsidio	Renta Activa de Inserción	Programa Activación Empleo	Subsidio Eventuales Agrarios	
ANDALUCIA	138.159	285.158	62.703	11.170	110.531	607.721
ARAGON	21.205	16.423	4.394	495		42.517
PRINCIPADO DE ASTURIAS	16.261	17.652	4.601	309		38.823
ILLES BALEARS	15.111	14.538	3.023	173		32.845
CANARIAS	39.772	56.048	19.676	2.945		118.441
CANTABRIA	9.766	9.892	2.094	132		21.884
CASTILLA-LA MANCHA	31.562	42.476	14.482	2.347		90.867
CASTILLA Y LEON	34.536	36.448	9.445	1.156		81.585
CATALUÑA	126.210	121.361	28.355	2.303		278.229
COM. VALENCIANA	86.593	106.380	34.246	4.331		231.550
EXTREMADURA	17.940	38.524	8.252	1.126	16.284	82.126
GALICIA	41.169	49.150	12.013	1.116		103.448
COM. DE MADRID	114.884	75.688	18.960	1.487		211.019
REGION DE MURCIA	27.896	24.364	9.534	1.480		63.274
COM. FORAL DE NAVARRA	9.814	7.807	1.593	60		19.274
PAIS VASCO	33.662	23.154	3.469	103		60.388
LA RIOJA	5.025	3.725	1.013	65		9.828
CEUTA	933	2.481	857	416		4.687
MELILLA	970	2.392	618	130		4.110
<b>TOTAL</b>	<b>771.468</b>	<b>933.661</b>	<b>239.328</b>	<b>31.344</b>	<b>126.815</b>	<b>2.102.616</b>

El dato de beneficiarios corresponde a los que están de alta el último día del mes de septiembre.

El dato de subsidio incluye también a los beneficiarios de la Renta Agraria en las CC.AA de Andalucía y Extremadura.

**DISTRIBUCIÓN DE BENEFICIARIOS**

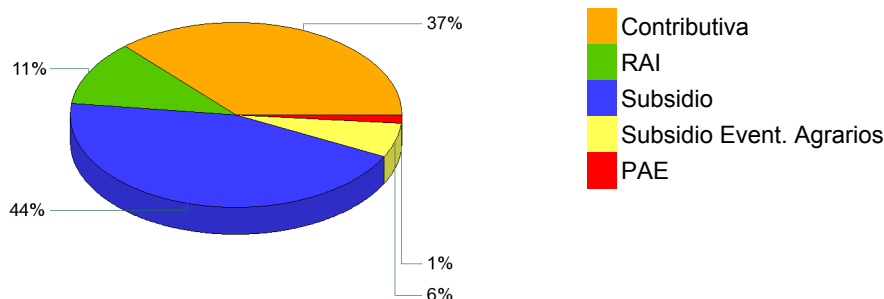

**GASTOS DE PRESTACIONES POR DESEMPLEO POR PROVINCIAS**

PROVINCIAS	Gasto de Prestaciones (miles de euros)						Cuantía media prestación contributiva percibida por beneficiario (euros/mes)
	Total	Prestacion Contributiva	Subsidio Desempleo	Renta Activa Inserción	Programa Activación Empleo	Subsidio Eventuales Agrarios	
ARABA/ALAVA	10.289	8.185	1.863	227	14		876,4
ALBACETE	12.413	7.045	3.819	1.333	216		736,7
ALICANTE/ALACANT	61.193	35.324	19.156	5.749	963		744,0
ALMERIA	37.462	23.442	9.847	2.162	438	1.573	761,7
AVILA	4.333	2.498	1.426	352	57		718,6
BADAJOS	29.675	12.284	10.377	2.426	409	4.179	698,8
BALEARS (ILLES)	28.110	19.835	6.861	1.313	100		837,8
BARCELONA	191.003	137.574	44.086	8.560	783		862,4
BURGOS	11.168	7.874	2.721	509	64		833,3
CACERES	17.612	7.702	6.004	1.152	150	2.604	676,0
CADIZ	50.004	21.916	17.613	5.000	1.492	3.982	757,6
CASTELLON/CASTELL	21.267	12.996	6.525	1.507	240		787,5
CIUDAD REAL	16.235	8.497	5.532	1.792	414		732,0
CORDOBA	41.457	14.203	15.079	2.287	440	9.449	744,9
CORUÑA A	33.262	22.125	8.987	1.966	185		784,7
CUENCA	5.561	3.355	1.613	516	77		678,7
GIRONA	22.294	15.442	5.655	1.094	104		807,8
GRANADA	41.496	17.496	14.621	2.876	566	5.938	779,8
GUADALAJARA	8.092	5.731	1.809	484	69		807,8
GIPUZKOA	20.126	16.166	3.541	406	13		886,8
HUELVA	31.471	16.256	9.261	1.703	278	3.975	759,3
HUESCA	6.069	4.603	1.193	241	33		805,8
JAEN	32.939	10.659	12.431	1.768	325	7.757	765,6
LEON	14.185	9.457	3.848	791	90		765,7
LLEIDA	11.412	8.159	2.605	581	67		769,8
RIOJA LA	9.388	6.995	1.924	434	35		809,0
LUGO	8.142	5.111	2.446	527	58		724,9
MADRID	214.218	167.597	37.658	8.164	799		840,5
MALAGA	59.045	28.892	20.100	4.986	891	4.176	760,7
MURCIA	53.928	37.288	11.729	4.130	781		787,2
NAVARRA	19.062	14.440	3.909	681	32		891,3
OURENSE	8.615	4.975	2.990	591	59		715,2
ASTURIAS	31.176	20.520	8.544	1.963	149		760,7
PALENCIA	4.139	2.793	1.091	228	27		783,7
PALMAS LAS	44.579	25.966	13.404	4.440	769		773,2
PONTEVEDRA	31.084	19.143	9.631	2.044	266		767,3
SALAMANCA	9.286	5.760	2.715	682	127		737,1
STA. CRUZ DE TENERI	39.463	21.813	12.977	3.963	709		728,5
CANTABRIA	17.428	11.667	4.778	913	69		742,7
SEGOVIA	3.485	2.421	863	175	25		741,3
SEVILLA	87.403	37.807	29.443	6.188	1.346	12.619	756,2
SORIA	2.025	1.426	489	104	7		773,5
TARRAGONA	25.556	16.793	6.878	1.694	190		813,6
TERUEL	3.580	2.518	855	175	32		783,1
TOLEDO	23.488	13.676	7.246	2.149	417		749,4
VALENCIA	97.555	63.178	26.191	7.182	1.005		803,9
VALLADOLID	14.192	10.215	3.059	810	108		789,0
BIZKAIA	33.889	26.725	6.277	863	23		870,2
ZAMORA	4.562	2.781	1.411	323	47		744,0
ZARAGOZA	28.801	21.144	6.000	1.482	175		817,3
CEUTA	2.610	1.079	962	358	210		754,2
MELILLA	2.339	1.127	887	256	68		748,5
<b>TOTAL NACIONAL</b>	<b>1.638.164</b>	<b>1.022.673</b>	<b>440.930</b>	<b>102.303</b>	<b>16.007</b>	<b>56.251</b>	<b>797,7</b>

Fuente: Datos provisionales del Servicio Público de Empleo Estatal

Notas:

Gastos contabilizados en el mes de octubre y devengados en el mes de septiembre.

Los gastos incluyen las cotizaciones a la Seguridad Social

Los gastos de subsidio por desempleo incluyen los de Renta Agraria

Las cuantías medias de prestación contributiva percibidas por beneficiario no incluyen las cotizaciones a la S.Social y corresponden a la cuantía bruta reconocida por mes (30 días de prestación)

La cuantía media de las prestaciones asistenciales (subsídios, renta agraria, RAI y PAE), es del 80% del IPREM=426,00 (14,20 € x 30 días)

**CUANTÍA MEDIA PRESTACIÓN CONTRIBUTIVA POR BENEFICIARIO**

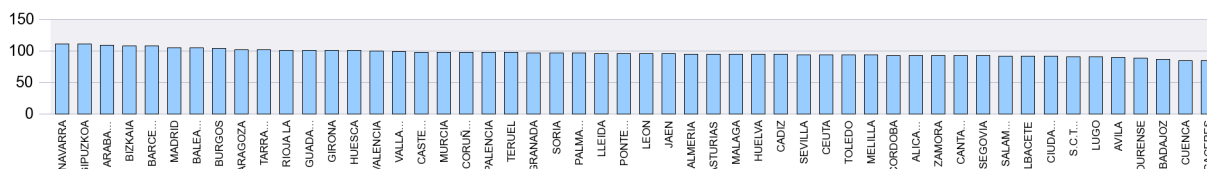

Notas: Valores nacionales = Índice 100

**GASTOS DE PRESTACIONES POR DESEMPLEO CC.AA.**

CC.AA.	Gasto de Prestaciones (miles de euros)						Cuantía media prestación contributiva percibida por beneficiario (euros/mes)
	Total	Prestación Contributiva	Subsidio	Renta Activa de Inserción	Programa Activación Empleo	Subsidio Eventuales Agrarios	
ANDALUCIA	381.278	170.671	128.394	26.970	5.775	49.468	760,2
ARAGON	38.450	28.265	8.048	1.897	240		812,3
PRINCIPADO DE ASTURIAS	31.176	20.520	8.544	1.963	149		760,7
ILLES BALEARS	28.110	19.835	6.861	1.313	100		837,8
CANARIAS	84.042	47.780	26.381	8.403	1.478		752,6
CANTABRIA	17.428	11.667	4.778	913	69		742,7
CASTILLA-LA MANCHA	65.790	38.304	20.019	6.275	1.193		744,3
CASTILLA Y LEON	67.374	45.226	17.623	3.975	551		773,9
CATALUÑA	250.264	177.967	59.224	11.929	1.144		847,5
COM. VALENCIANA	180.015	111.498	51.872	14.438	2.208		781,5
EXTREMADURA	47.287	19.986	16.381	3.578	559	6.783	689,8
GALICIA	81.103	51.353	24.054	5.128	568		764,6
COM. DE MADRID	214.218	167.597	37.658	8.164	799		840,5
REGION DE MURCIA	53.928	37.288	11.729	4.130	781		787,2
COM. FORAL DE NAVARRA	19.062	14.440	3.909	681	32		891,3
PAIS VASCO	64.304	51.076	11.681	1.497	50		876,2
LA RIOJA	9.388	6.995	1.924	434	35		809,0
CEUTA	2.610	1.079	962	358	210		754,2
MELILLA	2.339	1.127	887	256	68		748,5
<b>TOTAL NACIONAL</b>	<b>1.638.164</b>	<b>1.022.673</b>	<b>440.930</b>	<b>102.303</b>	<b>16.007</b>	<b>56.251</b>	<b>797,7</b>

Fuente: Datos provisionales del Servicio Público de Empleo Estatal

Notas:

Gastos contabilizados en el mes de octubre y devengados en el mes de septiembre.

Los gastos incluyen las cotizaciones a la Seguridad Social

Los gastos de subsidio por desempleo incluyen los de Renta Agraria

Las cuantías medias de prestación contributiva percibidas por beneficiario no incluyen las cotizaciones a la S.Social y corresponden a la cuantía bruta reconocida por mes (30 días de prestación).

La cuantía media de las prestaciones asistenciales (subsidijs, renta agraria, RAI y PAE), es del 80% del IPREM=426,00 euros (14,20 € x 30 días)

**DISTRIBUCIÓN DE GASTOS DE PRESTACIONES DE DESEMPLEO**

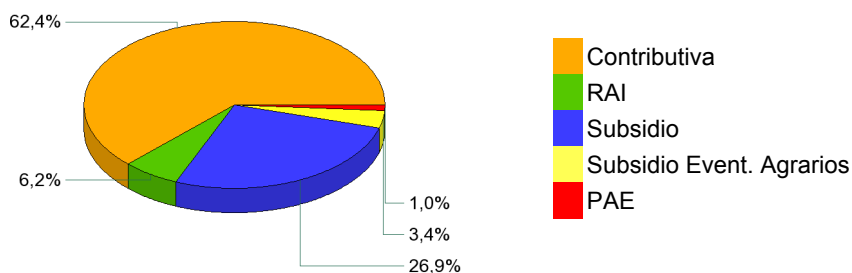

**CUANTÍA MEDIA PRESTACIÓN CONTRIBUTIVA POR BENEFICIARIO**

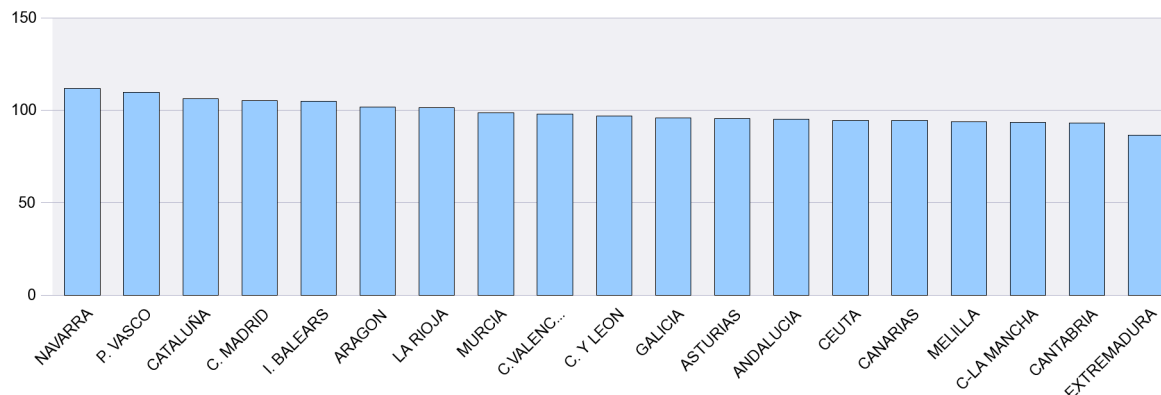

Notas: Valores nacionales = Índice 100

**SÍNTESIS DE DATOS NACIONALES DE BENEFICIARIOS DE PRESTACIONES POR DESEMPLEO EXTRANJEROS**

	2013	2014	INCREMENTO 2014 S/ 2013 (%)	2015	INCREMENTO 2015 S/ 2014 (%)
<b>Nº DE BENEFICIARIOS</b>	<b>270.816</b>	<b>223.987</b>	<b>-17,3</b>	<b>193.701</b>	<b>-13,5</b>
Prestación Contributiva	124.861	103.370	-17,2	89.073	-13,8
Subsidio	117.330	91.353	-22,1	73.882	-19,1
Renta Activa de Inserción	25.838	26.356	2,0	23.425	-11,1
Subsidio Eventuales Agrarios	2.787	2.908	4,3	3.473	19,4
Programa de Activación para el Empleo	0	0		3.848	
<b>ENTORNO COMUNITARIO</b>	<b>102.906</b>	<b>92.445</b>	<b>-10,2</b>	<b>81.567</b>	<b>-11,8</b>
<b>ENTORNO NO COMUNITARIO</b>	<b>167.910</b>	<b>131.542</b>	<b>-21,7</b>	<b>112.134</b>	<b>-14,8</b>
<b>% SOBRE TOTAL BENEFICIARIOS</b>	<b>9,95</b>	<b>9,37</b>	<b>-5,9</b>	<b>9,21</b>	<b>-1,7</b>
Prestación Contributiva	10,29	10,74	4,5	11,55	7,5
Subsidio	10,42	8,82	-15,3	7,91	-10,3
Renta Activa de Inserción	10,57	10,09	-4,5	9,79	-3,0
Subsidio Eventuales Agrarios	2,04	2,20	7,9	2,74	24,4
Programa de Activación para el Empleo	0,00	0,00		12,28	
<b>% BENEFICIARIOS s/DEMANDANTES DE EMPLEO EXTRANJEROS</b>	<b>37,07</b>	<b>34,11</b>	<b>-7,98</b>	<b>31,95</b>	<b>-6,32</b>
<b>GASTO (Miles de Euros) (1)</b>	<b>181.389</b>	<b>145.264</b>	<b>-19,9</b>	<b>122.556</b>	<b>-15,6</b>
Prestación Contributiva	119.811	95.246	-20,5	79.520	-16,5
Subsidio	50.332	38.742	-23,0	31.553	-18,6
Renta Activa de Inserción	9.996	9.977	-0,2	8.686	-12,9
Subsidio Eventuales Agrarios	1.250	1.299	3,9	1.574	21,2
Programa de Activación para el Empleo	0	0		1.223	
<b>% S/ GASTO TOTAL PRESTACIONES</b>	<b>7,7</b>	<b>7,6</b>	<b>-1,3</b>	<b>7,5</b>	<b>-1,3</b>

(1) Datos estimados.

Fuente: Datos provisionales del Servicio Público de Empleo Estatal correspondiente al mes de septiembre de cada año.

Notas:

En el entorno comunitario se incluyen los países de la UE, inclusive los de régimen transitorio, los del Espacio Económico Europeo (Liechtenstein, Islandia y Noruega) y la Confederación Suiza.

SÍNTESIS DE DATOS NACIONALES DE BENEFICIARIOS DE PRESTACIONES POR DESEMPLEO EXTRANJEROS

Nº DE BENEFICIARIOS

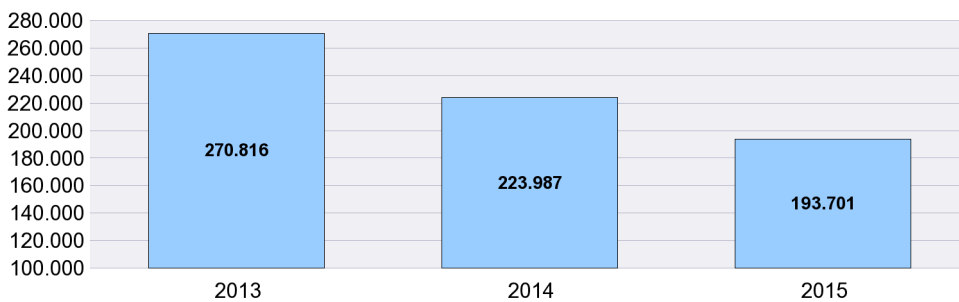

% s/ TOTAL BENEFICIARIOS

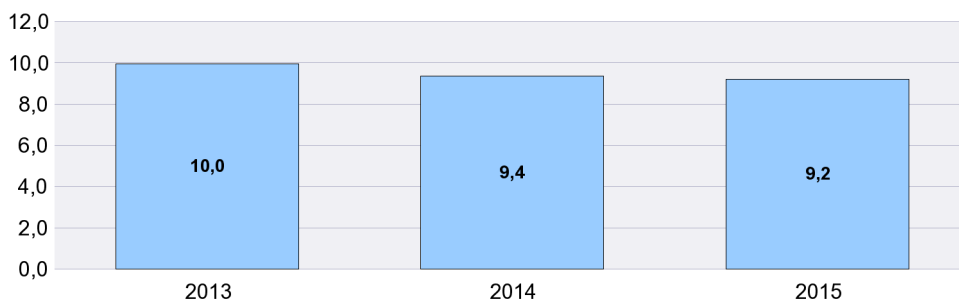

% BENEFICIARIOS s/ DEMANDANTES EMPLEO EXTRANJEROS

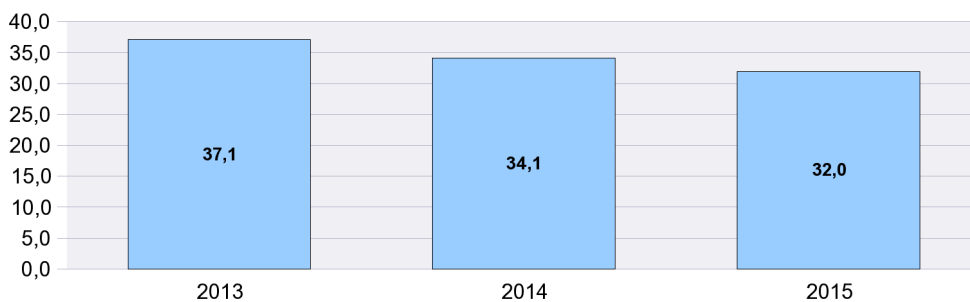

SÍNTESIS DE DATOS NACIONALES DE BENEFICIARIOS DE PRESTACIONES POR DESEMPLEO EXTRANJEROS

EVOLUCIÓN DEL GASTO DE BENEFICIARIOS EXTRANJEROS

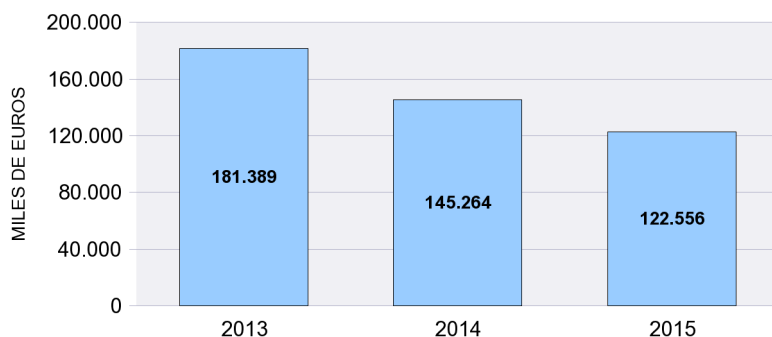

DISTRIBUCIÓN DEL GASTO DE BENEFICIARIOS EXTRANJEROS POR TIPO DE PRESTACIÓN (%)

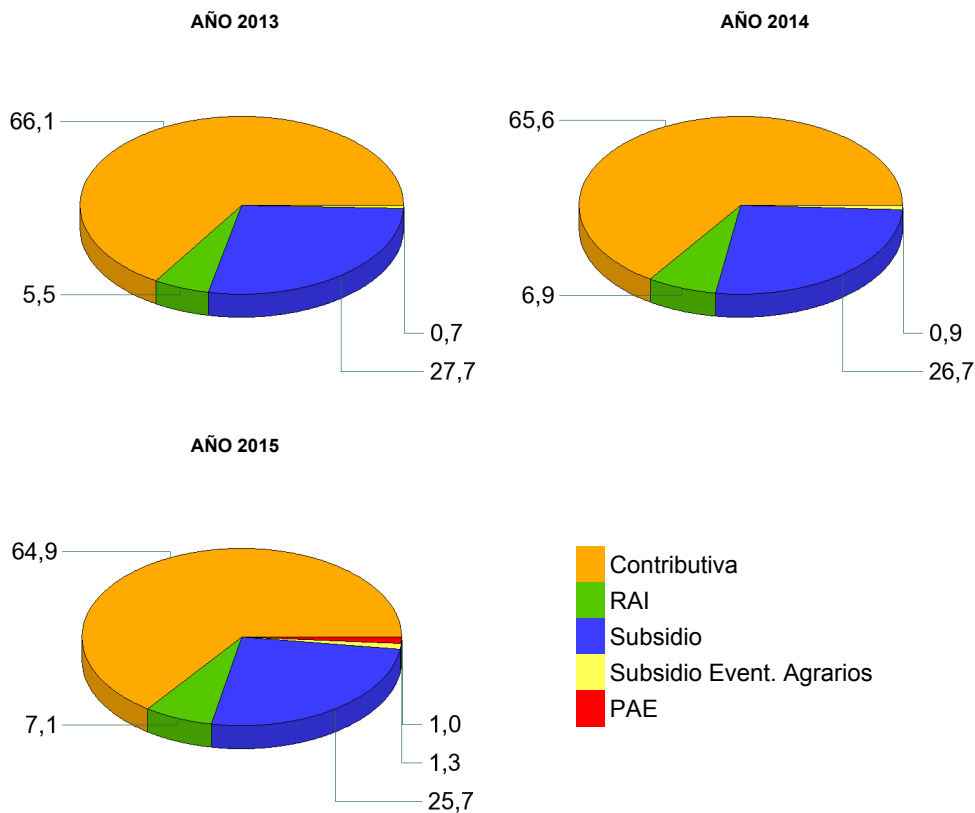

EVOLUCIÓN % GASTO BENEFICIARIOS EXTRANJEROS s/GASTO TOTAL EN PRESTACIONES

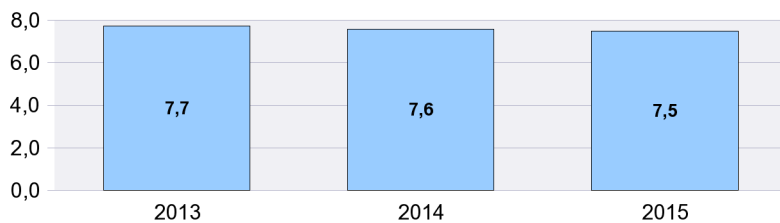

SEPTIEMBRE 2015

**DISTRIBUCIÓN DE LOS BENEFICIARIOS EXTRANJEROS POR PROVINCIAS**

	Beneficiarios extranjeros			%
	Total	Países comunitarios	Países no comunitarios	
ARABA/ALAVA	972	188	784	0,50
ALBACETE	1.070	538	532	0,55
ALICANTE/ALACANT	9.931	4.141	5.790	5,13
ALMERIA	11.091	3.902	7.189	5,73
AVILA	545	259	286	0,28
BADAJOS	865	516	349	0,45
BALEARS (ILLES)	4.889	2.007	2.882	2,52
BARCELONA	25.543	6.357	19.186	13,19
BURGOS	1.345	935	410	0,69
CACERES	1.295	289	1.006	0,67
CADIZ	1.467	601	866	0,76
CASTELLON/CASTELLO	5.479	3.879	1.600	2,83
CIUDAD REAL	1.905	1.236	669	0,98
CORDOBA	1.004	466	538	0,52
CORUÑA A	1.172	414	758	0,61
CUENCA	1.303	884	419	0,67
GIRONA	5.525	1.440	4.085	2,85
GRANADA	2.675	1.188	1.487	1,38
GUADALAJARA	1.632	1.022	610	0,84
GIPUZKOA	1.477	466	1.011	0,76
HUELVA	5.659	4.029	1.630	2,92
HUESCA	1.449	926	523	0,75
JAEN	927	257	670	0,48
LEON	895	462	433	0,46
LLEIDA	4.060	1.825	2.235	2,10
RIOJA LA	1.560	846	714	0,81
LUGO	577	248	329	0,30
MADRID	29.251	13.945	15.306	15,10
MALAGA	5.963	2.568	3.395	3,08
MURCIA	10.520	1.775	8.745	5,43
NAVARRA	2.052	868	1.184	1,06
OURENSE	592	387	205	0,31
ASTURIAS	1.654	794	860	0,85
PALENCIA	272	124	148	0,14
PALMAS LAS	4.721	1.907	2.814	2,44
PONTEVEDRA	1.345	591	754	0,69
SALAMANCA	575	289	286	0,30
STA. CRUZ DE TENERIFE	3.923	1.951	1.972	2,03
CANTABRIA	1.229	490	739	0,63
SEGOVIA	836	581	255	0,43
SEVILLA	2.745	1.067	1.678	1,42
SORIA	323	175	148	0,17
TARRAGONA	5.686	2.204	3.482	2,94
TERUEL	784	418	366	0,40
TOLEDO	3.261	1.791	1.470	1,68
VALENCIA	11.824	5.795	6.029	6,10
VALLADOLID	1.048	719	329	0,54
BIZKAIA	1.854	600	1.254	0,96
ZAMORA	331	258	73	0,17
ZARAGOZA	5.189	2.928	2.261	2,68
CEUTA	511	12	499	0,26
MELILLA	900	9	891	0,46
<b>TOTAL NACIONAL</b>	<b>193.701</b>	<b>81.567</b>	<b>112.134</b>	<b>100,00</b>

**DISTRIBUCIÓN DE LOS BENEFICIARIOS EXTRANJEROS POR COMUNIDADES AUTÓNOMAS**

	TOTAL					COMUNITARIOS					NO COMUNITARIOS							
	Prestaciones R.D.Leg 1/94		Subs. Event. Agr.	RAI	PAE	Total	Prestaciones R.D.Leg 1/94		Subs. Event. Agr.	RAI	PAE	Total	Prestaciones R.D.Leg 1/94		Subs. Event. Agr.	RAI	PAE	Total
	Contrib.	Subsidio					Contrib.	Subsidio					Contrib.	Subsidio				
ANDALUCIA	15.687	8.949	2.652	3.565	678	31.531	8.124	3.911	497	1.391	155	14.078	7.563	5.038	2.155	2.174	523	17.453
ARAGON	3.433	2.932		908	149	7.422	1.983	1.844		385	60	4.272	1.450	1.088		523	89	3.150
PRINCIPADO DE A	683	709		239	23	1.654	371	326		88	9	794	312	383		151	14	860
ILLES BALEARS	2.373	2.080		407	29	4.889	1.042	814		142	9	2.007	1.331	1.266		265	20	2.882
CANARIAS	4.109	3.289		1.126	120	8.644	2.022	1.368		433	35	3.858	2.087	1.921		693	85	4.786
CANTABRIA	504	551		164	10	1.229	231	206		50	3	490	273	345		114	7	739
CASTILLA-LA MAN	3.316	4.243		1.301	311	9.171	2.160	2.465		675	171	5.471	1.156	1.778		626	140	3.700
CASTILLA Y LEON	2.276	2.811		881	202	6.170	1.493	1.747		453	109	3.802	783	1.064		428	93	2.368
CATALUÑA	18.691	16.506		4.832	785	40.814	6.823	4.029		890	84	11.826	11.868	12.477		3.942	701	28.988
COM. VALENCIAN	11.186	10.959		4.409	680	27.234	5.656	6.057		1.834	268	13.815	5.530	4.902		2.575	412	13.419
EXTREMADURA	464	590	821	256	29	2.160	300	321	38	137	9	805	164	269	783	119	20	1.355
GALICIA	1.454	1.620		539	73	3.686	671	716		223	30	1.640	783	904		316	43	2.046
COM. DE MADRID	13.968	12.233		2.708	342	29.251	6.889	5.961		976	119	13.945	7.079	6.272		1.732	223	15.306
REGION DE MURC	6.910	2.424		948	238	10.520	941	593		213	28	1.775	5.969	1.831		735	210	8.745
COM. FORAL DE N	930	867		234	21	2.052	417	375		71	5	868	513	492		163	16	1.184
PAIS VASCO	2.052	1.783		433	35	4.303	752	421		77	4	1.254	1.300	1.362		356	31	3.049
LA RIOJA	844	529		167	20	1.560	466	300		72	8	846	378	229		95	12	714
CEUTA	53	256		142	60	511	3	4		3	2	12	50	252		139	58	499
MELILLA	140	551		166	43	900	5	2		2		9	135	549		164	43	891
<b>TOTAL</b>	<b>89.073</b>	<b>73.882</b>	<b>3.473</b>	<b>23.425</b>	<b>3.848</b>	<b>193.701</b>	<b>40.349</b>	<b>31.460</b>	<b>535</b>	<b>8.115</b>	<b>1.108</b>	<b>81.567</b>	<b>48.724</b>	<b>42.422</b>	<b>2.938</b>	<b>15.310</b>	<b>2.740</b>	<b>112.134</b>

BENEFICIARIOS EXTRANJEROS COMUNITARIOS (%)

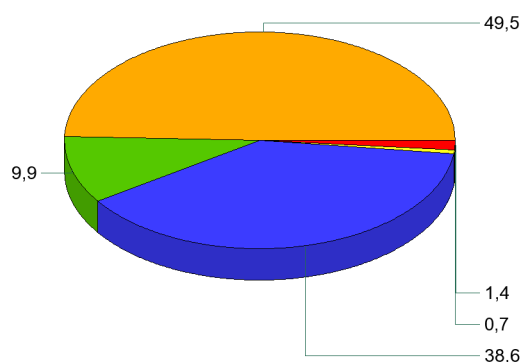

BENEFICIARIOS EXTRANJEROS NO COMUNITARIOS (%)

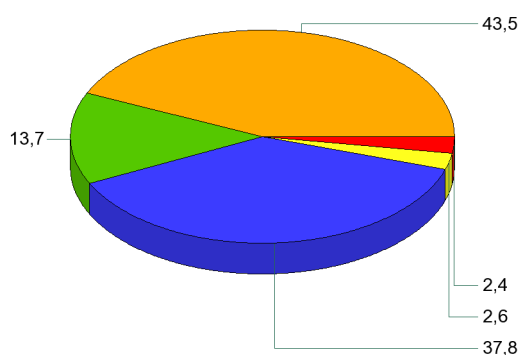

- Contributiva
- RAI
- Subsidio
- Subsidi Event. Agrarios
- PAE



SEPTIEMBRE 2015

**RELACIÓN DE LOS 60 PAÍSES CON MAYOR PROPORCIÓN DE BENEFICIARIOS DE PRESTACIONES POR DESEMPLEO EXTRANJEROS DEL TOTAL DE PAÍSES**

	Beneficiarios extranjeros	% s/Total de beneficiarios extranjeros
RUMANIA	44.770	23,11
MARRUECOS	41.477	21,41
BULGARIA	10.142	5,24
ECUADOR	9.824	5,07
COLOMBIA	6.987	3,61
ITALIA	6.397	3,30
UCRANIA	4.714	2,43
PORTUGAL	4.566	2,36
BOLIVIA	4.126	2,13
POLONIA	3.413	1,76
ARGENTINA	3.022	1,56
PERU	2.991	1,54
SENEGAL	2.955	1,53
REINO UNIDO	2.669	1,38
PAKISTAN	2.643	1,36
ARGELIA	2.477	1,28
FRANCIA	2.435	1,26
DOMINICANA, REPÚBLICA	2.425	1,25
ALEMANIA	2.197	1,13
RUSIA, FEDERACION DE	2.195	1,13
BRASIL	2.114	1,09
CUBA	2.022	1,04
CHINA	1.693	0,87
MALI	1.638	0,85
NIGERIA	1.631	0,84
VENEZUELA	1.438	0,74
PARAGUAY	1.408	0,73
URUGUAY	1.312	0,68
LITUANIA	1.310	0,68
GAMBIA	1.032	0,53
GHANA	1.022	0,53
CHILE	951	0,49
INDIA	885	0,46
MOLDAVIA, REPUBLICA DE	885	0,46
ARMENIA	694	0,36
FILIPINAS	689	0,36
HOLANDA (PAISES BAJOS)	627	0,32
HONDURAS	605	0,31
GUINEA	570	0,29
MAURITANIA	548	0,28
BELGICA	501	0,26
GEORGIA	501	0,26
MEJICO	370	0,19
CHECA, REPÚBLICA	337	0,17
ESLOVAQUIA	322	0,17
HUNGRIA	322	0,17
ESTADOS UNIDOS	318	0,16
IRLANDA	283	0,15
GUINEA BISSAU	277	0,14
BANGLADESH	276	0,14
NICARAGUA	256	0,13
SUECIA	235	0,12
GUINEA ECUATORIAL	213	0,11
CAMERÚN	203	0,10
LETONIA	169	0,09
BIELORUSIA (BELARUS)	163	0,08
AUSTRIA	148	0,08
GRECIA	139	0,07
COSTA DE MARFIL	132	0,07
FINLANDIA	124	0,06
RESTO	2.913	1,50
<b>TOTAL</b>	<b>193.701</b>	<b>100,00</b>

**EVOLUCIÓN MENSUAL DEL GASTO DE PRESTACIONES**

Datos provisionales.

Gastos contabilizados en el mes de octubre y devengados en el mes de septiembre, incluyen las cotizaciones a la Seguridad Social

MESES	AÑO 2014			AÑO 2015		
	GASTO DE PRESTACIONES (Miles de euros)	% DE VARIACIÓN		GASTO DE PRESTACIONES (Miles de euros)	% DE VARIACIÓN	
		MENSUAL	ANUAL		MENSUAL	ANUAL
ENERO	2.382.787	3,79	-14,20	1.962.077	2,88	-17,66
FEBRERO	2.289.584	-3,91	-15,83	1.881.744	-4,09	-17,81
MARZO	2.187.934	-4,44	-16,64	1.794.339	-4,64	-17,99
ABRIL	2.077.377	-5,05	-18,74	1.707.302	-4,85	-17,81
MAYO	2.002.270	-3,62	-19,83	1.623.829	-4,89	-18,90
JUNIO	1.945.707	-2,82	-19,02	1.608.649	-0,93	-17,32
JULIO	1.989.774	2,26	-18,44	1.678.240	4,33	-15,66
AGOSTO	2.025.781	1,81	-17,78	1.750.084	4,28	-13,61
SEPTIEMBRE	1.918.190	-5,31	-18,12	1.638.164	-6,40	-14,60
OCTUBRE	1.914.868	-0,17	-17,77			
NOVIEMBRE	1.928.498	0,71	-18,13			
DICIEMBRE	1.907.183	-1,11	-16,93			

**EVOLUCIÓN MENSUAL DEL GASTO MEDIO POR BENEFICIARIO DE PRESTACIONES**

No se incluyen los gastos del subsidio para trabajadores eventuales agrarios

MESES	AÑO 2014			AÑO 2015		
	GASTO MEDIO POR BENEFICIARIO	% DE VARIACIÓN		GASTO MEDIO POR BENEFICIARIO	% DE VARIACIÓN	
		MENSUAL	ANUAL		MENSUAL	ANUAL
ENERO	869,07	1,24	-6,39	831,85	2,85	-4,28
FEBRERO	852,18	-1,94	-7,06	811,78	-2,41	-4,74
MARZO	838,46	-1,61	-8,01	792,22	-2,41	-5,51
ABRIL	830,15	-0,99	-7,91	782,93	-1,17	-5,69
MAYO	824,81	-0,64	-8,02	772,52	-1,33	-6,34
JUNIO	807,41	-2,11	-8,12	762,94	-1,24	-5,51
JULIO	806,83	-0,07	-7,04	770,71	1,02	-4,48
AGOSTO	820,57	1,70	-6,29	791,45	2,69	-3,55
SEPTIEMBRE	823,47	0,35	-6,74	800,64	1,16	-2,77
OCTUBRE	801,86	-2,62	-7,22			
NOVIEMBRE	802,51	0,08	-6,79			
DICIEMBRE	808,83	0,79	-5,78			

**EVOLUCIÓN MENSUAL SOLICITUDES DE PRESTACIONES**

MESES	AÑO 2014			AÑO 2015		
	SOLICITUDES DE PRESTACIONES	% DE VARIACIÓN		SOLICITUDES DE PRESTACIONES	% DE VARIACIÓN	
		MENSUAL	ANUAL		MENSUAL	ANUAL
ENERO	950.947	28,39	-10,40	751.430	22,14	-20,98
FEBRERO	719.675	-24,32	-12,31	685.716	-8,75	-4,72
MARZO	773.649	7,50	-8,25	670.478	-2,22	-13,34
ABRIL	730.281	-5,61	-21,28	667.771	-0,40	-8,56
MAYO	756.042	3,53	-22,11	613.211	-8,17	-18,89
JUNIO	767.568	1,52	-14,13	675.369	10,14	-12,01
JULIO	827.390	7,79	-17,68	727.248	7,68	-12,10
AGOSTO	640.883	-22,54	-16,66	598.591	-17,69	-6,60
SEPTIEMBRE	721.689	12,61	-10,41	655.336	9,48	-9,19
OCTUBRE	840.842	16,51	-13,91			
NOVIEMBRE	731.040	-13,06	-20,50			
DICIEMBRE	615.208	-15,84	-16,94			

**EVOLUCIÓN MENSUAL DE BENEFICIARIOS DE PRESTACIONES**

MESES	AÑO 2014			AÑO 2015		
	BENEFICIARIOS	% DE VARIACIÓN		BENEFICIARIOS	% DE VARIACIÓN	
		MENSUAL	ANUAL		MENSUAL	ANUAL
ENERO	2.805.275	2,27	-8,40	2.416.786	-0,04	-13,85
FEBRERO	2.750.074	-1,97	-9,38	2.372.615	-1,83	-13,73
MARZO	2.671.085	-2,87	-9,30	2.318.581	-2,28	-13,20
ABRIL	2.561.238	-4,11	-11,74	2.233.162	-3,68	-12,81
MAYO	2.487.956	-2,86	-12,79	2.154.701	-3,51	-13,39
JUNIO	2.469.428	-0,74	-11,86	2.160.397	0,26	-12,51
JULIO	2.524.715	2,24	-12,23	2.228.738	3,16	-11,72
AGOSTO	2.528.055	0,13	-12,21	2.264.215	1,59	-10,44
SEPTIEMBRE	2.391.143	-5,42	-12,13	2.102.616	-7,14	-12,07
OCTUBRE	2.446.687	2,32	-11,40			
NOVIEMBRE	2.462.329	0,64	-12,10			
DICIEMBRE	2.417.742	-1,81	-11,85			

**EVOLUCIÓN MENSUAL DEL PLAZO DE RECONOCIMIENTO DE PRESTACIONES**

MESES	AÑO 2014			AÑO 2015		
	PLAZO DE RECONOCIMIENTO	% DE VARIACIÓN		PLAZO DE RECONOCIMIENTO	% DE VARIACIÓN	
		MENSUAL	ANUAL		MENSUAL	ANUAL
ENERO	2,06	37,65	-16,93	2,01	61,95	-2,48
FEBRERO	1,80	-12,83	-24,06	1,74	-13,56	-3,30
MARZO	1,48	-17,34	-35,02	1,45	-16,30	-2,09
ABRIL	1,56	4,75	-32,18	1,65	13,26	5,87
MAYO	1,53	-1,48	-25,75	1,62	-1,86	5,46
JUNIO	1,45	-5,26	-21,33	1,67	3,53	15,25
JULIO	1,48	1,78	-25,06	2,26	34,95	52,80
AGOSTO	1,49	0,84	-25,84	1,90	-15,89	27,46
SEPTIEMBRE	1,46	-1,91	-23,20	1,90	0,31	30,34
OCTUBRE	1,42	-2,60	-19,73			
NOVIEMBRE	1,26	-11,25	-20,56			
DICIEMBRE	1,24	-1,78	-17,11			