20 minutos
Barcelona
El primer diario que no se vende
Divendres 29
MAIG DEL 2009. ANY IX. NÚMERO 2162

La Llei Antitabac estalvia 400 morts en un any a Catalunya en rebaixar els fumadors
S'han posat 291 sancions. Salut alerta que encara no s'ha aconseguit frenar l'increment de càncers. **5**

Un cocinero discute con el pinche y lo mata a cuchilladas en el restaurante
Es la quinta muerte violenta en pocos días en el área de Barcelona. El *maître* encontró el cadáver. **4**

tutiplán

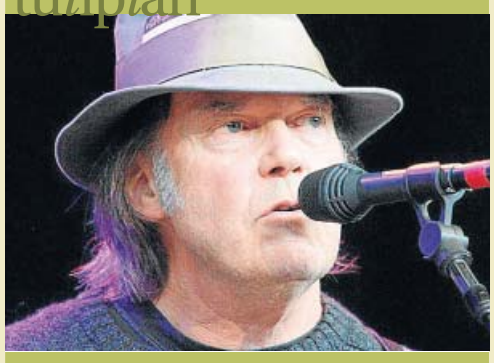

Neil YOUNG abre todos sus tesoros
El rockero más inconformista y personal repasa su obra en el Primavera Sound, en el Fòrum. **21**

Localizan muerta a la niña de 6 años desaparecida en el Cap de Creus
Se perdió durante una excursión con sus padres y hermanas. Apareció en el fondo de un acantilado. **5**

Francia registrará las mochilas de los alumnos por si llevan armas
Sarkozy sugiere que policías jubilados o voluntarios se dediquen a la vigilancia en los colegios. **8**

20minutos.es

Larevista
BATMAN VUELA A LAS RAMBLAS
Hoy sale a la venta la aventura barcelonesa del hombre murciélago. Lucha contra la reencarnación del Dragón de Sant Jordi

Patricia Conde
Vuelve con el cantante Dani Martín

'Lisbeth Salander'
Charla sobre su película con *20 minutos*

Páginas 16 a 19

Desfilada triomfal dels herois del triplet

La rua dels tricampions **bat rècords de participació** i converteix els carrers de Barcelona en **una multitudinària onada blaugrana,** amb més de 750.000 seguidors. La celebració de la Champions va deixar **134 detinguts i 242 ferits.** **2**

UN SOL CLAM. Els jugadors del Barça van trigar molt més del previst a cobrir el trajecte en autocar fins al Camp Nou. Centenars de milers de seguidors de totes les edats els van rebre al carrer amb trompetes, banderes i cants formant un sol clam. A. DALMAU/EFE

Barcelona obligará a poner en alquiler los pisos vacíos

El nuevo Plan de Vivienda incluye la expropiación de las propiedades desocupadas. Hay al menos 300.000 en toda la provincia de Barcelona. Esta medida ya fue declarada inconstitucional por el Consell Consultiu de la Generalitat, pero el Ajuntament la aprobará hoy. Se prevé dar ayudas a 197.000 hogares y adjudicar 300 pisos sociales este año. **4**

TRICAMPIONS

LES DADES

10%

MÉS DE TURISTES. Segons ESADE, la victòria a la Champions portarà un 10% més de turistes. Dimecres, el metro va tenir 400.000 viatgers més i el partit el van veure 11,3 milions de televidents per A3.

UNA FRASE

«Enhorabona, han fet un joc magnífic. Els felicito amb l'esperança que l'any que ve ho celebrem nosaltres.»

VICENTE BOLUDA
(PRESIDENT DEL REIAL MADRID)

DE MÈXIC A SANTPEDOR

Festa planetària. El triomf del Barça no sols es va celebrar a Catalunya, especialment, a Santpedor, poble de Josep Guardiola, sinó també a Espanya i a molts països i ciutats, com ara Mèxic (a la foto), Buenos Aires o San José, a Costa Rica.

L'ADMIRACIÓ DE TOT EL MÓN

LA PREMSA INTERNACIONAL ES RENDEIX AL BARÇA. Des d'Àsia a Amèrica, la premsa internacional va destacar ahir la proesa del Barça. A Corea del Sud, al Japó i a Itàlia ressaltaven el lideratge de Guardiola i Messi. A Anglaterra, a Xavi i Iniesta. I a la Xina, l'històric triplet.

Barcelona aclama els herois del triplet

La rua dels tricampions **bat rècords de participació, amb més de 750.000** de seguidors a la desfilada dels jugadors pels carrers de la capital. La ciutat s'engalana de blaugrana per rebre l'equip i el Camp Nou viu una altra festa

TONI AYALA
20 MINUTOS

«Tot el camp és un clam», comença proclamant el cant del Barça. Ahir, Barcelona, va fer honor a la lletra de l'himne i va convertir la rua dels campions pels carrers de la ciutat en l'escenari perfecfe per aclamar els herois del triplet. Van arribar de Roma a mitja tarda, van fer-se la tradicional fotografia de grup a peu de l'avió amb el darrer dels tres trofeus aconseguits i van ser rebuts a la capital catalana com els emperadors del futbol mundial, després d'haver assolit la Lliga, la Copa i la Champions.

En un passeig triomfal en dos autocars descapotables, van recórrer una desena de quilòmetres fins al Camp Nou, passant pel centre de Barcelona. Van ser esperonats per milers de seguidors, mentre bebien refrescos i cerveses, embriagats per la multitud que els esperava ja des de l'inici de la rua, a les Drassanes, i que ja no els va deixar sols.

N'hi havia tants –es va parlar de més de 750.000– que la comitiva blaugrana i els policies que els escortaven –amb la Guàrdia Urbana vestida de gala i a cavall– van tenir autèntics problemes per obrir-se pas. Va ser com si passessin per sota d'un gegantí Arc de Triomf de color blaugrana que rendia honors a un equip que ha fet història i que ja és llegenda. Igual que el rècord de participació ciutadana d'ahir.

«Copa, Lliga i Champions»

Des dels balcons i a peu de carrer, els jugadors eren aclamats metre a metre, pam a pam, sobretot, pels més joves, com si fossin mites i com si en comptes d'un autocar els transportessin en quadrigues fins al Camp Nou. Allà, envoltats de milers d'aficionats, es va tornar a viure una festa, amb música i sorpreses, que va acabar de consagrar el coliseu blaugrana com la meca del futbol aquesta temporada.

Amb consignes com «Copa, Lliga i Champions» i «Oh-le-le, Oh-la-la, ser del Barça és el millor que hi ha», un cop més, tot el camp va ser un clam, en el colofó d'una jornada on no van faltar al·lusions a la situació econòmica («davant la crisi, gols», deia una pancarta) i on es va acabar imposant l'esperit de la cançó de Coldplay que tant agrada als tricampions: *Viva la vida*.

Milers de seguidors de totes les edats, ahir, seguint la comitiva dels jugadors del Barça des de l'aeroport del Prat i passant per alguns dels carrers més cèntrics de la ciutat. EFE/ACN

134 detinguts, 242 ferits i danys per valor de 100.000 euros en la nit de celebració

25 seguidors i policies van ser hospitalitzats. La nit de celebracions a tot Catalunya pel triplet del Barça va saldar-se amb 134 detinguts i 242 ferits (entre policies i seguidors), 25 dels quals hospitalitzats.

A més, un aficionat va morir de parada cardiorespiratòria mentre seguia el partit des d'una penya de Martorell. I, pel que fa als danys al mobiliari urbà, a Barcelona ascendeixen a prop de 100.000 euros, tot i que també hi va haver incidents a Martorell, Vilanova i la Geltrú i Sant Boi de Llobregat, mentre que a Valls es va declarar un incendi forestal per uns petards i van cremar quatre vehicles.

Mossos en acció, anit. Q. OLIVÉ/EFE

Dos dels detinguts a Barcelona eren lladres i un home de 55 anys va ser arrestat acusat de tirar boles de metall contra els agents. Entre els ferits, 153 eren aficionats que participaven a la festa, 85 eren mossos d'esquadra i quatre eren guàrdies urbans.

L'Ajuntament va titllar de «minoria» els «brètols» que van espatllar la multitudinària festa. Dels més de 100.000 congregats a Canaletes, «400 o 500 van intentar que la celebració no fos una celebració». L'alcalde, Jordi Hereu, va reclamar que s'endureixi la llei per imposar penes més altes als provocadors i l'Ajuntament es personarà com acusació. Es van decomissar 15.000 llaunes de cervesa i l'oposició va criticar el dispositiu policial. A Roma, van detenir un aficionat per resistència a l'autoritat.

Un operari fent reparacions de danys a Canaletes, ahir. TONI GARRIGA/EFE

ÚLTIMA HORA!!

Condis SUPERMERCATS

Bones Notícies!!

DEL 28 AL 31 DE MAIG

BISTEC DE VEDELLA 1a B — 7,99 € quilo

PINYA D'IMPORTACIÓ — 0,79 € quilo

FILET DE PANGA — 4,49 € quilo

*Nomes a la secció de peixateria

DEL 28 AL 31 DE MAIG

TRINA taronja o llimona llauna 33 cl — 0,49 € — 1,48 €/LITRE

Combina'ls com vulguis!

70% DE DESCOMPTE EN LA SEGONA UNITAT
La 2a només a: 0,15 € — 0,45 €/LITRE

Espàrrecs blancs **CONDIS** 8/12, 205 g — 1,39 € — 6,78 €/QUILO

50% DE DESCOMPTE EN LA SEGONA UNITAT
La 2a només a: 0,70 € — 3,41 €/QUILO

Formatge semi **CERRATO** tascó 250 g — 2,16 € — 8,64 €/QUILO

25% DE DESCOMPTE JA APLICAT AL PREU

Formatge semi **CERRATO** al tall — 8,24 € €/QUILO

BAGUETTE 250 g — 0,45 €

Aquestes ofertes només seran vàlides als establiments on hi hagi aquesta secció especialitzada

Telèfon d'atenció al consumidor "902 CONDIS" = 902 266 347

www.condis.es
e-mail: info@condis.es

Més de 400 establiments al seu servei

barcelona world race

Barcelona expropiará los pisos vacíos que no se pongan en alquiler

El Pla d'Habitatge prevé forzar a dar un uso a las viviendas y obliga a que estén ocupadas. **En 2009 se adjudicarán 300 pisos sociales**

NÚRIA BONET
20 MINUTOS

El Ajuntament de Barcelona podrá quitar el usufructo de un piso si su propietario no lo mantiene ocupado. Finalmente, el texto del Pla d'Habitatge 2008-2016 incluye este polémico artículo, que ya desató duras críticas cuando la Generalitat lo incluyó en la Ley del Derecho a la Vivienda.

«Hemos incluido el alquiler forzoso», explicó ayer el delegado de Vivienda del Ajuntament, Antoni Sorolla, quien, no obstante, matizó que «no se aplicará de forma inmediata». Se calcula que, sólo en la provincia de Barcelona, hay 300.000 pisos vacíos.

A través del alquiler forzoso, la Administración se reserva la potestad de ceder el usufructo de una vivienda si se demuestra que el propietario del inmueble no vive en él ni lo tiene arrendado. Esta modalidad ya fue considerada inconstitucional por el Consell Consultiu de la Generalitat.

La medida fue propuesta en una alegación presentada por la Asociación de Promotores y Constructores de España, según confirmó Sorolla. «Es la única que hemos aceptado», añadió.

El Pla d'Habitatge, finalmente será aprobado hoy por el equipo de gobierno (PSC e ICV) con el anunciado apoyo de ERC. La oposición ha presentado alegaciones que han sido rechazadas.

Con la implantación de medidas como las ayudas al alquiler o la construcción de pisos protegidos, el Ajuntament espera dar cobertura a las necesidades de 197.000 hogares hasta 2016.

Tras el verano y antes de que acabe el año, se adjudicarán más de 300 pisos.

Menos compra, más arrendamiento

Pisos protegidos proyectados → Tras el primer año de vigencia del plan de vivienda, se han aprobado inicialmente 5.817 pisos protegidos, y, definitivamente, 2.938.
Presupuesto del Plan → Se prevé una inversión anual de cerca de 550 millones de euros, el 40,6% de ellos, municipales.
Más demanda de alquiler → Los últimos años la demanda de pisos protegidos era mayoritariamente de compra, pero ahora se han invertido las tornas y se opta por el alquiler.
Las novedades → El 80% de propuestas incluidas en el texto ya se están aplicando. Ahora se incorporará una nueva ratio para optar a pisos independientemente del límite de barrio.

Els 'guerrillers solars' entren en acció

La Fundació Terra promou la «guerrilla solar». Ahir va animar la ciutadania a instal·lar petites plaques fotovoltaiques al·legals que, sols connectades a un endoll, ofereixen energia elèctrica per a tota la llar. Una família de tres membres s'estalviarà uns 144 kW/h anuals en la factura, que equival al 10% del consum. L'aparell costa 800 euros i n'hi ha 150 unitats. FOTO: JORDI FONT/ACN

20 SEGONS

L'àrea metropolitana és on menys nens van a l'escola preferida

El Barcelonès, el Maresme, el Vallès Oriental i la Catalunya Central són els serveis territorials de Catalunya amb una menor proporció de nens assignats en primera opció a P-3. En tots aquests casos, la xifra es va situar per sota del 90%. A la ciutat de Barcelona és un 90,5%. A l'altre extrem se situen les Terres de l'Ebre (95,4%) i la província de Lleida (94,5%), amb una densitat de població molt menor. La proporció es manté a Secundària, tot i que aquí és la capital catalana la que pitjor proporció té. Des d'Infantil i fins a Secundària, 147.298 alumnes es van preinscriure a Catalunya, bàsicament, a P-3 (84.716 menors) i primer d'ESO (48.645).

Estafa econòmica
Projecte Home ha alertat que una persona està estafant comerciants de Gràcia i Horta-Guinardó demanant diners en nom de l'associació.

Més zones 30
Barcelona ha començat a pintar zones 30 al barri de la Ribera. A finals d'any, en tindrà 215 km (ara n'hi ha a 50 km de carrers). Arribarà al Raval, Sants, la Bordeta i Hostafrancs.

Menys ingressos
Els ingressos tributaris van caure en 2.800 milions d'euros a Barcelona fins a l'abril, segons dades dels tècnics d'Hisenda.

Nou Decathlon
Comerç ha aprovat la llicència comercial a Decathlon perquè instal·li una nova botiga al port esportiu de Sant Adrià.

Botigues il·legals
La Guàrdia Urbana de Badalona, la Policia Nacional i Inspecció de Treball han intervingut 11 botigues presumptament il·legals. Hi ha 8 detinguts.

Lloguer de parades
L'Ajuntament de Badalona proposa llogar parades dels mercats municipals per evitar que tanquin. El preu oscil·la entre els 125 y els 150 euros.

Malalts amb GPS
Un sistema de GPS manté informats els familiars de malalts d'Alzheimer del lloc on són. S'ha posat en marxa a Badalona.

Ocupació laboral
Badalona ha rebut una partida de 600.000 euros per fer cursos de formació ocupacional adreçats a 1.500 veïns a l'atur.

Avió avariat
Un avió de la companyia Air Nostrum, que realitzava el trajecte entre Pamplona i Barcelona, va aterrar amb una avaria en el tren d'aterratge.

Web de Turisme
El web de Turisme de Barcelona permet als usuaris consultar les opinions sobre els serveis turístics.

Oficina mòbil dels Mossos d'Esquadra
Els Mossos d'Esquadra a Santa Coloma de Gramenet han estès a tots els barris del municipi l'oficina mòbil d'atenció ciutadana, que facilita la tramitació de denúncies.

Un cocinero mata al pinche del restaurante a cuchilladas

Es la quinta muerte violenta en pocos días. El pinche del asador *El Yantar de la Ribera*, situado en el número 114 de la calle Roger de Flor, murió ayer, presuntamente asesinado a cuchilladas por el cocinero, que huyó.

El homicidio ocurrió hacia las 11.30 horas, cuando en el restaurante se encontraban sólo el cocinero y el pinche de cocina, ambos de origen magrebí, mientras que el dueño estaba en la puerta conversando con un interiorista que está dirigiendo unas obras de ampliación del local. No se conocían rencillas entre los dos trabajadores.

Según el interiorista, Antonio S., mientras ellos estaban charlando en la calle, salió el cocinero, que dirigiéndose al dueño, le dijo que había cometido un crimen y se fue sin dar más explicaciones. El *maître* del local fue quien entró en el asador y descubrió el cadáver del pinche, con diversas cuchilladas. Todo apunta a que una discusión entre ambos acabó con este asesinato. Es la quinta muerte violenta en pocos días en el área de Barcelona.

Disparan a un hombre armado

La Guàrdia Urbana hirió de un disparo a un hombre que la madrugada de ayer amenazaba a varias personas armado. Sobre las 01.45 horas, un hombre armado con un cuchillo de unos 30 centímetros de hoja corría detrás de varios usuarios que estaban esperando el autobús de la línea 9. Cuando los agentes llegaron, le requirieron para que desistiera, pero intentó agredirles con el cuchillo. Hicieron un disparo disuasorio al aire, y él intentó de nuevo agredir en el cuello a uno de los policías. Los agentes hicieron varios disparos y lo hirieron. Se ha abierto una investigación.

El TIEMPO

PREVISIÓN PARA 5 DÍAS EN MÁS DE 2.000 LOCALIDADES DE ESPAÑA Y EL MUNDO, EN *20minutos.es*

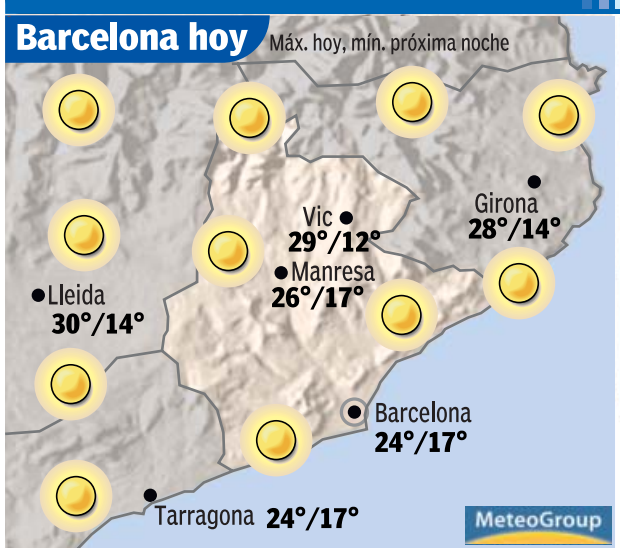

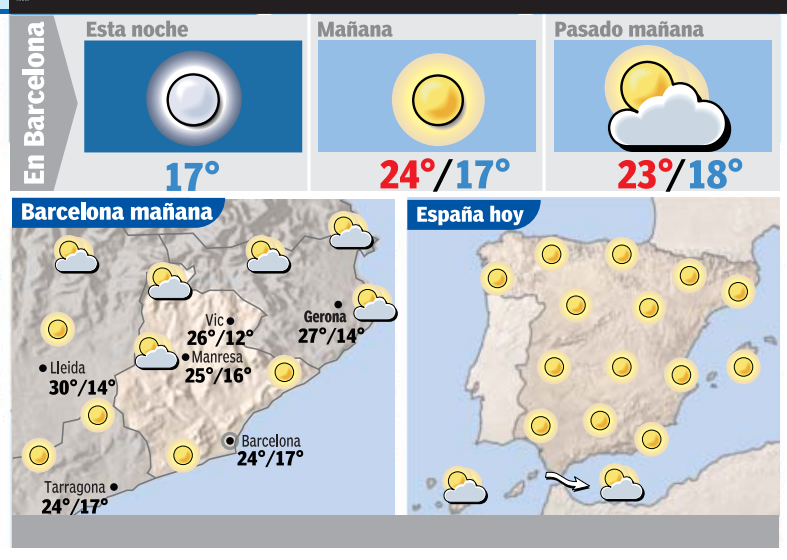

Previsión para hoy

	Máx.	Min.	Sit.		Máx.	Min.	Sit.
A Coruña	26	17	DES	Lugo	32	13	DES
Albacete	25	12	DES	Madrid	28	15	DES
Alicante	25	16	DES	Málaga	24	17	DES
Almería	28	20	INT	Melilla	22	18	INT
Ávila	26	13	DES	Murcia	28	17	DES
Badajoz	35	17	DES	Ourense	35	14	DES
Barcelona	24	17	DES	Oviedo	26	15	DES
Bilbao	27	13	DES	Palencia	27	11	DES
Burgos	29	10	DES	Palma	27	14	DES
Cáceres	32	17	DES	Pamplona	30	13	DES
Cádiz	25	19	DES	Pontevedra	30	16	DES
Castellón	27	16	DES	Salamanca	31	10	DES
Ceuta	20	17	DES	S.Sebastián	24	14	DES
C.Real	30	15	DES	S.C.Tenerife	23	18	INT
Córdoba	34	18	DES	Santander	20	15	DES
Cuenca	27	11	DES	Segovia	26	14	DES
Girona	28	14	DES	Sevilla	35	20	DES
Granada	30	12	DES	Soria	28	10	DES
Guadalajara	30	9	DES	Tarragona	24	17	DES
Huelva	32	17	DES	Teruel	28	8	DES
Huesca	29	16	DES	Toledo	31	15	DES
Jaén	28	18	DES	Valencia	25	16	DES
Las Palmas	24	18	DES	Valladolid	30	13	DES
León	29	13	DES	Vitoria	29	11	DES
Lleida	30	14	DES	Zamora	32	13	DES
Logroño	30	13	DES	Zaragoza	31	16	DES

MUNICIPIS

VILADECANS
A la presó per matar la parella. L'Audiència de Barcelona ha condemnat a 24 anys de presó a un home que va matar a ganivetades la seva parella a Viladecans. Tenia antecedents per maltractaments.

SANT CELONI
Restriccions al tren. Les obres de modernització del tram ferroviari entre les estacions de St. Celoni i Maçanet obligaran a restringir la circulació de trens de Renfe aquest cap de setmana.

ULLDECONA
Pintures rupestres. El Departament de Cultura destinarà 60.000 euros a restaurar i preservar les pintures rupestres de l'Ermita de la Pietat d'Ulldecona. L'abric I serà el primer de ser arranjat.

SABADELL
Risc d'incendis. Prop de 20 municipis del Vallès Occidental com Castellar, Sentmenat, Sant Cugat i Cerdanyola porten a terme ja actuacions per evitar focs forestals, ja que enguany el risc és elevat.

SANT CUGAT
Nova estació. La construcció de la nova estació de FGC de Vulpalleres farà que no circulin trens entre Sant Cugat i Sant Joan de les 23.00 h de divendres a les 4.30 h de dilluns. Es posaran busos alternatius.

Y MUCHO MÁS, EN...
20minutos.es/barcelona
Toda la información de tu ciudad actualizada, el tiempo, el callejero, la cartelera, búsqueda de empleo... Todo a un clic.

Les mesures antitabac estalvien 400 morts a l'any a Catalunya

Les defuncions pel tabac baixen de 9.073 a 8.673. Cauen les malalties cardiovasculars, però **encara augmenten els càncers**

A. ZANÓN
20 MINUTOS

Fumar un 9,2% menys estalvia cada any 400 morts a Catalunya. Els més beneficiats són els homes (298), per sobre de les dones (102). El 2006, 8.673 persones van perdre la vida per causes atribuïdes directament al tabac (un 80,5%, homes). Només quatre anys abans en van ser 9.073, segons dades del Departament de Salut.

El punt d'inflexió va ser la llei contra el tabac d'aquell mateix any. El 2005 va ser quan els catalans van batre el rècord de cigarretes (127 paquets de mitjana). Des de llavors, la xifra ha caigut un 9,2%, fins als 115.

S'han registrat menys malalties cardiovasculars i respiratòries, però, en canvi, augmenten els càncers associats. El director de Salut Pública, Antoni Plasència, considera que caldrà esperar almenys deu anys perquè es noti la reducció de morts per carcinomes per culpa del fum.

Aquest petit avanç es nota en la proporció de defuncions originades pel tabac en els majors de 35 anys: ha caigut del 16,3% al 15,5%.

Fumen a l'embaràs

No totes les dones aconsegueixen deixar el tabac quan estan embarassades (n'hi ha un 24% que fuma en el diagnòstic). Això sí, fumen menys: consumeixen 5,2 cigarretes diàries al final de la gestació, davant els 14,3 del principi. Les parelles no canvien l'hàbit: el 76% d'homes fuma tot i tenir la dona embarassada.

L'any passat, 47.261 catalans van deixar de fumar en ambulatoris y hospitals.

291 sancions per la llei antifum

La Generalitat ha imposat 291 sancions des del gener de 2006 sobre establiments per incomplir la Llei Antitabac (s'han fet 35.890 inspeccions, un 14,3% de les quals han desvetllat alguna incorrecció). Diumenge se celebra el Dia Mundial sense Tabac i el 63% dels fumadors espanyols opina que incloure imatges als paquets de tabac augmentaria l'eficàcia de la lluita antitabac.

848,7 MILIONS
de paquets de tabac es van vendre l'any passat a Catalunya

Los equipos de rescate, ayer, tras la localización del cadáver de la niña en un precipicio. XAVIER PI/ACN

Localizan muerta a la niña perdida en el Cap de Creus

Se investiga cómo pudo llegar sola al acantilado. Se confirmó la tragedia tras largas horas de angustia. Los Bombers de la Generalitat localizaron ayer, sobre las 13.00 horas, en el fondo de un acantilado, el cuerpo sin vida de la niña alemana de 6 años que el miércoles desapareció cerca de la ermita de Sant Baldiri en el Cap de Creus, mientras hacía una excursión con sus padres y hermanas.

El helicóptero de rescate divisó el cadáver en un acantilado de unos 70 metros de profundidad y de muy difícil acceso. Ahora se investiga cómo la niña llegó allí, a unos 3 km del lugar de la desaparición.

Se la dio por perdida hacia las 18 horas. Los padres, dos hijas adolescentes y otras dos más pequeñas, habían salido a pasear entre la ermita de Sant Baldiri y Port de la Selva, en el Cap de Creus. Sobre las 17.20 horas, cuando decidieron regresar, lo hicieron en dos grupos: las dos hijas adolescentes por un lado y, por otro, los padres con una de las niñas pequeñas. Ambos grupos creían que la niña desaparecida iba con el otro.

20 SEGUNDOS

Ya hay fecha para la desalinizadora

La desalinizadora del Llobregat, ubicada en El Prat de Llobregat, entrará en funcionamiento el próximo 20 de julio, anunciaron ayer fuentes de Aigües Ter Llobregat. Más de un centenar de operarios ya trabajan en los últimos detalles. Por otra parte, la Agència Catalana de l'Aigua puso ayer en fase de información pública el anteproyecto de construcción de la desalinizadora de Cunit.

Condenan a una mujer por forzar a su hija

La Audiencia de Girona ha condenado a una mujer a 10 años de cárcel por abusar de su hija, menor, y consentir también que su pareja mantuviera relaciones sexuales.

Disparó a su socio

Fiscalía, defensa y acusación particular pactaron ayer dos años de cárcel para un hombre que disparó a su socio porque tenía una relación con su pareja.

Le violaron por ayudar a una maltratada

La Audiencia de Lleida ha condenado a seis años y medio de cárcel a dos hermanos algerianos por haber agredido sexualmente a un compatriota suyo al que también amenazaron y robaron en octubre de 2008 y que había defendido a una mujer maltratada. Uno de ellos fue juzgado por amenazar a su ex novia, de quien tenía una orden de alejamiento.

PANORAMA

UN DATO

59

MILLONES MÁS EN PARO. La Organización Internacional del Trabajo dice que, por la crisis, el paro en el mundo aumentará este año entre 39 y 59 millones de personas en comparación con 2007.

UNA FRASE

«Mussolini tenía las camisas negras y yo, las bailarinas, gracias a Dios, es un poco mejor»

SILVIO BERLUSCONI
PRIMER MINISTRO ITALIANO

UN PERSONAJE

Rodríguez Zapatero,
PRESIDENTE DEL GOBIERNO.
Pese a las críticas del PP, el presidente del Gobierno volvió a desplazarse ayer a un mitin electoral, en este caso en Asturias, en un avión del Ejército, el ya famoso Falcon.

PARECE MENTIRA... Y NO LO ES

SE ESCAPA CON EL AMIGO DEL MARIDO TRAS LA BODA. Una novia italiana se escapó tras la boda con el amigo del marido, al que dejó plantado junto a los invitados en un restaurante en Trieste (noreste), según informó ayer el diario local *Il Piccolo*.

La crisis y las medidas de ZP frenan la llegada de inmigrantes

En 2008 vinieron menos extranjeros por primera vez en diez años. El Ejecutivo no habla de política más dura, sino «más flexible» que se debe adaptar a las circunstancias económicas actuales

D. F. / D. R. / B. C.
20 MINUTOS

La grave crisis económica y las nuevas iniciativas del Gobierno, que denotan un endurecimiento de su política migratoria, han provocado una reducción en el número de inmigrantes que han llegado a España. Desde 1998, el porcentaje de extranjeros ha crecido año tras año. En 2008, y por primera vez en la última década, esa tendencia se invirtió, según la Secretaría de Estado de Inmigración.

En 2008 se firmaron 50.000 permisos de residencia por trabajo menos y descendieron en 30.000 las reagrupaciones familiares. En cuanto a las pateras, en el primer trimestre de este año, arribaron un 50% menos que en el mismo periodo de 2008. Aunque el Gobierno reconoce que la crisis está afectando al colectivo inmigrante, el más perjudicado, no admite en cambio un endurecimiento de su política migratoria.

Y eso a pesar de que se le recuerde la lista de medidas: plan de retorno voluntario, reducción de la contratación de extranjeros en origen, limitación de la reagrupación familiar (que excluye a padres y suegros), los polémicos cupos de arrestos y un nuevo y más duro anteproyecto para reformar la Ley de Extranjería.

«No hay una nueva política, sólo una más flexible que se adapta a las circunstancias económicas actuales», explican fuentes del Ejecutivo. Una evaluación que apoya la ciudadanía. El 80% de los españoles aseguran «que las nuevas circunstancias económicas hacen necesarios cambios en la política migratoria», según el barómetro del CIS de diciembre de 2008.

Tres pilares para el cambio

Esa «flexibilidad» se está basando en tres pilares: adaptar el mercado laboral a la situación actual, es decir, «que todos los inmigrantes que vengan a España lo hagan con contrato de trabajo», la lucha contra la inmigración ilegal y mejorar la integración de los extranjeros. Sólo el PP sí ve un cambio radical, al afirmar que el Gobierno socialista ha pasado «de los papeles para todos a las maletas para todos».

Los populares se encuentran solos en su diagnóstico. Ni las asociaciones de inmigrantes lo comparten. «No, en absoluto», señala Miguel Fonda Stefanescu, presidente de la Federación de Asociaciones de Inmigrantes Rumanos, el colectivo más numeroso. «No hay una política más dura, sólo se han establecido filtros y controles necesarios por la crisis que vivimos».

Una opinión similar tiene Ana María Corral, portavoz de migraciones de UGT. «No podemos hablar de endurecimiento. El plan de retorno es voluntario y no creemos que tenga mucho efecto. El cupo de contrataciones extranjeras se ha reducido necesariamente por la situación del mercado laboral y la reforma de la Ley de Extranjería aún no se ha aprobado y veremos como queda finalmente».

Las Fuerzas de Seguridad sí avisan en cambio de que la crisis obligará a tomar medidas más drásticas. «Ya sé que no es políticamente correcto mezclar inmigración y delincuencia, pero la crisis aunará más esa relación», relata un alto mando de la Guardia Civil. En 1992, el 9,1% de los delitos lo cometían los extranjeros, porcentaje que creció al 21,9% en 2000, al 31% en 2006 y al 34% en 2008.

LLEVA TRES AÑOS EN ESPAÑA

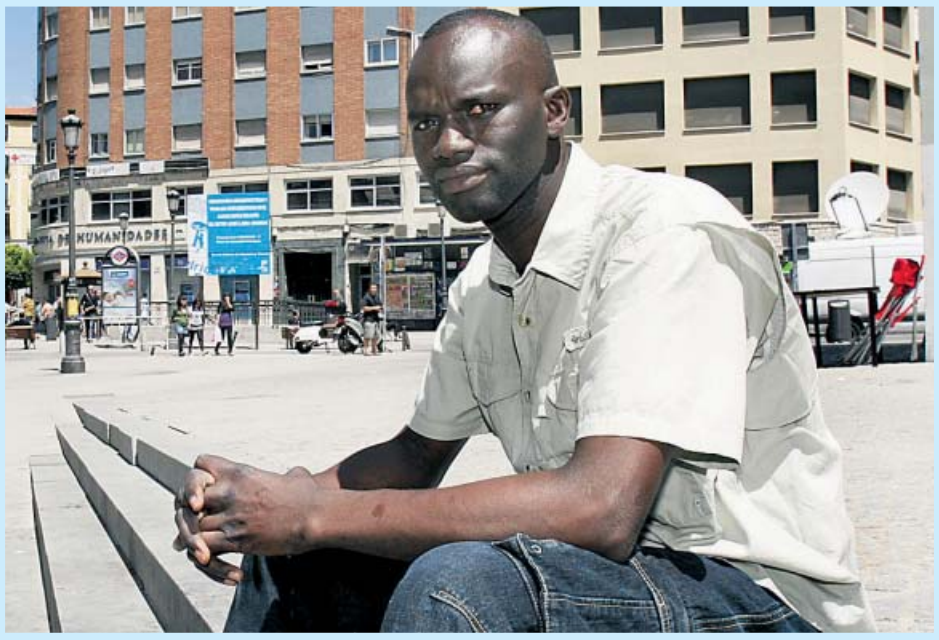

Yeye. COSTA DE MARFIL, 32 AÑOS.

«HE TENIDO PROBLEMAS CON LA POLICÍA»

Alterna su trabajo de albañil con el de ayudante de cocina los fines de semana y dice tener suerte por no tener que vender en «la manta». No obstante, aún no tiene los papeles y se entristece cuando recuerda su viaje a España. Lo hizo en patera con «65 africanos más durante una travesía de siete días en el mar». Aunque no tenían comida «eso no me preocupaba, lo que quería era llegar a Europa». Cuando llegó a tierra ni siquiera sabía que estaba en España. Dejó Costa de Marfil, su país natal porque «allí no hay paz y no se puede vivir. Mi padre murió en la guerra y mi madre y mis hermanas se han marchado a Senegal». Ahora vive en Madrid, en el barrio de Lavapiés con un amigo y, aunque está «más o menos feliz», asegura que ha tenido «problemas con la Policía» y reconoce con vergüenza que ha estado en el calabozo en varias ocasiones. Lo que peor lleva es que le llamen negro, pero él se lo toma con humor: «Ahora estoy bien en España y sólo me falta una novia española», bromea.

Los musulmanes, discriminados

Un 40% de los musulmanes encuestados en España han sido víctimas de discriminación, por encima de la media europea, que es de un 30%, según un informe de la Agencia de los Derechos Fundamentales de la Unión Europea presentado ayer en Madrid. España obtiene, además, peores resultados en cuanto a desconocimiento entre la población musulmana de leyes que prohíben la discriminación y de organizaciones de apoyo y asesoramiento, así como en el número de musulmanes que creen haber sido abordados por la Policía por su perfil étnico.

Ni padres ni suegros y un cupo más restringido

Muchas iniciativas en la política migratoria. El Gobierno ha cambiado varias normativas y regulaciones para perseguir y limitar la inmigración. Estos son algunos de los cambios:

Brigadas de expulsión. El pasado mes de septiembre, el Ministerio del Interior acordó crear la Brigada de Expulsiones de Delincuentes Extranjeros. Persigue los mismos delitos que otros órganos, pero sólo cuando son cometidos por ciudadanos extranjeros.

Reducir el cupo. El contingente de trabajadores extranjeros contratados en origen se redujo un 94% para 2009 respecto a 2008.

Nueva Ley de Extranjería. Aún no está aprobada, pero el anteproyecto da pistas: limita la reagrupación familiar sólo a descendientes (los padres o los suegros no están incluidos), restringe derechos sociales como la educación, aumenta el internamiento hasta 60 días y desprende una concepción más delictiva de la situación de irregularidad. La criminalización del que cobije a inmigrantes, contemplada inicialmente, se retirará finalmente.

Un mínimo de arrestos a la semana. En febrero se conoció una práctica policial de varias comisarías que consistía en fijar cupos con la cifra de arrestos de irregulares que había que hacer cada semana. Interior negó que hubiera órdenes de los mandos al respecto.

1.800
INMIGRANTES
han optado en lo que va de año por el retorno voluntario. Son tantos como en todo 2008

20 SEGUNDOS

Los precios siguen cayendo

La inflación interanual (medidor de la evolución de los precios) española ahonda su crecimiento negativo, según el indicador adelantado del IPC, que señala que la tasa de inflación se situó en mayo en el -0,8%, seis décimas por debajo de la de abril. Si se confirma este dato el próximo 10 de junio, sería el tercer registro negativo interanual consecutivo de la historia de este indicador, que comenzó a elaborarse en 1997.

Los acreedores aceptan una propuesta de GM

Un grupo de acreedores ha aceptado la propuesta de General Motors para canjear deuda por acciones. Esto no evitaría la suspensión de pagos. Bruselas ha convocado hoy a los países afectados por el futuro de Opel.

Seis detenidos por corrupción

Otras seis personas fueron detenidas ayer en Las Palmas y Tarragona implicadas en la trama de corrupción destapada en Lanzarote.

Violaciones

Las fotos de abusos de detenidos en el marco de la lucha antiterrorista de Bush y que el presidente de EE UU, Obama, no quiere ver publicadas ahora incluirían violaciones.

Suspendida la Junta de Jueces de Barcelona

La Junta de Jueces unipersonales de Barcelona, que se tenía que celebrar ayer, no se pudo llevar a cabo a falta de quórum, ya que de los 96 votos necesarios sólo se consiguieron 73. Era la primera reunión que tenía que presidir el juez decano de Barcelona, José Manuel Regadera, imputado por un presunto maltrato a su mujer.

Cañizares asegura que el aborto es más grave que el abuso sexual

El cardenal se refería a las **violaciones de miles de menores** cometidas por sacerdotes en las escuelas católicas irlandesas

R. A.
20 MINUTOS

«No es comparable lo que haya podido pasar en unos cuantos colegios» de Irlanda con «los millones de vidas destruidas por el aborto». Estas palabras del cardenal prefecto de la Congregación por el Culto Divino y la Disciplina de los Sacramentos, Antonio Cañizares, fueron pronunciadas en un programa de la televisión catalana TV3.

Pidió perdón por los abusos físicos, psíquicos y sexuales cometidos a miles de menores de 216 centros católicos irlandeses durante casi 70 años. El cardenal dijo que «estas conductas son totalmente condenables y tenemos que pedir perdón», pero insistió en que el aborto «ha destruido legalmente más de 40 millones de vidas humanas». «Vidas destruidas a través del ejercicio de la medicina, cuando la medicina está para curar no para matar», matizó. En este sentido, Cañizares señaló que la reforma de la ley del aborto que impulsa el Gobierno (que permitirá interrumpir libremente el embarazo en las primeras 14 semanas y suprimirá el permiso paterno para que una joven mayor de 16 años pueda abortar) va en contra del primer derecho «el derecho a la vida».

Por su parte, la ministra de Sanidad y Política Social, Trinidad Jiménez, dijo que era «muy grave» e «irresponsable» relacionar los abusos sexuales a menores con el aborto. «Los abusos a menores se cometen contra su voluntad», explicó.

Las polémicas declaraciones de Cañizares se suman a otras pronunciadas por miembros de la Iglesia como: «Hay menores de 13 años que están de acuerdo y, además, deseándolo», del obispo de Tenerife, exculpando a los pederastas; o la del presidente de la Conferencia Episcopal, Rouco Varela: «Las guerras ocurren por los pecados de los hombres». También fue muy criticada la campaña publicitaria contra el aborto en la que denunciaban que la vida de un lince protegido valía más que la de un niño.

Violación: ¿delito o diversión?

***Alfa y Omega*, la publicación de la Archidiócesis del cardenal arzobispo, Rouco Varela, arremetió ayer contra la píldora del día después. Según la revista, la venta libre de ésta hace que se reduzca el sexo a entretenimiento. En este sentido, dice: «Reducido el sexo a simple entretenimiento, ¿qué sentido tiene mantener la violación en el Código Penal? ¿No debería equipararse a otras formas de agresión, como si obligáramos a alguien a divertirse unos minutos?».**

20minutos.es Entra en nuestra web y comenta las declaraciones de Cañizares.

20 SEGUNDOS

Dos casos de mujeres que matan a su pareja

Ayer se produjeron dos casos de violencia doméstica en los que la víctima fue el marido. En A Coruña, una mujer fue detenida como presunta autora de la muerte de su esposo, al que habría golpeado con una pesa. Mientras, en Madrid una mujer, que presuntamente apuñaló a su marido en el piso en el que ambos vivían, confesó el crimen a la Policía. Según dijo a los agentes, lo hizo porque él la maltrataba.

Fallece un niño de 2 años al caer a una piscina

Un niño de dos años falleció ayer en el municipio almeriense de Zurgena tras caer a la piscina de una vivienda en una urbanización. Una mujer alertó al 112 del trágico suceso.

Númerus clausus en El Rocío

«Al Rocío yo quiero volver», repite con devoción la salve rociera. Y este Domingo de Pentecostés, pasado mañana, es el gran día, víspera del famoso «salto de reja» de los almonteños, de la espectacular procesión de la *Blanca Paloma* entre el centenar de hermandades allí llegadas tras larga peregrinación. No hay duda, el Rocío es una de las fiestas más importantes de España, si no la que más. Pero tiene un problema. Puede morir de éxito. No la romería, eterna, sino su entorno, sumamente frágil. La ermita fue fundada hacia 1280 por el rey Alfonso X el Sabio, en la creencia de que la Virgen se había aparecido sobre uno de los milenarios acebuches que aún siguen vivos a su alrededor, en medio de unas tierras pantanosas ya célebres entonces por su riqueza en aves, el gran atractivo de Doñana. Muy diferente de ahora, cuando la pequeña aldea recibirá este fin de semana la avalancha de más de un millón de peregrinos, 80.000 a través de los caminos tradicionales que cruzan el Parque Nacional. Si lo hacen «como Dios manda», en carretas y caballos engalanados, el impacto es mínimo. Pero también acuden cientos de romeros en *quads*, tractores y todoterrenos, y eso en el santuario de los linces no es de recibo. Son las propias hermandades, las primeras interesadas en preservar el entorno de la ruta rociera, quienes han comenzado a poner coto al aumento de vehículos en estos lugares únicos. Los ecologistas incluso les han pedido que pongan númerus clausus, pues el espacio tiene unos límites que la masificación creciente está empezando a derribar. Todos están de acuerdo en ello, pero ninguno en cómo hacerlo. La solución teórica parece sencilla, es necesario impedir la entrada de vehículos de motor por los caminos de Doñana. La realidad, como siempre, resulta mucho más compleja.

LA CRÓNICA VERDE blogs20
CÉSAR-JAVIER *Palacios*

SIGUE ESTE BLOG EN... *20minutos.es*

GENERACIÓN *i* DE HYUNDAI + PLAN 2000E

AVISO: estos precios pueden herir la sensibilidad de otras marcas.

i10 desde **6.890€**
i20 desde **7.775€**
i30 desde **10.325€**

Hasta 5 AÑOS DE GARANTÍA sin límite de kilometraje

HYUNDAI www.hyundai.es | 902 246 902

PVP recomendado en Península y Baleares para i30 1.4 Classic, i20 1.2 3p GL Classic, i10 1.1 Comfort. Incluye IVA, transporte, impuesto de matriculación, dto. promocional, aportación de concesionario, Plan de Fidelización Hyundai y plan 2000E según Comunidad Autónoma (versiones con emisiones < 149g/km). Oferta válida para vehículos en stock hasta final de mes. No compatible con ninguna otra oferta ni promoción. i30 1.4: Consumo (6,1 l/100km) Emisiones CO_2: 145 (g/km), i20 1.2:Consumo (5,2 l/100km) Emisiones CO_2: 124 (g/km) i10 1.1:Consumo (5,0 l/100km) Emisiones CO_2: 119 (g/km). Los modelos visualizados no se corresponden con los modelos ofertados.

EL DÍA, EN IMÁGENES

Y MÁS FOTOGALERÍAS, EN *20minutos.es*

Atentado en Irán. La explosión de una bomba destrozó ayer una mezquita en Zahedan –al sureste de Irán–, causó 30 víctimas mortales y alrededor de 60 personas resultaron heridas. EFE

Ballenas. En Islas Feroe han matado a 180 ballenas. Es una tradición vikinga. Reúnen a varias en una bahía y las matan.

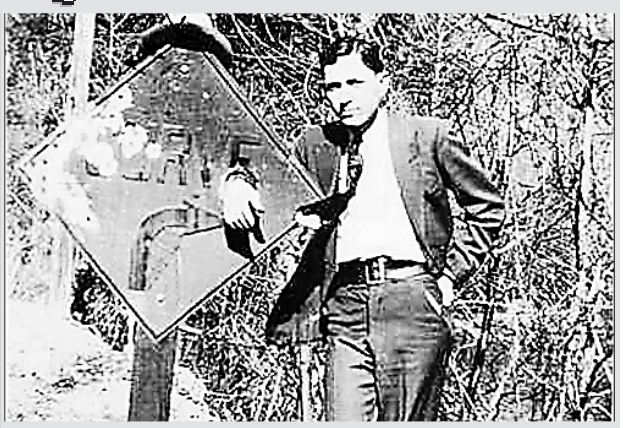

Bonnie y Clyde. El FBI celebra los 75 años del caso de la pareja de fugitivos enamorados Bonnie y Clyde (foto). Ha publicado mil páginas de la investigación, hasta ahora inéditas, con información sobre ellos. FBI

Las tarifas de las nuevas eléctricas aún no ofrecen ninguna rebaja

El 1 de julio se **liberaliza el mercado** y las empresas están a la espera de conocer los precios oficiales que fije Industria

R. A.
20 MINUTOS

El 1 de julio se liberaliza el mercado eléctrico español. La práctica totalidad de los usuarios domésticos, todos los que tienen contratados menos de 10 kW de potencia, podrán elegir entre no hacer nada y seguir como hasta ahora (con la misma compañía de siempre y las tarifas máximas fijadas por el Ministerio de Industria) o pasarse al mercado libre. Pero las compañías comercializadoras que actuarán en este último aún no ofrecen sus precios.

Según un estudio que ayer presentó la asociación de consumidores FACUA, sólo 4 de las 16 comercializadoras tienen un descuento del 2% en el precio del kWh consumido sobre la tarifa fijada por el Gobierno, lo que para un gasto medio de 266 kWh al mes supondría un ahorro de apenas 70 céntimos. Otra compañía, Unión Fenosa, hace un descuento del 2,5% para las potencias de 5,5 kW o más. Por todo ello, FACUA recomienda esperar unos meses para disponer de más información antes de contratar con una nueva compañía.

Por su parte, las comercializadoras están a la espera de conocer cuál es la tarifa de último recurso (TUR) que fije el Ministerio para concretar las ofertas y descuentos porque, según comentaban ayer fuentes del sector, «las tarifas actuales siguen estando por debajo del coste de la energía e incrementan el déficit acumulado».

Una posible subida de precios

El Gobierno actualiza cada tres meses las tarifas máximas eléctricas. Lo hizo en enero, las mantuvo iguales en abril y volverá a revisarlas en julio. Pero no se sabe si subirán o no. Las asociaciones de consumidores creen que la tarifa regulada sufrirá «una gran subida para expulsar a los usuarios al mercado liberalizado», que podría ofrecer así ofertas atractivas con los precios actuales. Pero hay otro factor: el Gobierno se ha comprometido a eliminar de forma progresiva hasta 2013 el déficit tarifario, es decir, la diferencia entre el mayor coste del suministro eléctrico respecto a lo que se recauda. Cuatro años de previsibles subidas.

CUESTIONES CLAVES

¿A quién afecta la liberalización? → A todos. Pero casi todos los hogares (por tener menos de 10 kW de potencia) podrán acogerse a la TUR.

¿Qué es la TUR? → El equivalente a la tarifa regulada actual, cuyos precios máximos fija el Ministerio de Industria.

¿Me pueden cortar la luz si no hago nada? → No. Se aplicaría de forma automática la TUR con la misma compañía que tengas contratada ahora.

¿Qué es el bono social? → Una tarifa reducida para hogares necesitados (familias numerosas, parados, etc.) o con menos de 3 kW de potencia.

20minutos.es **Resuelve todas tus dudas sobre la liberalización en nuestra web.**

20 SEGUNDOS

Piden que anulen la querella contra el juez Garzón

Abogados defensores de la causa de la Memoria Histórica consideraron ayer que la querella presentada contra el juez Baltasar Garzón y admitida el miércoles a trámite por el Supremo carece de todo fundamento, por lo que pidieron al tribunal que corrija su decisión.

Linchado hasta la muerte en Málaga

Dos hombres fueron detenidos ayer en Málaga, acusados de matar a golpes y pedradas a un hombre que había intentado robar en unos recreativos. La víctima quedó desfigurada. Al parecer, el hombre fue linchado por un grupo de personas.

«Deténganme, soy un traficante»

Un joven de 22 años ha sido arrestado en Málaga como supuesto autor de un delito contra la salud pública después de que manifestara a la Policía Local que quería que lo detuvieran porque traficaba con drogas. Entregó a los agentes una bolsa con 15 gramos de estupefacientes MDA y ketamina.

Cazan a 7 miembros de la Camorra

La Guardia Civil detuvo ayer en Madrid a siete miembros de la Camorra napolitana, entre ellos Vincenzo S., relevante capo del clan de *Los Españoles*, bajo el que pesaba una orden internacional de detención por tráfico de drogas y que se encontraba huido desde el año 2007.

Un militar más con gripe A, ya son 26

Un nuevo caso confirmado de gripe A elevó ayer a 26 los militares afectados por el virus A en la Academia de Ingenieros Militares de Hoyo de Manzanares (Madrid). De ellos, uno notificado en Castilla y León y otro en Castilla-La Mancha, según Sanidad.

Eneko DICHO A MANO — SU BLOG EN *20minutos.es*

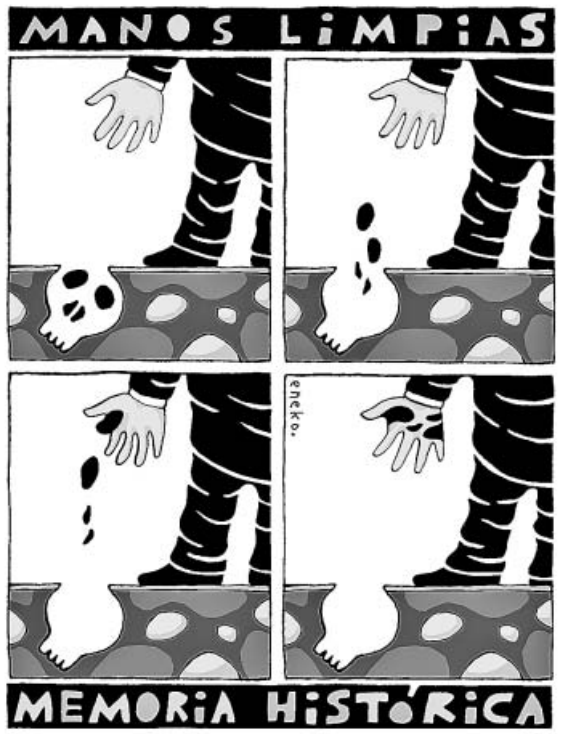

Francia registrará a los escolares para evitar que lleven armas

El presidente francés, Nicolas Sarkozy, anunció ayer la puesta en marcha de controles en las escuelas para detectar las posibles armas que porten los alumnos. «No olvidaremos nunca los 17 muertos de Winnenden, en Alemania, el pasado 11 de marzo», explicó el presidente en referencia a la masacre que provocó un joven de 17 años. La revisión de las mochilas y carteras de los alumnos no será la única medida, puesto que los responsables de los centros escolares tendrán a su disposición un cuerpo específico, formado por ex policías voluntarios, para tareas aisladas de seguridad. Otra de las propuestas se orienta a intensificar el control fiscal incrementando el número de funcionarios que tratará de detectar «los signos exteriores de riqueza indebida» para articular los expedientes que correspondan.

Anuncian paros en RTVE si sancionan a cinco compañeros

CC OO convocará paros en RTVE (Madrid), si la dirección mantiene los expedientes disciplinarios abiertos a cinco trabajadores por la no emisión en directo del himno de España en la Copa del Rey.

El 'spot' del PSOE crispa a Alemania

El vídeo electoral del PSOE para las elecciones europeas, en el que se caracteriza a un supuesto ciudadano alemán como *skinhead*, ha molestado en Alemania. La semana pasada, el PSOE recibió una queja de su embajada en España.

ENCUENTRO DIGITAL

Eva Suárez-Llanos

AMNISTÍA INTERNACIONAL

«Hay casos de torturas y malos tratos en España»

Eva Suárez-Llanos, directora de Amnistía Internacional en España, contestó ayer las preguntas de los lectores de *20minutos.es*.

¿Hay casos de tortura en España? ***(Alberto).*** Sí, hay casos de torturas y malos tratos. Se producen a lo largo de todo el territorio por parte de las Fuerzas de Seguridad. Lo importante es reconocerlo, como ha empezado a hacer el Gobierno.

¿Por qué ayudar a los de fuera y no a los de aquí? ***(Owned).*** No comparto esa observación. Los activistas de AI trabajamos por la situación en nuestro entorno más cercano y también por las personas olvidadas que sufren violaciones de derechos humanos en los lugares más alejados.

JORGE PARÍS

BIO Licenciada en Ciencias Físicas, Eva Suárez-Llanos es la actual directora de Amnistía Internacional (AI) en España.

¿No cree que AI ha perdido mucha credibilidad apoyando a presos etarras? ***(Yayi).*** Hola... AI no ha apoyado a presos de ETA. Si te refieres a que creemos que en ningún caso, como establece el derecho internacional, la tortura es aceptable, y por tanto defendemos que no es aceptable tampoco para presos de ETA, eso sí.

¿Se van a ampliar los derechos de los gays? ***(Hey).*** Ojalá se produzcan muchas mejoras en el mundo para garantizar los derechos de todas las personas gays, lesbianas, bisexuales... Desde AI trabajamos para denunciar la persecución de la homosexualidad.

¿Qué opinión tenéis del aborto? ***(R).*** De modo general creemos que es esencial facilitar a hombres y mujeres información completa en materia de salud sexual y reproductiva... y que en ningún caso se debe criminalizar a las mujeres que toman la decisión de abortar.

20minutos.es

Lee en nuestra web el encuentro digital completo de Eva Suárez-Llanos.

La bacteria de la laca y el minicaballito de mar

Son algunas de las maravillas de la naturaleza descubiertas en 2008. Entre ellas, un **larguísimo insecto de unos 60 cm**

R. A.
20 MINUTOS

Una planta de café sin cafeína (hallada en África Central), un caballito de mar del tamaño de un guisante (encontrado en Indonesia) y una bacteria que vive en la laca del pelo son algunas de las especies más raras del mundo descubiertas en 2008.

Los responsables del Instituto Internacional de Exploración de Especies (IISE) de la Universidad del estado de Arizona en EE UU y un comité internacional de taxónomos (científicos encargados de explorar y catalogar las especies) han presentado la lista de las 10 especies más curiosas descubiertas durante 2008.

En esta lista de maravillas de la naturaleza se encuentran también una serpiente de 104 milímetros, un insecto en Malasia de nada más y nada menos que 56,7 cm de largo, un espécimen fosilizado del vertebrado gestante más antiguo conocido y un caracol cuya concha se enrosca alrededor de cuatro ejes. Completan el top 10, una palmera que cuando florece muere, una babosa espectral de Gales y un pez soldado azul oscuro.

El minicaballito de mar, el insecto extralargo y la diminuta serpiente. FOTOS: IISE

Las más curiosas

Entre las especies raras halladas, destaca el diminuto caballito de mar denominado *Hippocampus satomiae*, que tiene una longitud de 13,8 centímetros y una altura de 11,5 milímetros, es una especie que se encuentra en la Isla Derawan en Indonesia. Su nombre se debe a Satomi Onishi, el buceador que lo descubrió.

También llama la atención el fósil de *Masterpiscis attenboroughi*, el vertebrado vivíparo conocido más antiguo. El espécimen, un descubrimiento extremadamente raro realizado en Australia occidental, muestra un pez dando a luz hace aproximadamente 380 millones de años.

LAS BOLSAS, AYER

Los malos datos de EE UU traen caídas

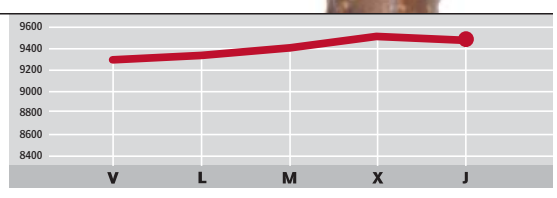

La Bolsa española bajó ayer el 0,79% arrastrada por los malos datos macroeconómicos de EE UU, como la venta de vivienda nueva que, aunque ha mejorado respecto al mes anterior, lo ha hecho menos de lo previsto. El resto de plazas europeas también cedieron.

Ibex 35 ▼ 0,79%
9.435,50

NOMBRE	CIERRE (€)	DIF.%
ABENGOA	17,83	-0,94
ABERTIS «A»	13,21	-0,60
ACCIONA	94,15	-5,00
ACERINOX	12,72	0,79
ACS	36,87	-1,42
ARCELOR MITTAL	23,35	3,55
B.POPULAR	6,35	-2,46
B.SABADELL	4,55	-1,94
BANESTO	7,79	-1,52
BANKINTER	8,62	1,77
BBVA	8,60	-2,27
BME	22,88	-0,57
B. SANTANDER	7,51	-0,79
CINTRA	4,47	-1,32
CRITERIA	3,01	-1,95
ENAGÁS	13,13	0,46
ENDESA	17,99	-0,99
FCC	27,76	-0,57
FERROVIAL	23,93	-2,96
GAMESA	16,62	-2,00
GAS NATURAL	13,01	-0,99
GRIFOLS	12,86	-0,54
IB.RENOVABLES	3,51	-1,96
IBERDROLA	6,06	-0,98
IBERIA	1,61	-3,01
INDITEX	31,02	-2,05
INDRA	16,15	-1,10
MAPFRE	2,35	-0,42
OHL	12,66	-1,48
REE	32,92	-1,02
REPSOL YPF	15,53	-0,96
SACYR VALLE.	11,69	0,95
TEC. REUNIDAS	30,93	0,45
TELECINCO	7,05	-0,28
TELEFÓNICA	15,27	0,73

Londres ▼ 0,65% | Fráncfort ▼ 1,36% | Tokio ▲ 0,13% | Nueva York ▲ 1,25%

Más de un millón de escolares comerán más sano el próximo curso

Se invertirán 11 millones de euros en la iniciativa. Más de 1.200.000 niños de 5.900 centros escolares de toda España, incluyendo las guarderías, otros centros preescolares y las escuelas de enseñanza Primaria y Secundaria comerán más sano a partir del próximo curso.

Ésta es la idea que persigue el *Plan Nacional de Fruta y Verdura en las Escuelas* presentado ayer por la ministra de Medio Ambiente, Rural y Marino, Elena Espinosa, y en el que se invertirán 11 millones de euros (5,3 de ellos cofinanciados por la Comisión Europea).

La ministra explicó que el consumo de fruta y verdura es menor en los hogares con niños, por lo que el objetivo es frenar el descenso del consumo de estos productos, que es especialmente pronunciado entre la población infantil.

Por otro lado, la Agencia Española de Seguridad Alimentaria y Nutrición (Aesan) adelantó ayer que trabaja en la creación de una marca de restaurantes saludables que garantice que los establecimientos que la ostentan ofrecen comida sana.

CRUCEROS 2009
MEDITERRÁNEO • ATLÁNTICO • ADRIÁTICO E ISLAS GRIEGAS • CAPITALES BÁLTICAS • CARIBE

ÚLTIMOS DÍAS
Sólo para reservas efectuadas antes del 31 de Mayo

MEDITERRÁNEO
Salida todos los lunes desde Barcelona
BUQUE SOVEREIGN
Cabina Exterior LUJO desde 480
8 días TODO INCLUIDO A BORDO
Tasas por persona: de embarque 175€.
De servicio 65€ (a pagar a bordo)

CARIBE
ANTILLAS Y GRANADINAS
Salida todos los viernes en avión desde Madrid
(Vuelos y traslados incluidos desde Madrid
Itinerario: Salida desde Aruba, visitando Curaçao, Isla Margarita, Grenada, Barbados, Mayreau y desembarque en Aruba.
Precios válidos hasta el 19 de Junio
BUQUE OCEAN DREAM
Cabina Exterior desde 715
9 días 7 noches TODO INCLUIDO A BORDO
Tasas de embarque 180€. Propinas a pagar a bordo 65€

ISLAS GRIEGAS Y TURQUÍA
Itinerario: Salida lunes desde Atenas, y visitando Heraklion, Rhodas, Bodrum, Kusadasi y Estambul (o viceversa).
Vuelos y traslados incluidos desde Madrid/Barcelona
Precios válidos hasta el 22 de Junio
BUQUE EMPRESS
Cabina Exterior SUP desde 598
8 días 7 noches TODO INCLUIDO A BORDO
Tasas de embarque 175€. Propinas a pagar a bordo 65€

Todas las Navieras, todos los Buques
Los mejores precios en cruceros los tienes en Viatges Marsans, te lo garantizamos por escrito

viatges marsans
marsans.com
902 30 60 90
VIATGES MARSANS CALIDAD CERTIFICADA
TÜV Rheinland CERT

Precios por persona en Camarote doble, válidos para determinadas salidas de Primavera-Verano 2009. Incluye: avión ida y vuelta y traslados (solo en los itinerarios que lo indica), estancia en camarote doble y régimen indicado, seguro y asistencia de guía. Tasas de servicio a pagarse a bordo (especificadas en cada crucero) y gastos de gestión 10€ por reserva. Infórmate de precios para las fechas de tus vacaciones. Precios sujetos a revisión conforme RDL 1/2007.

clic! LO MÁS CURIOSO DE LA SEMANA

AHÍ QUEDA ESO

«Yo no tengo culpa de estos éxitos. Doy gracias por tener unos jugadores tan buenos»

PEP GUARDIOLA
(ENTRENADOR DEL BARCELONA)

LA FOTO

¿POR QUÉ NO ROSA? El nuevo atuendo rosado de Rafa Nadal fue la comidilla en la primera semana de Roland Garros. A él le gusta. FOTO: REUTERS

LA CARA

Lance Armstrong

El siete veces campeón del Tour atacó en la etapa del miércoles del Giro. Quien tuvo, retuvo.

LA ANÉCDOTA

LOS AFICIONADOS VOTAN POR EL DESCENSO DE SU EQUIPO. En una encuesta de la web del Real Valladolid, la mayoría de los votantes han apostado por el descenso de su equipo.

La cuadratura del círculo

Buen juego y resultados definen a un Barça que juega al ataque a base de toque y presión, sin olvidar la defensa

EUGENIO G. DELGADO
20 MINUTOS

El mayor mérito del entrenador del Barça, Pep Guardiola, ha sido poner a todos sus hombres al servicio de una idea común: el buen fútbol. Y por una vez, los dioses del deporte rey han querido que el espectáculo se vea refrendado por los resultados, logrando el conjunto azulgrana la cuadratura del círculo entre belleza y pragmatismo. Las claves del equipo del triplete han sido variadas.

Pep → En su año de debut, y con la única experiencia de haber entrenado en Tercera al filial azulgrana, ha trasmitido pasión y compañerismo. Esta temporada no ha habido envidias entre las estrellas ni ninguna salida de tono.

Cantera → Hasta siete jugadoras criados en la Masía fueron titulares en la final de Champions contra el Manchester United: Víctor Valdés, Piqué, Puyol, Xavi, Iniesta, Messi y Sergi Busquets.

Defensa → El Barça no ha olvidado su retaguardia y en la final de Roma, Víctor Valdés, Zamora de la Liga, no recibió ningún gol y sólo sufrió dos tiros entre los tres palos. Si cuentas con un lateral incansable como Dani Alves, mejor.

El toque: Xavi e Iniesta → Ellos dos representan, con su lucidez y su velocidad en mover el balón, una filosofía de club que corre por las venas de todo jugador formado en el Barça: toque, toque y toque. Unidos a la fuerza de Keita o Touré, han asegurado al Barça más del 60% de la posesión en muchos partidos. En la final fue del 52%.

Presión → El primer hombre en defender en el equipo culé es el delantero centro y Eto'o lo demuestra en cada partido. Eso permite robar el balón más arriba y sorprender a la defensa contraria.

Messi, el mejor → La final de Champions se planteó como un duelo entre Messi y Cristiano Ronaldo por saber quién es el mejor jugador del mundo. Con su gol y el título, salió victorioso el argentino. Y, además, ha evitado las lesiones durante toda la campaña.

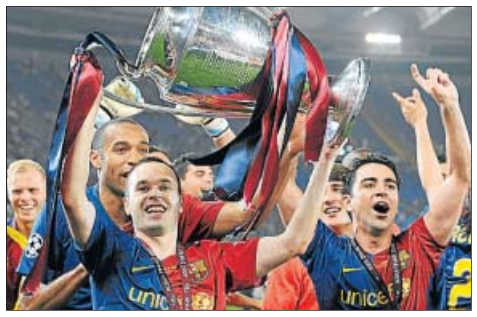

LOS HOMBRES DEL TRIPLETE. En la imagen superior, alineación titular de la final de la Champions en Roma contra el Manchester United. Sobre estas líneas, los centrocampistas Iniesta y Xavi levantan la copa (izda.) y Messi pasa por delante de Cristiano Ronaldo. FOTO: EFE

20minutos.es Entra en nuestra web y sigue toda la actualidad del fútbol.

Florentino Pérez: «Sabemos qué hacer con este Real Madrid»

Presentó formalmente a su Junta Directiva. Florentino Pérez sabe escoger los tiempos. Reapareció ante los medios un día después del triunfo del Barcelona en la Copa, anunciando una superproducción, y ayer, mientras el equipo azulgrana presumía de triple corona, volvió a la palestra para presentar su Junta Directiva. La expectación fue la misma, pero no hubo casi chicha: ni entrenadores, ni directortes deportivos ni fichajes estelares.

Diez minutos de intervención, otros tantos de ovación al desfile de corbatas y a casa. Sin preguntas.

La verdad es que tras la retirada de Eduardo García, Florentino ya es el presidente virtual del Real Madrid, y casi como tal habló: «A los madridistas no nos basta con ganar, queremos que el equipo gane y emocione, que venza y convenza. Este es nuestro compromiso y desafío: que vuelva la ilusión. Sabemos que es un trabajo muy duro y con obstáculos, pero venimos con más ilusión e ideas que nunca. Sabemos lo que hacemos».

Florentino Pérez se siente ya nuevo presidente. REUTERS

«Equipo espectacular»

Florentino se acordó indirectamente de Ramón Calderón haciendo hincapié en la introducción de un código ético y aseguró la parcela deportiva: «Construiremos un equipo espectacular, con jugadores indiscutibles del mundo y, por supuesto, de España. Conseguiremos que cada partido del Madrid, por la calidad de sus jugadores, vuelva a ser un espectáculo». El lunes será su investidur como nuevo presidente blanco.

PRIMERA DIVISIÓN
JORNADA 38

Mallorca-Villarreal	mañana, 21.00 h (laSexta)
Deportivo-Barcelona	21.00 (PPV)
Atlético-Almería	21.00 (PPV)
Valencia-Athletic	21.00 (PPV)
Numancia-Sevilla	domingo, 17.00 (PPV)
Espanyol-Málaga	17.00 (laSexta)
Osasuna-Real Madrid	19.00 (laSexta)
Racing-Getafe	19.00 (PPV)
Sporting-Recreativo	19.00 (PPV)
Betis-Valladolid	19.00 (C+)

SEGUNDA DIVISIÓN
JORNADA 39

Girona-Nástic	mañana, 18.30 h.
Xerez-Eibar	18.30 h.
Sevilla At.-Tenerife	18.30 h.
Alavés-Huesca	18.30 h.
Zaragoza-Albacete	18.30 h.
Murcia-Alicante	18.30 h.
Levante-Rayo	18.30 h.
Hércules-Celta	domingo, 12.00 h. (C+)
R. Sociedad-Córdoba	18.00 h.
Elche-Castellón	19.00 h.
Las Palmas-Salamanca	20.00 h.

PRÓXIMA QUINIELA

1. Mallorca - Villarreal
2. Osasuna- Real Madrid
3. Deportivo-Barcelona
4. Numancia-Sevilla
5. Racing-Getafe
6. Sporting-Recreativo
7. Betis-Valladolid
8. Espanyol-Málaga
9. Atlético-Almería
10. Girona-Nástic
11. Hércules-Celta
12. Zaragoza-Albacete
13. Las Palmas-Salamanca
14. Real Sociedad-Córdoba
15. Valencia-Athletic

1ª DIVISIÓN CLASIFICACIÓN

EQUIPO	Ptos.
1. Barcelona	86
2. Real Madrid	78
3. Sevilla	67
4. Atlético	64
5. Villarreal	62
6. Valencia	59
7. Deportivo	57
8. Málaga	55
9. Mallorca	51
10. Almería	46
11. Racing	45
12. Espanyol	44
13. Athletic	44
14. Valladolid	42
15. Getafe	41
16. Betis	41
17. Sporting	40
18. Osasuna	40
19. Numancia	35
20. Recreativo	33

LIGA ACB
SEMIFINALES - PARTIDO 1

Tau-Real Madrid	mañana, 18.15 h (La2)
Barça -Unicaja	domingo, 12.15 h

20 SEGUNDOS

El Liverpool ata a Torres hasta 2014

Fernando Torres firmó un nuevo contrato con el Liverpool que mejora sus condiciones económicas y que da al futbolista español la opción de seguir en Anfield hasta el año 2014, informó ayer el club inglés en su página web. El club afirmó que se trata de «un contrato nuevo y mejorado con el Liverpool, que refleja que estamos ante uno de los mejores delanteros del mundo», y recordó que el futbolista español ya estaba comprometido hasta 2013 con el equipo en virtud de lo firmado en 2007, pero que este acuerdo mejora su situación. El Liverpool recordó también el importante papel que juega Torres en los *reds*, con los que ha marcado 50 goles en partido oficial desde que fue fichado hace dos años, procedente del Atlético de Madrid.

Guti aboga por la vuelta de Florentino

El centrocampista del Real Madrid José María Gutiérrez 'Guti' manifestó ayer que «el Barça de la final de la Champions era el Real Madrid de hace unos años con Florentino Pérez» y señaló que la posible vuelta de éste al club abre «una etapa ilusionante».

Kaká: «Estoy bien en el Milan»

El futbolista brasileño Kaká aseguró ayer que «siempre» ha dicho que se encuentra «bien» en el Milan, y salió así al paso de los rumores que apuntan su marcha al Real Madrid.

El Chelsea ofrece 50 millones por Ribery

El Chelsea ha hecho una oferta de 50 millones de euros para hacerse con los servicios del atacante francés Franck Ribery, futbolista del Bayern Munich, según afirmaron ayer los medios británicos.

Deco negocia su llegada al Inter

El medio portugués del Chelsea y ex jugador del Barça, Deco, confirmó ayer que está en conversaciones con el Inter de Milán y que su deseo de volver a ponerse a las órdenes de Jose Mourinho.

Sólo en El Corte Inglés

39*€

+

Incluye juego Cocina Conmigo

LG KU990 y Nintendo DS Lite

*PVP LG KU990 VF contrato 0€ válido hasta el 30/06/09 para portabilidades con planes de precio con franquicia igual o superior a 25€ (29€ IVA incluido) con permanencia de 18 meses. Incluido el Canon Digital. Promoción consola Nintendo DS Lite a 39€ (incluye "Cocina Conmigo") sólo en El Corte Inglés con el alta, portabilidad o migración del LG KU 990 hasta el 30/06/09 o fin de existencias. 5.000 unidades.

Promoción válida del 29 de mayo al 30 de junio de 2009.

www.elcorteingles.es

Denominación de origen en el Olímpico

Siete canteranos formados en **La Masía fueron titulares** en la final de la Champions League

J. F.
20 MINUTOS

Más de 400 jóvenes han pasado por La Masía, la otra joya de la corona del FC Barcelona, desde que el 20 de octubre de 1979 esta casa payesa del siglo XVIII comenzase a prestar servicio como residencia para los talentos de las disciplinas deportivas en las que la entidad está presente.

Y de este contingente, para orgullo futbolístico culé, una treintena ha vestido la camiseta del primer equipo y otro tanto ha triunfado, o está camino de hacerlo, lejos del Camp Nou. Josep Guardiola, el actual técnico, es el mejor exponente. Los últimos: Valdés, Piqué, Xavi, Messi, Iniesta, Puyol, Bojan, Sergi Busquets,... La lista es larga si se afronta con retrospectiva, pero en la final de la Champions siete canteranos fueron titulares. Un productivo vivero.

«Tenemos la mejor cantera del mundo», presume Joan Laporta, presidente del club. «La Masía es el corazón del Barcelona y encarna un modelo: el de formar personas para la vida», añade. Y ahí está la grandeza de la denominación de origen La Masía. La vida no sólo gira en torno al balón, al que hay que dispensarle un buen trato, sino que lo educativo importa más.

Personas y deportistas

Mario Rosas, medio malagueño del Castellón y contemporáneo a Xavi en las categorías inferiores culés, confirma este punto: «En Can Barça me lo enseñaron todo, a ser deportista y persona. Y pasaron los años y me convertí en un prototipo de la filosofía de fútbol del Barcelona, es decir, un mediapunta que basaba su juego en el toque y el buen trato del balón».

La Masía fabrica hombres, no gladiadores. A fuego lento, inculca unos valores que, con el paso de los años, mantiene los galones en casa. Donde antes estuvieron Milla, Amor o Guardiola, hoy están Xavi e Iniesta. Donde emergieron Sergi o Ferrer, hoy están Puyol y Piqué. Los nombres pasan, pero las ideas quedan. El armazón permanece inalterable. La disciplina existe, dentro de un juego de derechos y deberes tutelado por profesionales de la medicina, la nutrición y la educación.

Anécdotas en La Masía

Sus paredes esconden miles de anécdotas, muchas recogidas en el libro *Historias de La Masía*, como aquella lesión de Messi en un partidillo clandestino en el que participó Asier Zengotitabengoa, jugador de baloncesto canterano. Asier le hizo una entrada a Messi y éste se aguantó el dolor hasta el entrenamiento del día siguiente para que fuera una dolencia «en servicio». O las noches de risas de Reina y Arteta, compañeros de litera. O las lágrimas de Amor, incapaz de adaptarse sin su familia. De los 58 jóvenes, entre los 11 y los 18 años, qu habitan en La Masía, 46 se dedican al balón.

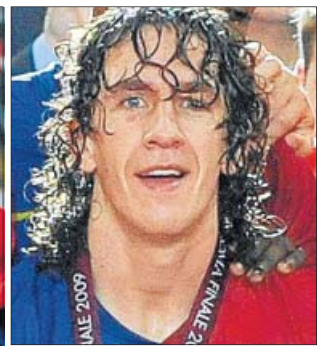

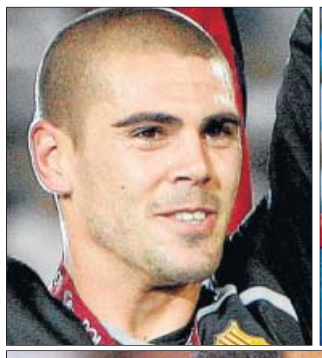

Los canteranos en la final de la Champions: Xavi, Messi, Piqué, Puyol, Víctor Valdes, Sergio Busquets e Iniesta, éste último abrazado a Josep Guardiola, otro ex canterano (de izda a dcha) FOTOS: EFE, REUTERS Y AP

20minutos.es ☞ Entra en nuestra web y sigue toda la actualidad del fútbol.

Jorge Lorenzo, líder de MotoGP, reta a Valentino Rossi en Mugello

El italiano ha ganado las siete últimas carreras. El Gran Premio de Italia se presenta como uno de los más interesantes de las últimas temporadas, en el circuito de Mugello, donde Jorge Lorenzo tendrá la posibilidad de cortar una racha de siete carreras ganadas por el italiano Valentino Rossi en esa pista y consolidarse al frente del Mundial de MotoGP. Tres pilotos españoles, Lorenzo, en MotoGP; Alvaro Bautista, en 250 cc; y Julián Simón, en 125 cc, lideran las tres categorías del Mundial de Motociclismo tras cuatro carreras.

Lorenzo, además, tendrá que vérselas con el catalán Pedrosa, tercero en la última carrera en Francia, y el australiano Casey Stoner, los otros aspirantes al título. Igual de apasionante se presenta la carrera de 250 cc, con un Álvaro Bautista que defenderá su posición de privilegio frente al japonés Aoyama, su compatriota Héctor Barberá y el italiano Marco Simoncelli.

Por otra parte, tras su victoria en Le Mans, Julio Simón llega a Italia con 5'5 puntos de ventaja sobre el segundo, el británico Bradley Smith, y 8'5 sobre el italiano Andrea Iannone.

☛ **GP de Italia, domingo; 125 cc (11.00 horas), 250 cc (12.15 h.) y MotoGP (14.00 h.), TVE1.**

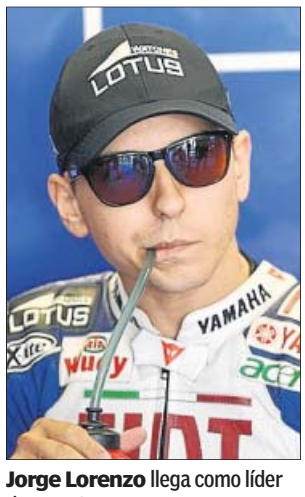

Jorge Lorenzo llega como líder de MotoGP. ARCHIVO

20 SEGUNDOS

Blanes: «Pochettino es el primer objetivo»

Ramón Planes, presentado ayer como nuevo director deportivo del Espanyol para las dos próximas temporadas, aseguró que su primer objetivo será renovar a Mauricio Pochettino como técnico blanquiazul: «Tengo varios objetivos y el primeros es renovar a Mauricio Pochettino y Feliciano di Blasi –su ayudante–. Las negociaciones llevan un tiempo y espero que lleguen a un buen final».

Sobrevolando la granja

El piloto canadiense Jeff Fehr sobrevoló el rancho australiano Bar U, legendario por haber sido el escenario de muchas películas de Hollywood, como la oscarizada 'Sin Perdón'. FOTO : REUTERS

«Con Roberto no se negocia»

El presidente del Swansea City, Huw Jenkins, ha lanzado una advertencia al club de la «Premier» Wigan para que no traten de ponerse en contacto con su entrenador, el español Roberto Martínez. «No permitiría a nadie negociar con Roberto».

Remo en Banyoles

La localidad gerundense de Banyoles acoge a partir de hoy la primera de las tres pruebas de la Copa del Mundo de Remo que se disputarán este año antes del Mundial de Polonia. La cita se prolongará por espacio de tres días, hasta el domingo a mediodía, y contará con la participación de unos 400 deportistas procedentes de 31 países diferentes.

Comienzan los entrenamientos

El 'Telefónica Azul' inició ayer los entrenamientos para la regata costera de Galway, penúltima de la Volvo Ocean Race –Vuelta al Mundo con escalas–, en la que el barco español intentará consolidar su dominio en este tipo de regatas.

Victoria del Cruzeiro

El Cruzeiro derrotó por 2-1 al Sao Paulo en el Mineirao de Belo Horizonte, en la ida de los cuartos de final de la Copa Libertadores disputada ayer.

Vivi Ruano → OH, LA LÁ!

En el tenis no hay dietas

Aunque siempre te quedas *chof* cuando pierdes, ¡ojalá pudiera despedirme de todos los torneos en la pista central y contra la n.º 2 del mundo, Serena Williams!, como me ocurrió ayer (6-2 y 6-0). Después del partido no tenía hambre, pero siempre es conveniente reponer proteínas con algún batido. Aun así, no os penséis que los tenistas llevamos una dieta estricta. Muy poca gente la hace. Normalmente, antes de los partidos comes pasta, aunque puedes ver a gente comiendo platos con salsas. Yo no podría porque, después, me estaría repitiendo todo el encuentro. En el comedor de tenistas, nos solemos sentar por nacionalidades, aunque en estos primeros días coges el sitio que haya porque todavía hay muchos jugadores. Cuando hay jaleo, me bajo al vestuario, donde hay unos sofás, unas mesas y diez televisiones para ver todos los partidos que se están jugando. Por cierto, los chicos comen una barbaridad. Luego lo gastan, pero... Yo he visto a Verdasco comerse seguidas dos hamburguesas con sus correspondientes patatas fritas. Hoy vuelvo a jugar en dobles con Anabel Medina.

Kobe y Pau por fin tienen compañía

El juego colectivo de los Lakers derrota a Denver y deja a Gasol **a sólo una victoria de la gran final**

R. R. V.
20 MINUTOS

Es cierto, aunque se dudaba, hay vida en Los Angeles Lakers más allá de Kobe Bryant y Pau Gasol. Ambas estrellas habían pedido un poco de ayuda a sus compañeros, inservibles durante los cuatro primeros partidos de la final del Oeste de la NBA ante Denver. Kobe había promediado más de 30 puntos por envite y Pau 20... y para de contar. El panorama cambió ayer en el decisivo quinto partido, el que iba a poner a los Lakers o a los Nuggets a un triunfo de la victoria. Y aparecieron entonces los secundarios angelinos para dejar la victoria en el Staples Center (103-94) y dejar el asunto en 3-2.

El primer cuarto, para variar, no empezó bien, y Denver cogió pronto ventaja (2-8), menguada por un par de canastas de Bynum y otra de Pau. El partido se movió igualado durante la primera media hora de juego, sin que hubiesen noticias de que a Gasol le hubieran hecho caso: pidió más balones en la zona y durante ese tramo ni los olió. Terminó la primera parte con cuatro puntos.

El equipo de Colorado, mucho más metido en el encuentro y perfecto en la distribución del balón, dio el primer toque de atención (64-71, m.28). No se hizo esperar la reacción local, que llegó tras un parcial de 9-2, culminado con un triple de Lamar Odom que enardeció al Staples (73-73).

El último cuarto fue un espectáculo y mereció la pena trasnochar por verlo. Los Lakers engancharon un parcial de 11-0 que desarboló a Denver, incapaz de hacer un solo punto en los primeros cuatro minutos de ese intervalo. Dos jugadores fueron los máximos culpables del resurgir: Pau Gasol y Lamar Odom. Ambos se adueñaron del aro rival y lo hicieron suyo. Los Nuggets ya se quedaron sin fuelle para rechistar la dominación.

Los números de los Lakers repartieron méritos: 22 puntos de Kobe Bryant, 19 de Lamar Odom (que brilla cuanto más se acerca el momento de negociar una renovación), 12 de Fisher, 12 para Ariza, 9 de Bynum y 14 de Pau Gasol, acompañados por 10 rebotes y 5 tapones. Pueden ser finalistas la madrugada del viernes.

Gasol intenta anotar ante Andersen. REUTERS

«Estoy contento, eso es todo»

Pese a la victoria, Pau Gasol no parecía extremadamente satisfecho: «Estoy contento, eso es todo», dijo cuando le preguntaron si había recibido tantos balones como él había pedido. Más alegre estaba Kobe Bryant, que alabó a sus compañeros: «Todo el equipo ha hecho una gran labor, pero Pau y Lamar mostraron todo su poder dentro y fuera de la pintura. Estuvieron fantásticos en los momentos decisivos».

20minutos.es Sigue toda la información de la NBA en nuestra web

El Barça nunca perdió con Unicaja en los 'play-offs' de la Liga ACB

La semifinal arranca el domingo en el Palau. La semifinal de la Liga ACB entre el Barcelona y el Unicaja de Málaga arrancará el domingo (12.30 horas, C33) con los precedentes de cara para los de Xavi Pascual. El conjunto azulgrana nunca ha perdido con los andaluces en los *play-offs* por el título. En las cinco ocasiones en las que se han enfrentado, siempre con el factor cancha a favor, el Barça nunca dio opción a los malagueños.

Aíto regresa el domingo a la que fue su casa. ARCHIVO

El equipo malagueño y el catalán han disputado dos semifinales (2001 y 2004, ambas se saldaron con un claro 3-0), dos de cuartos de final (2000 y 1997, 3-2 en las dos eliminatorias) y una final (1995, con un 3-2).

Curiosamente, el ahora técnico de Unicaja, Aíto García Reneses, dirigió en muchos de esos partidos al Barcelona. «Volver a Catalunya es una responsabilidad más», ha manifestado el madrileño, que ha vivido 40 años allí. Para Aíto, «el Barcelona es el favorito», aunque vaticinó «una serie competida» en la que «el primer partido sigue siendo fundamental».

20 SEGUNDOS

Otro club inglés en manos árabes
El Portsmouth, club de la Primera División inglesa, pasará próximamente a ser propiedad de Sulaiman al-Fahim, un hombre de negocios de Abu Dhabi. «Gastaremos más dinero que el City», dijo el jeque.

Triatlón en Madrid
Madrid acoge este fin de semana la segunda prueba del Campeonato del Mundo de Triatlón en la Casa de Campo. El gran favorito es Javier Gómez Noya.

Entradas ya agotadas para 2010
Las entradas para las dos semifinales y la final del Mundial de Fútbol Sudáfrica 2010 están ya agotadas.

Contra la Euroliga
Los 13 presidentes de clubes ACB que no tienen plaza fija en el nuevo proyecto que la Euroliga pretende instalar la próxima temporada han mostrado su disconformidad con este formato.

Segunda etapa de Scarponi
El italiano Michele Scarponi (Serramenti), escapado, logró su segunda victoria en el Giro en la meta de Benevento (18ª etapa). La *corsa* rosa, que acaba el domingo en Roma, llega hoy al volcán Vesubio, último final en alto. FOTO: EFE

Corren por separado
El estadounidense Tyson Gay, actual campeón mundial de 100 y 200 metros, y el jamaicano Asafa Powell, competirán por separado mañana en Nueva York.

6/49
LOTERIA DE CATALUNYA
Tria-la
Tots hi guanyem
JOC RESPONSABLE
El joc deixa de ser una diversió quan es converteix en una addicció. Si creus que tens problemes amb el joc, truca a Sanitat Respon 24h: 902 111 444.
A la Loteria de Catalunya destinem tots els beneficis a accions socials.

ZONA 20

El lugar de encuentro entre los lectores y *20 minutos*

CARTES DELS LECTORS

Por correo electrónico a *zona20barcelona@20minutos.es*
Per fax a **934 706 257.** Correu a **Pl. Universitat, 3, 7 è 3a 08007 Barcelona.**
Heu d'incloure el nom i els dos cognoms, la vostra adreça, el telèfon, l'edat i el número de DNI. Els textos que superin les **NOU LÍNIES DE FOLI** seran descartats. No els envieu en majúscules! 20 minutos es reserva el dret d'extractar-los.

Conducción temeraria

Un juez absuelve a un conductor que circula en sentido contrario. Considera probado que el conductor hizo un cambio de sentido y circuló en dirección contraria a una velocidad superior a la permitida, «poniendo en peligro la vida y la integridad física de los otros usuarios de la vía y obligando a diversos vehículos a efectuar maniobras evasivas para no colisionar contra él».

Según el titular del juzgado, el articulado es ambiguo y no considera aplicable la conducción temeraria, pues no concurren velocidad ni alcoholemia penal. Yo, sin estudiar legislación, veo que el artículo 380 tiene diferenciados dos apartados. El primero describe la conducción temeraria y el segundo considera también conducción temeraria el hecho de ir a una velocidad punible con una tasa de alcohol punible.

Ambos hechos punibles darían un tercer delito (el del primer apartado). El apartado segundo no es condición sine qua non para que se considere el primero conducción temeraria (como ha considerado el juez).

Por tanto, la ambigüedad sólo está en su criterio (es una sentencia pionera, y de hecho lo seguirá siendo a no ser que haya más jueces como éste) y sólo me quedan dos opciones: o no acaba de entender el artículo (cosa sorprendente) o no lo quiere entender. *H. N.*

Titulares que chocan

El martes 26, en este periódico convivían dos titulares en su portada: «El gobierno dará ayudas a la compra de coches, motos y furgonetas», y a continuación, la foto de una madre y dos niños en lo que parece una casa, y el titular «Una parella a l'atur i 3 fills malviuen a un soterrani».

¿Cómo estos dos titulares pueden estar en la misma portada y no revolvernos las entrañas? ¿Cómo se puede ayudar para comprar un coche y una pareja estar los dos en el paro y sólo recibir 320 euros al mes de ayuda? ¿Donde están los políticos que cada día se pelean como niños en el patio de la escuela? ¿Dónde están cuando los necesitan estas personas?

Pues igual discutiendo quién ha pagado unos trajes, hablando de la píldora del día siguiente... Señores políticos, pónganse las pilas, que la gente come cada día y necesita trabajar. Vergüenza les tendría que dar ganar cada mes su salario por discutir tonterias y otros pasando necesidad. *R. Poza.*

PRECIOS MÁS BAJOS DURANTE LA CRISIS

El otro día, una empresa de pizzas celebró su 20 aniversario vendiendo pizzas a 1 euro. Mi hermana compró cuatro, dos para cada uno, y tengo que decir que no pude terminarme las mías... Durante toda la tarde noche hubo una cola de 30 metros y fue como un día de fiesta... Lo que quiero resaltar es el hecho de que con todo este asunto de la crisis, las empresas están emprendiendo acciones que básicamente consisten en ofrecer buenos precios... Y logran un éxito rotundo... Y yo me pregunto ¿No servirían igual estas medidas en tiempos de bonanza? ¿No nos beneficiaríamos todos si las empresas fuesen más honestas y nosotros administrásemos mejor nuestros recursos...? Yo creo que sí. *Adolfo Asorlin Muela.*

Recurrir multas injustas

Quisiera animar a N. Martí, que publicó una carta el 25 de mayo, a que recurra la multa por estacionamiento indebido. A mi me pasó algo parecido. Mi coche estaba medio subido en una acera muy ancha.

Yo me hallaba en el interior. En la foto que me tomaron desde atrás, sin que yo me enterase no se me ve, pero sí se aprecia claramente que la ventanilla está bajada.

La razón está clara: yo estaba en el coche pero ni me enteré de la foto. Redacté un descargo en el que expresaba mi opinión acerca de la supuesta legalidad de dicha sanción, y debo decir que me fue perdonada. ¡Faltaría más!

No podemos permitir esta prepotencia de que hace gala la «autoridad» en situaciones que, siendo fácilmente subsanables con un aviso de palabra se solucionan a base de vaciarnos los bolsillos. O sea que nada, reclama, que cuantos más seamos menos se darán estos casos.. *Juan Antonio.*

Agradecimiento

El pasado 24 de mayo falleció mi padre. En un momento así agradeces de todo corazón la sensibilidad de las personas que te asisten en tan dolorosos momentos.

Hay que reconocerlo, no todo pueden ser críticas y malestar. Tenemos a nuestra disposición excelentes profesionales en nuestra sanidad pública. Son personas como nosotros que han elegido realizar una dura tarea como es cuidar de nuestra salud.

A veces se equivocan , son humanos, nosotros también lo hacemos, pero ellos asumen una gran responsabilidad ya que las consecuencias a veces no se pueden reparar. Por ello hay que considerarles y animarles a que sigan realizando ese trabajo tan duro, porque no es fácil, y todo el mundo no vale para ello.

Nuestro más profundo agradecimiento al Hospital Sant Joan de Déu de Martorell, al doctor Espluga y a todas las enfermeras por su cariño y dedicación.Gracias a todos. *Carmen Sastre.*

LAS FOTOS DE LOS LECTORES

ENVÍA UN MMS AL **690 20 20 20** O UN MAIL A **zona20@20minutos.es** O ENVÍALA DESDE TU PC A TRAVÉS DEL SUBIDOR DE *20minutos.es*

EL BARÇA, CAMPEÓN DE EUROPA

La afición barcelonista luce con orgullo sus colores tras la conquista de su tercera Copa de Europa en la final de Roma.

Tomás remite esta imagen de la alegría de la afición azulgrana en la base española Cervantes en el Líbano.

«Fiesta después del triplete en Granollers», comenta **Joan Roca Merino.**

«Foto de mi paso por la plaza de San Pedro, en Roma», aclara **David Ollé Perellada.**

«¿Un hombre sin testículos eyacula?»

Mi novia y yo mantenemos relaciones sexuales esporádicamente. Suelo eyacular bastante rápido y al poco tiempo puedo mantener otra erección y aguantar más. ¿Es normal? (Veguero) ■ Lo que te pasa es lo normal cuando tu chica te gusta mucho y llevas tiempo sin hacerlo. Los tiempos de la eyaculación los marca el cerebro y lo mejor es no meterse en ese terreno. Deja que tu biología marque sus ritmos y tu vida sexual será más sana y prolongada.

¿Los hombres sin testículos eyaculan? Y en caso negativo, ¿llegan al orgasmo? ¿Cómo lo saben? (Maroritas 3) ■ Los hombres sin testículos pueden eyacular, ya que el líquido de la eyaculación lo proporciona la próstata, y llegan al orgasmo, respuesta neurológica involuntaria que reside en la zona sacra de la médula espinal. Lo que no tienen es deseo o lo tienen muy bajo. Los testículos son la mayor fuente de testosterona, hormona responsable del deseo. La falta de testículos, dependiendo de la edad en la que se perdieron, puede determinar un retraso en el desarrollo y la ausencia de los llamados caracteres secundarios masculinos.

Me han realizado ya varias pruebas porque tengo pocos espermatozoides. ¿Realmente tiene solución? (Poul) ■ La producción de espermatozoides está bajando en el área occidental. Por varias razones: 1) Prendas interiores y vaqueros demasiado ajustados. 2) La polución. 3) El modo de vida. 4) La alimentación. 5) Los productos que se usan para lavar la ropa. Lo cierto es que no se sabe cómo pasa ni cómo resolverlo.

20minutos.es responde

SEXO

Deja tu pregunta en el foro de ***20minutos.es*** desde las 12.00 h. del jueves, y la sexóloga Pilar Cristóbal responderá en directo de 12.00 a 13.00 h.

MÁS PREGUNTAS Y SUS RESPUESTAS, EN... *20minutos.es*

DESCÀRREGUES

A PARTIR DEL 29 DE MAIG

Vingui ràpid que s'esgoten!

PREUS

520 DUTXES D'EXTERIOR

Dutxa de fusta per a exterior. Ruixador superior de 20 cm. Mànec de dutxa amb sistema antical i braç metàl·lic. Selector de funcions metàl·lic. Base de fusta de 76 x 76 cm. Altura total 2,30 m.
(504427)

99€

16.128 SACS DE COLA C1

Adhesiu cimentós sense escorriment, apte per a la col·locació en capa fina de peces de paviment i revestiment. Color gris. Sac de 25 Kg.
(401877)

2€29

CEMENTO COLA
VALCOL
NORMA C1
SENSE CROM HEXAVALENT
CEMENTO COLA CLASIC
25Kg

970 TREPANTS PERCUSSORS 710 W

SKIL

Potència 710 W. Mandrí de trepant metàl·lic 13 mm. Sistema clic. Indicadors de funció. Clip per al cable.
(203714)

35€90

650 DESBROSSADORES BC260

AMB ROTLLE DE FIL I DISC

Amb rotlle de fil i disc.
Potència 1Hp. Tub 1.670 mm.
2 Temps. 26 cc.
(600518)

89€95

500 GRUPS ELECTRÒGENS 3.000 W

CAPACITAT 15 L

Tensió de sortida 230 V-50 Hz.
Motor monofàsic 4 temps. 7 CV.
Dipòsit de gasolina 15 L.
(203712)

7 CV

259€

192 PORTES DE GARATGE BASCULANTS

Sistema basculant

Equip de motor adaptable disponible en el seu magatzem.

Dimensions: 230 cm alt x 240 cm ample (forat d'obra). Porta d'1 fulla amb xapa d'acer galvanitzada i lacada de color blanc. Pany encastat en carcassa de PVC ignífug amb cilindre Europerfil.
(903213)

OBERTURA EXTERIOR AMB CLAU

AJUDA A L'OBERTURA AMB MOLLA PRETESADA

175€

520 dutxes, 16.128 sacs de cola, 970 trepants, 650 desbrozadoras, 500 grups electrògens y 192 portes de garatge en el conjunt de Brico Depôt. Quantitats limitades a 40 dutxes, 1.008 sacs de cola, 70 trepants, 35 desbrozadoras, 35 grups electrògens y 24 portes de garatge a la seva botiga a partir del 29 de maig de 2009.

Tots els nostres preus inclouen l'IVA. Els nostres preus són vàlids del 29 de maig al 18 de juny de 2009.

LES MILLORS MARQUES, ELS MILLORS PREUS.

VELUX, BOSCH, MERLIN GERIN, MAGNUSSON, Henkel, BLACK & DECKER, KÄRCHER, ACO, Onduline, Bricolux, WORX, SKIL, BELLOTA, DIRICKX, McKERSON, SIMON, SURLAC, Vaillant, VOLKNER S.L., Roca, ALLIBERT

Polígon Industrial del Pla
Autovia C-17 - Via de servei
PARETS DEL VALLÈS

TLF. 93 573 92 72 FAX 93 573 93 32

De dilluns a dissabte, de 9h a 21h ininterrompudament.

Visiti la nostra web: www.bricodepot.es

BRICO DEPÔT

PRECIOS BAJOS TODOS LOS DÍAS

PATRICIA CONDE Y **DANI MARTÍN** SE RECONCILIAN. **18**

LA TRISTE VIDA DE LA CHICA DE FUEGO

Lisbeth Salander pasó por España: la protagonista de 'Los hombres que no amaban a las mujeres' presentó la primera película de 'Millennium'. Entrevista a la actriz y (algunos) secretos de la cinta. **RAFA VIDIELLA**

Es la novela de moda. Monopoliza charlas de cafeterías, viaja en transporte público en manos de miles de pasajeros y, ahora, apunta a fenómeno cinematográfico. Hablamos de *Millennium*, la trilogía del sueco Stieg Larsson cuya primera entrega, *Los hombres que no amaban a las mujeres*, llega hoy a las pantallas españolas.

Aunque empresarios corruptos, nazis adinerados y periodistas intrépidos desfilan por sus páginas, la protagonista de novela y película es Lisbeth Salander. No es muy guapa. Es asocial y víctima de oscuros traumas. Pero Lisbeth, la chica de los tatuajes indescifrables y el pasado lúgubre, es una de las heroínas del siglo XXI.

Vengativa pero tierna, fría pero de honda y compleja sexualidad, Lisbeth se ha convertido en modelo para una generación de féminas. Un lobo con piel de cordero que combate la violencia con violencia. Se acabó el sexo débil: a todo cerdo le llega su San Martín, y Lisbeth sabe mucho de cerdos. Sus conocimientos informáticos y sus pocos escrúpulos la convierten en un enemigo temible.

Una familia compleja

Aunque a estas alturas la historia es conocida por todos («¿Cómo, que todavía no la has leído?»), no está de más recordar la trama principal. Un anciano hombre de negocios recibe flores cada doce meses: le recuerdan el cumpleaños de su sobrina, Harriet, desaparecida en 1966. Próximo a morir, el empresario recurre a un periodista, Mikael Blomqvist, para aclarar lo ocurrido. A punto de entrar en prisión por un escándalo, Blomqvist entra en contacto con una misteriosa veinteañera. Es Lisbeth Salander. Imprescindible para resolver el caso y darle sentido a la historia.

Lisbeth no es una heroína corriente. Carece de la fragilidad de la Clarice Starling de *El silencio de los corderos* o de la fe de Juana de Arco. Ella es su único dios. Su principal motivación, la venganza.

Por fortuna, la película se puso en marcha antes de que la novela fuese un éxito. Eso permitió una producción más modesta, con famosos actores suecos pero pretensiones concisas: respetar al máximo el libro. Ahí radica su mayor virtud y defecto: corrección gélida y fidelidad escrupulosa. Los fanáticos de Larsson apenas encontrarán novedades, y quizá los recién llegados encuentren la historia algo vista. Adiós al debate sobre ética periodística, el repulsivo pasado nazi de muchos suecos o el choque entre la compulsiva sexualidad de Blomqvist y el extraño amor que profesa Lisbeth. Las dos horas y media de *Los hombres que no amaban a las mujeres* destilan aroma a *thriller* estadounidense.

El material para las dos siguientes entregas, *La chica que soñaba con una cerilla y un bidón de gasolina* y *La reina en el palacio de las corrientes de aire*, está rodado. Se prevé que, para recuperar tramas y personajes que quedarán fuera de las películas, lo filmado se reúna en una serie televisiva. El primer plato está ya en los cines. Y el punto final a la historia, en las librerías a partir del 18 de junio.

Un triunfo póstumo

Sí, fue un periodista exitoso que fundó prestigiosas revistas, pero Stieg Larsson no vio publicar sus novelas. Un ataque al corazón, a los cincuenta años, lo impidió. Larsson, que dedicó parte de sus últimos meses a la trilogía, pensaba comprarse una casa y ayudar a las maltratadas con los beneficios. ¿Qué de dónde surge Lisbeth? Según él mismo, de fantasear sobre cómo sería Pipi Calzaslargas de adulta.

Noomi Rapace, que encarna a Lisbeth Salander, en una de las secuencias de la película.

LOS PERSONAJES ▸ EL DIFICIL SALTO DE LA IMPRENTA AL CELULOIDE

Mikael Blomkvist
MICHAEL NYQVIST

Casi desconocido fuera de Suecia, es un actor muy popular en su país. Su personaje en la película tiene menos atractivo que en la novela, y muchos de sus romances no aparecen en la gran pantalla.

Nils Bjurman
PETER ANDERSSON

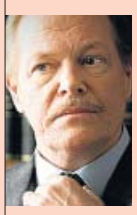

El perverso tutor de Lisbeth sí tiene una relevancia similar en el cine y en la novela. Alguna de las escenas en las que aparece este veterano actor se convierten en las más crudas de la película.

Cecilia Vanger
MARIKA LAGERCRANTZ

Su personaje es uno de los grandes damnificados del salto a la gran pantalla. Ser una de las sospechosas de la historia y tener una relación muy especial con Mikael no bastan para ser protagonista.

Erika Berger
LENA ENDRE

Otro de los personajes que pierden mucha relevancia en la historia. Editora y copropietaria de la revista *Millennium*, además de amante de Mikael, su presencia en la película es completamente anecdótica.

Noomi Rapace (LISBETH SALANDER)

«No había que aportar, sino ser fieles al libro»

¿Quién se esconde tras la turbia mirada y los *piercings* de Lisbeth Salander? Una actriz desconocida fuera de Suecia que, como su personaje, seduce con timidez y misterio.

¿Cómo lleva ser famosa?
Actuar es dejarme llevar y no preocuparme por cómo sueno en las entrevistas o salgo en las fotos. No quiero que se sepa mucho de mí, ni ser famosa. Me gusta estar a la sombra cuando no trabajo.

¿Qué aporta la película?
Más movimiento, dramatismo y acción. Todo sucede más rápido y reducimos algunas de las cosas que Lisbeth hace, como su faceta de *hacker*. Pero creo que no era cuestión de aportar, sino de ser lo más fiel al libro que se pudiese. Y lo hemos logrado.

¿Cómo es la Lisbeth del cine?
Más creíble. En la novela, a veces es algo irreal. Demasiado lista, corre muy rápido, pelea demasiado bien. En la película es más humana. Más frágil. Yo me la creí del todo.

¿Cómo trabajó el papel?
Tuve que adelgazar mucho, hacer kick-boxing y aprender a conducir. Pero también tenía que mostrar su vulnerabilidad. En el plano psicológico, dejé de hablar con la gente, de leer periódicos y de ver la tele. Me encerré en un cuarto oscuro con Lisbeth, a solas. Teníamos que conocernos.

¿Por qué la eligieron a usted?
Al conocerme, el director dijo que era demasiado guapa. Pero insistí y, según hablábamos, vio en mí una parte oscura. Algo extraño y desconocido en mi interior. Me dijo que mi mirada escondía algo, y que parecía saber cosas de Lisbeth que él no había llegado a conocer.

¿Son perversos los suecos?
Aparentamos educación y control, pero tenemos sombras y secretos. Hay violaciones, maltratos. La novela y la película son algo exageradas, pero también realistas. El problema existe.

BIO **Nació en 1979. Casada con un actor, es madre de dos niños. No conoció a su padre, un inmigrante español, hasta cumplir los 15 años.**

✱ *Encuentra más información sobre el resto de estrenos cinematográficos de la semana Tutiplán (página 22)*

20minutos.es ☞ **Lee la entrevista completa a Noomi Rapace y opina sobre la película en nuestro canal de Cine.**

Juan García «Si una canción es buena, basta una guitarra y la voz»

Llegó a la música casi «por casualidad», y en su primer disco se ha rodeado de grandes artistas para cantarle «a la vida en general»

MIRENTXU MARIÑO
20 MINUTOS

Un club en Madrid, el Segundo Jazz. Sobre el escenario un ingeniero asturiano sin pretensiones («nunca había pensado en grabar un disco») y entre el público, Juanjo Ramos, de Los Secretos. Al acabar el concierto, Juanjo se ofrece a producir *Lo que puedo prometer*, primer disco de Juan García. «Me lo pensé dos segundos y le dije que sí. Después se sumó Jesús Redondo y el resto fue una reacción en cadena», relata García.

¿Qué hace un ingeniero haciendo música?

Cosas raras (risas). Surgió como una necesidad de expresarme y de un cúmulo de casualidades.

Se ha rodeado de grandes nombres…

Me siento superarropado. Hay maneras y maneras de colaborar, y todos ellos lo han hecho con mucho cariño.

BIO Oviedo, 1980. Es, además de músico, ingeniero de Caminos. Lo compagina durmiendo «tres horas al día».

¿Cómo describiría su disco?

Son 11 canciones en las que escribo y canto al amor, al desamor y a la vida en general. Mis influencias son de todo tipo.

Siempre funciona bien eso de cantarle al desamor…

No lo sé. Yo no soy capaz de sentarme y decir «voy a componer», porque no me gusta el resultado. Escribo cuando tengo algo que contar.

¿Qué es un músico sin su banda?

Si una canción en buena, se tiene que poder tocar con una guitarra y una voz. Pero, por su puesto, una banda es importante porque hace que los temas crezcan.

¿Cómo será la gira?

Primero vamos a presentar el disco, pero para mi sorpresa nos están ofreciendo cosas en fechas que deberían ser para la promoción. Y no son temas para desecharlos, hay que decir amén (risas).

Cita como referente a Antonio Vega, ¿por qué?

Era de esas personas que no te decepcionaban al conocerlas.

¿Qué otros músicos le inspiran?

Desde Los Secretos y David Summers hasta el rock clásico americano, Pearl Jam, Springsteen, etc.

¿Para quién le gustaría componer un tema?

Por ejemplo, para Bono.

20 SEGUNDOS

Todo lo que quieras de los Beatles

Curiosidades, información en prensa, revistas y artículos icónicos de los Beatles… Hamburgo acaba de estrenar la muestra *Beatlemanía*, dedicada a la banda británica con motivo del cincuenta aniversario de la primera actuación de los de Liverpool en la ciudad. Estará abierta, al menos, tres años. FOTO: ANGELIKA WARMUTH / EFE

Anish Kapoor estará en la Royal Academy

El próximo otoño, la Royal Academy of Arts de Londres dedicará una muestra al escultor de origen indio Anish Kapoor (nacido en Bombay, 1954), y ganador del Premio Turner en el año 1991.

Plácido Domingo, en la Expo de Shangai

El tenor español Plácido Domingo cantará en el Centro de Actuaciones de la Exposición Universal de Shanghai en 2010, que tendrá lugar entre el 1 de mayo y el 31 de octubre del año próximo.

Devolución de dibujos robados

La Universidad de Amsterdam va a devolver al Museo Nacional de Ciencias Naturales de Madrid 11 cuadros con dibujos del s. XVIII que le fueron robados en los 80 y que llegaron a Holanda a través de un marchante.

OFERTAS QUE DURAN 30 DÍAS, EXPERIENCIAS QUE DURAN TODA LA VIDA.

Mes del Viajero Barceló

DEL 25 DE MAYO AL 27 DE JUNIO ¡Y PARA VIAJAR CUANDO QUIERAS!

HASTA UN 22% DE DESCUENTO en Islas, Europa, Norte de África, Caribe, USA y Grandes Viajes

UN MES EXCEPCIONAL CON GRANDES VENTAJAS: PROMOCIONES ESPECIALES, DESCUENTOS, PRECIOS INCREÍBLES, FINANCIACIÓN A MEDIDA, GRANDES REGALOS, SORTEOS, VIAJES EXCLUSIVOS. SÓLO ESTE MES, SÓLO EN BARCELÓ.

INFÓRMATE EN WWW.BARCELOVIAJES.COM, 902 200 400 O EN TU BARCELÓ MÁS CERCANO

QUE me quiten LO VIAJADO

Barceló VIAJES

BAL 005 MM

Y EN *20minutos*.es/gente
LAS ÚLTIMAS NOTICIAS DE TODOS LOS PERSONAJES DEL MUNDO DEL CORAZÓN: **FOTOGALERÍAS, VÍDEOS, ANÉCDOTAS...**

Gente

HORÓSCOPO
AMALIA DE VILLENA

ARIES
Te tocará restablecer la paz en tu entorno. En el hogar habrá cambios, situaciones inesperadas que traerán enfrentamientos.

TAURO
Adáptate a las situaciones en vez de tratar de cambiarlas. No te preocupes por resolverles los problemas a los demás.

GÉMINIS
Ahora se proyecta una fuerza inusitada en ti, y te da luz verde para realizar ese viaje que habías planeado hace tiempo.

CÁNCER
Se producen cambios que te llevarán a darte cuenta de lo dichoso y afortunado que eres. La buena fortuna está ahora de tu parte.

LEO
Algo sale de tu interior para que algo nuevo llegue. Tus relaciones de amor cobran más importancia ahora. Estás muy volcado en ellas.

VIRGO
De ahora en adelante tus valores cambian. Tu estabilidad mental se agranda y te sentirás más seguro de ti mismo. Ten confianza.

LIBRA
Deja a un lado las lamentaciones y proponte ser feliz. Es tiempo de labrar el futuro, de comenzar a darles forma a tus sueños.

ESCORPIO
Demostrarás más agresividad al reclamar tus derechos. Las lecciones en al amor te han fortalecido. No volverás a sufrir por él.

SAGITARIO
Despierta, tienes que ver realidades que el velo de la ilusión no te deja ver. Se impone que organices tu vida sentimental.

CAPRICOR.
Es importante revisar con atención todo lo que escribes y también lo que dices. Pueden no entenderte y haber contratiempos.

ACUARIO
Es tiempo de compartir tu felicidad con los demás. Espera mucho de tus pocos pero muy buenos amigos. Sales de angustias y de penas.

PISCIS
Escucha los consejos de aquellos que desean verte tranquilo y feliz. La energía mental despierta los deseos de viajar.

SE DAN UNA SEGUNDA OPORTUNIDAD

Patricia Conde y Dani Martín han retomado su relación. El cantante estuvo al lado de su chica en un acto en la sede neoyorquina de la ONU. **M. D. A.**

Ha sido una ruptura, pero con final feliz. La historia de amor entre el cantante, ahora metido a actor, **Dani Martín** –vocalista de El Canto del Loco– y la presentadora **Patricia Conde** vuelve a ser una realidad.

La pareja se ha dado una segunda oportunidad y está dispuesta a intentarlo de nuevo, después de que el verano pasado terminaran una relación que había empezado en enero de 2007.

Tanto Patricia, de 29 años, como Dani, de 32, evitaron durante su noviazgo ser fotografiados juntos y hablar de su relación. Querían mantener su vida privada al margen de sus trabajos cara al gran público, pero esta vez ha sido diferente.

Dani –ahora con el pelo teñido de rubio y correctores en los dientes– acudió a la sede de Naciones Unidas en Nueva York para acompañar a su chica, que fue nombrada por la ONG Women Together embajadora de la ONU para el programa en Europa y Asia. Fue allí donde, por primera vez, se vio a la pareja muy cariñosa en público. Él se levantó a abrazarla y ella respondió encantada a las muestras de cariño del cantante. En ese acto también fue premiado por su contribución a la asistencia humanitaria el actor **Antonio Banderas,** que asistió junto con **Melanie Griffith**.

Unidos en un mal momento

La muerte de Miriam Martín, la hermana del líder de El Canto del Loco, el pasado mes de febrero, parece que ha unido a la pareja, que había roto el verano anterior. La presentadora no acudió a su programa *Sé lo que hicisteis...* el día del deceso para estar al lado de Dani, roto al perder a su hermana, de 34 años. La presentadora incluso tuvo palabras de recuerdo para la que fue su cuñada cuando recibió el TP de Oro por su labor en el programa diario de La Sexta. Anteriormente, en agosto, Dani había estado al lado de Patricia cuando ella presentó la obra de teatro *39 escalones*.

20minutos.es **Sigue toda la información sobre Patricia Conde y Dani Martín en nuestra página web.**

FERNANDO TORRES
SE CASÓ CON OLALLA

El jugador de fútbol se casó el miércoles con su novia Olalla, que dará a luz próximamente a su primer hijo. Lo hicieron en una ceremonia civil en el Ayuntamiento de El Escorial (Madrid).

VICTORIA DE SUECIA
TRASPLANTE DE RIÑÓN A SU PROMETIDO

El prometido de la heredera del trono de Suecia, Daniel Westling, ha sido trasplantado de riñón por sufrir una disfunción congénita desde su nacimiento. Westling, que recibió el órgano vital de su padre, Olle, se encuentra «relativamente bien». La princesa se encuentra de viaje oficial en Groenlandia.

JESÚS VÁZQUEZ
QUIERE SER PADRE

El popular presentador está deseando ser padre junto a su marido, Roberto Cortés, pero le «están poniendo muchas trabas» para adoptar, según ha reconocido en un acto de promoción de la firma Yokana. Le gustaría que el niño, «un Robertito», se pareciera «a su padre».

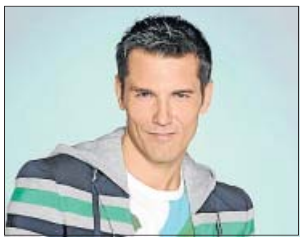

BRAD PITT Y A. JOLIE
VAN A POR EL 7º HIJO

Ajenos a los rumores de separación, la pareja quiere aumentar la familia. Padres de seis hijos –tres naturales y tres adoptados– Brad y Angelina están pendientes de adoptar a un niño armenio. Las autoridades ya han dicho que no tendrán ningún trato de favor.

blogs20
ROSSY *Runrún*

Gonzalo Miró, sensual

Desde que dejara su relación con la duquesita, **Eugenia Matínez de Irujo**, el hijo de Pilar Miró está que se sale. Acaba de ser portada de *Shangay Style,* con unas fotos en las que posa muy sensual, y no son pocas las mujeres que lo pretenden. La chica Playboy **Arancha Bonete** va a por él, según cuentan en *Vanitatis*. Dice que ha comenzado el ritual de atraerlo, porque está muy interesada. En *Shangay*, Gonzalo afirma que es coqueto, pero sin volverse loco. Le gusta hacer deporte, «pero no por estética, sino porque la mente debe estar sana… Tampoco me obsesiono: me estoy quedando calvo y no hago nada por remediarlo». Sobre su relación con la Familia Real, aclara que no mantiene relación más que con el Rey, porque era amigo de su madre. «Es parte de la herencia que ella me dejó. **Don Juan Carlos** siempre se interesa por cómo estoy, por la gente de la que me rodeo».

SIGUE ESTE BLOG EN... *20minutos*.es

SORTEOS

ONCE (JUEVES 28) **86948** ● **LA PRIMITIVA** (J28) **1-17-31-39-44-48 (C-27 R-0)** ● **TRIO** (J 28) **3-0-4** ● **SUPER 10** (J 28) **01-02-07-09-16-18-20-24-25-26-30-35-40-48-52-53-57-60-64-65**

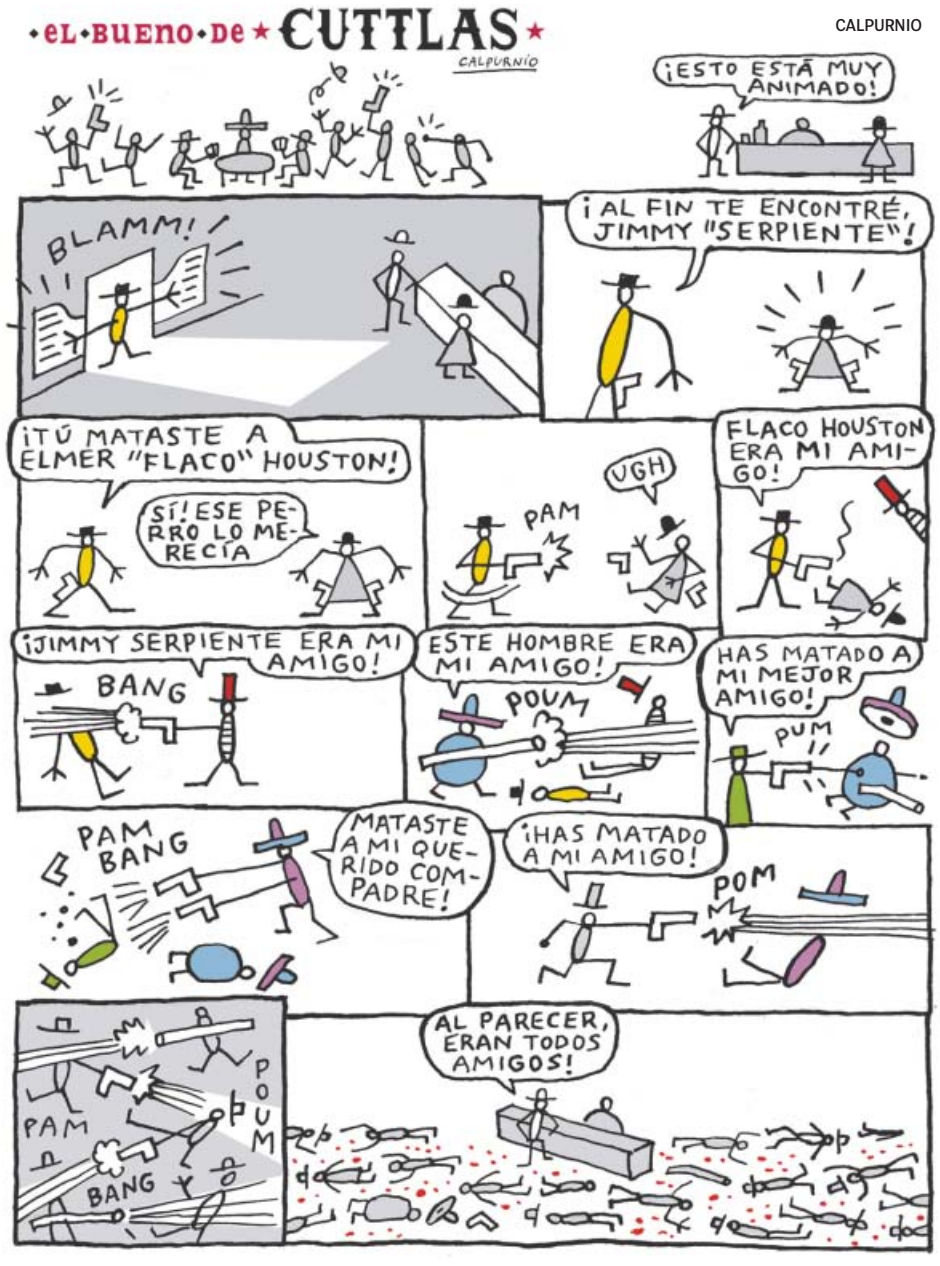

Batman contra Sant Jordi

La nueva aventura del hombre murciélago, en Barcelona, se publica hoy en castellano al precio de 5,95 euros. En ella persigue al villano Killer Croc

PURI CARO
20 MINUTOS

El hombre murciélago libra una dura batalla contra el mal en las calles y los monumentos de Barcelona. La nueva peripecia de Batman en viñetas se publica hoy simultáneamente en España, Italia y Estados Unidos y coincide con el arranque del 27 Saló del Còmic en la Fira de Barcelona. En el libro, el superhéroe cambia Gotham City por la Ciudad Condal y persigue a su contrincante, Killer Croc, un villano que se escapa de un asilo y que se cree la reencarnación del Dragón de Sant Jordi.

La nueva historieta la edita Planeta DeAgostini Cómics en un formato más grande que el habitual y cuesta 5,95 euros. Sale a la venta en castellano y catalán y contribuye a una mayor promoción internacional del certamen de cómics.

Batman: Barcelona, el caballero del dragón está escrito por el norteamericano Mark Waid *(Flash, Kingdom Come)* con dibujos de los españoles Diego Olmos y Marta Martínez y portada de Jim Lee. La acción del volumen tiene lugar horas antes de la Diada de Sant Jordi, el día de los libros en Catalunya.

La ruta turística que sigue Batman por Barcelona es propia de un turista aventajado, aunque más trepidante, y pasa por la Casa Batlló, la Pedrera, la fuente de Montjuïc, la plaza de toros Monumental, las Ramblas, Colón, la Sagrada Familia y el Hospital de Sant Pau.

Más información, pág. 20

Un hombre disfrazado del superhéroe se paseaba ayer por la Casa Batlló de Barcelona. EFE

Un héroe oscuro en el mediterráneo

El dibujante Diego Olmos pintó «intensamente» a Batman por Barcelona entre noviembre y febrero y lo imaginó mientras recorría la ciudad. Sin embargo, ayer reconocía: «Al salir a la calle me resultaba surrealista imaginar a Batman en mi ciudad»; otras veces, con todo era «divertido y hasta emocionante». El guionista norteamericano Mark Waid, por su parte, explicó el reto de situar al héroe «oscuro y gótico» en una capital «con mucha luz», aunque se felicitaba del gran resultado final. Waid no dejó la puerta abierta ayer al retorno de Batman a la ciudad en próximos episodios: «Si lo hace es que pasa algo muy desagradable en Barcelona».

20minutos.es Sigue toda la información cultural en nuestra página web.

20 SEGUNDOS

Terremotos en Telecinco

La cadena de Fuencarral vive momentos de nerviosismo por culpa de dos de sus programas. Por un lado, los concursantes de *Supervivientes* fueron trasladados ayer a una «zona segura» tras el terremoto que se produjo en Honduras. Fuentes de Telecinco aseguraron que el concurso seguirá siempre que las condiciones de seguridad lo permitan. Por otra parte, la cadena pone punto y final a *La tribu* de Javier Sardá al no cumpirse «las expectativas» previstas al iniciar el espacio. Sin embargo, no descartan trabajar en un nuevo proyecto.

De la Iglesia, en la Academia

Álex de la Iglesia es el único que se ha postulado para presidir la Academia de Cine. Hoy se hará pública la candidatura y será ratificada el 21 de junio.

Delahoja se corona en la lista

top20

Bleach y Juan Belda, plata y bronce. Nueva vuelta de tuerca en el Top20 de ***20minutos.es*.** Los usuarios han apostado esta semana por la fusión de Delahoja, que ha alcanzado el podio tras su estreno hace sólo unos días. Por detrás, los incansables y madrileños Bleach esperan su momento. En tercer lugar, Juan Belda.

Dos de los miembros del grupo Delahoja. MYSPACE

Por otro lado, seis son los artistas que deben abandonar la clasificación, entre ellos los cinco menos votados: Tucara, We Are Standard, El Puchero del Hortelano, Juan Rivas y Wilco. El grupo Mr. Fylyn también debe irse por haber cumplido sus diez semanas en lista. **R. R.**

Relájese en primera línea de mar.

ANDALUCÍA · COSTA DEL SOL
Hotel Riu Ferrara ****
DESDE 44,60 €
Válido del 1 al 27 de junio.

GRAN CANARIA · MASPALOMAS
Riu Palace Meloneras Resort
DESDE 46,04 €
Válido del 1 al 28 de junio.

GRAN CANARIA · MASPALOMAS
Riu Grand Palace Maspalomas Oasis
DESDE 56,36 €
Válido del 1 al 28 de junio.

Información y Reservas:
www.riu.com
902 400 502

RIU Hotels & Resorts
Déjese mimar

Precio por persona y noche en habitación doble estándar. Régimen **Alojamiento y Desayuno**. IVA incluido. Consulte condiciones de aplicación y estancia mínima. Plazas limitadas.

sarbus
sarfa
sempre en moviment
-10% DESCOMPTE DESCUENTO

Vine amb nosaltres i gaudeix de la
Ven con nosotros y disfruta de la
Costa Brava

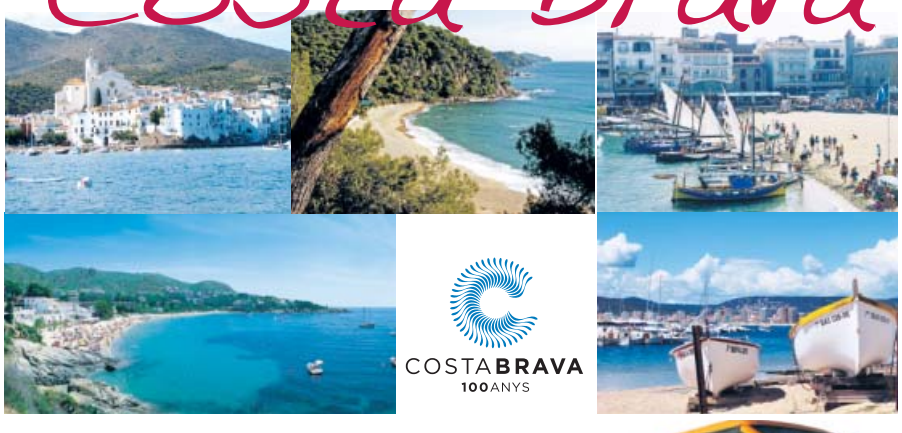

COSTA BRAVA 100 ANYS

Compra el teu bitllet per internet
i puja directament al bus.
Compra tu billete por internet
y sube directamente al bus.

Barcelona - Begur - Cadaqués - Castelló d'Empúries - L'Escala - Lloret de Mar
Palafrugell - Palamós - Pals - Platja d'Aro - Roses - S'Agaró - Sant Antoni de Calonge - Sant Feliu de Guíxols - Santa Cristina d'Aro - Tossa de Mar

Venda on-line i consulta d'horaris / Venta on-line y consulta de horarios
www.sarfa.com

Vàlid per reserves on-line efectuades fins el 31/05/09. En el moment de la compra selecciona la tarifa 20minutos. Cal presentar aquest resguard al conductor.
Válido para reservas on-line efectuadas hasta el 31/05/09. En el momento de la compra selecciona la tarifa 20minutos. Es necesario presentar este resguardo al conductor.

Sortides diàries des de: / Salidas diarias desde:
Estació Autobusos BCN Nord - C/ Alí Bei, 80 - Barcelona
M L1 - Arc de Triomf 902 26 06 06

moventis

20 minutos
tutiplán
OCIO PARA TODO EL FIN DE SEMANA
DEL DIVENDRES 29 AL DIUMENGE 31 DE MAIG DEL 2009

La TIRA d'exposicions

Tret de sortida avui al *27è Saló del Còmic* a la Fira de Barcelona, un total de 17.000 metres quadrats que esperen atreure fins al proper dilluns 100.000 apassionats de les vinyetes

Dibuix

P. CARO
20 MINUTOS

El Saló del Còmic espera aplegar més de 100.000 fanàtics de les vinyetes al pavelló 8 de la Fira de Barcelona. El certamen es consolida any rere any i enguany se celebra fins al dilluns, donada la coincidència amb la celebració de la Segona Pasqua.

El festival aplega un bon grapat d'exposicions per mostrar la gran riquesa i l'evolució que viu el còmic en aquests moments. El considerat com a novè art té en Barcelona la seva seu espanyola, on s'ubiquen la majoria de les editorials. El saló dóna en aquesta edició una gran importància als autors belgues, un altre dels bressols europeus de les vinyetes, de la mateixa manera que els Estats Units a nivell mundial.

D'allà prové el president Barack Obama, que s'ha convertit en una icona propagandística de la cultura moderna i que és objecte d'una àmplia exposició de totes les vinyetes polítiques que ha generat i de les tires de còmic on surt com a personatge convidat, cas de *Spiderman* (fotografia).

Més mostres analitzaran les vinyetes dels setanta d'*Esther y sus mundos* de Purita Campos, el món del futbol, els dibuixos d'Opisso, el 20è aniversari de Cels Pinyol, una repassada als personatges del còmic belga més coneguts: Tintín, Lucky Lucke o els Barrufets.

☛ ***http://comic-27.ficomic.com.***

GIMCANA I VIDEOJOCS

Entre les múltiples activitats preparades per a aquests 4 dies hi ha l'espai dedicat als personatges de dibuixos infantils Sinchan i Doraemon, un taller de còmics, una gimcana sobre el personatge de Cálico Electrónico, un cicle de la Filmoteca dedicat al cinema de superherois, una sala de videojocs que s'estrena enguany al Saló i l'espai Legión 501. A més de les signatures d'autors.

A dalt, una de les vinyetes incloses a *The Amazing Spider-Man*, de Todd Nauck, on surt Barack Obama. A sota, dibuix dins la mostra *Viñetas fuera de juego.* FICOMIC

AUTORS de les nostres fantasies

El festival convida l'il·lustrador de 'Dràcula', 'Hellboy' i 'Atlantis' a Hollywood, *Mike Mignola*

L'autor texà Todd Nauck serà dels més sol·licitats al Saló, ja que ell és l'autor del *best seller* número 538 de *The Amazing Spider-Man*, el volum que fa possible a la ficció que el president nord-americà Barack Obama conegui a Spiderman.

El veterà Philippe Goddin (Brussel·les, 1944) es defineix com «hergeòleg», un dels millors especialistes de la vida i obra d'Hergé, el pare de Tintín. També serà al festival, com un altre nord-americà, Mike Mignola, que ha col·laborat estretament com a dissenyador i il·lustrador de les pel·lícules de Hollywood de gènere fantàstic *Dràcula*, de Francis Ford Coppola i *Blade II* i *Atlantis: el imperio perdido*, de la factoria Disney.

És el productor executiu a la saga cinematogràfica de *Hellboy*. Mark Waid, el guionista de la darrera aventura de Batman a Barcelona, és un dels més prestigiosos guionistes de còmics de superherois i un expert coneixedor dels universos DC i Marvel. Són seus els capítols més apassionants de personatges com *Flash, Capitán América, JLA* o *Los 4 Fantásticos.*

☛ **Inf. de Mignola a *www.hellboy.com.***

HOY CRITICO YO

Los lectores de *20 minutos* opinan

AIOLOS

Ha visto ***NOCHE EN EL MUSEO 2,*** de Shawn Levy

Se vuelve a liar en un museo, pero esta vez a una escala mucho mayor. El protagonista, Ben Stiller, vuelve a verse inmerso por casualidad en una trama con efectos impresionantes. La película está bien para pasar un buen rato, pero algunas secuencias son sosas y tontas. Aunque el pensador y la escena de los malvados y el faraón son brillantes, el guión parece un refrito de la primera parte.

CANDELAS

Ha visto ***GOOD,*** de Vicente Amorim

Sólo seis personas en el cine para ver una película lenta, aburrida, que al final resulta más de lo mismo. Sopor en medio de las palomitas, ronquidos apenas interrumpidos por las pajitas sorbiendo refrescos. En medio de la siesta improvisada a la una de la madrugada, una historia mil veces vista de la que, esta vez, ni siquiera se salva el gran Viggo Mortensen. Recomendable para insomnes.

JOSEEE90

Ha visto ***SUEÑOS DE JUVENTUD,*** de Jan Sverák

Me había gustado *Kolya*, del mismo director, así que me metí a ver esta película checa sobre las alegrías que uno puede experimentar en la tercera edad. Pero la película está llena de topicazos, busca la lágrima fácil y hay momentos dramáticos que, a la postre, terminan provocando vergüenza ajena. Habrá sido muy taquillera en su país, pero aquí dudo mucho que guste a la gente.

Críticas enviadas por usuarios de nettby.es

Regístrate en el grupo **'Hoy critico yo'** y deja la tuya.

más activitats

CINE JUDÍO. El Festival de Cinema Jueu inaugura este fin de semana su decimoprimera edición con la proyección de la película israelí *Noodle*. La cinta recrea la historia de una azafata de vuelo que busca por Tel Aviv los orígenes de un niño chino abandonado por su asistenta, también china y deportada a su país. El domingo se podrá ver el filme francés *Dans la Vie*, sobre una mujer judía y viuda que va en silla de ruedas. ☛ **Plaça de Sant Felip Neri. Sábado y domingo a las 22.00 horas. Gratis.**

MEDIO AMBIENTE. Cortos y largos de cine, charlas, conferencias... Son las actividades que se llevarán a cabo desde hoy y hasta el 6 de junio en el XVI

Festival de Cinema Internacional de Medi Ambient. La actriz Daphne Zuñiga apadrina el certamen, en el que se proyectará un documental narrado por Madonna sobre Malawi. ☛ **El Prat de Llobregat. Más información en *www.ficma.com.***

PASIÓN A TODO GAS. A dos semanas de la celebración del Gran Premio de Motociclismo en el Circuit de Catalunya, la Maquinista acoge una muestra sobre el 15 aniversario de la carrera.

También habrá un simulador de carreras de motos. ☛ **C. C. La Maquinista. De 10.00 a 22.00 h. Gratis.**

'APLEC' SARDANÍSTICO. La 55 edición del Aplec de la Sardana a Santa Coloma de Gramenet se celebra este fin de semana. Este año cambia su ubicación y se llevará a cabo en el Jardí de Can Sisteré. ☛ **Domingo a partir de las 10.30 horas.**

TALLERES. Los Tallers oberts de Ciutat Vella empiezan este fin de semana con una oferta más lúdica. ☛ **Más información en la web *www.tallersoberts.net.***

música

PRIMAVERA generacional

El festival independent contraataca amb *Neil Young* i els joves Bloc Party i My Bloody Valentine

SUPERVIVENT
P. CARO
20 MINUTOS

El Primavera Sound aposta novament per un programa musical ampli i pensat per atreure diferents generacions *indies*. El públic més adult s'apropará al Fòrum atret per Neil Young.

El rocker, inconformista, personal, ecologista i actiu políticament, edita el proper 2 de juny el primer volum de la seva obra completa. *Archives vol. 1* recull en alta definició els seus temes entre els anys 1962 i 1973 (dissabte a les 21.15 hores a l'escenari Estrella Damm).

Els madurs també apostaran pel mag de les bandes sonores Michael Nyman (dissabte a l'Auditori; 19.45 h)o pel glamur britànic de Jarvis Cocker (avui a les 23.55 hores a l'escenari Estrella Damm); els psicodèlics Spiritualized de Jason Pierce (avui a les 20.15 hores a l'escenari Rockdelux) i Sonic Youth (dissabte a les 01.00 hores a l'escenari Estrella Damm), reincidents al Primavera Sound.

Els de casa

El panorama independent espanyol el defensaran aquest cap de setmana els locals Los Punsetes (en tribut al científic Eduard Punset), Veracruz i Extraperlo.

Els més joves buscaran a l'escenari als anglesos Bloc Party; el trio de noies rockeres Vivian Girls i els drames vocals de My Bloody Valentine, que tocaran dues vegades al festival.

☛ Parc del Fòrum. De les 18.00 a les 05.30 h. Metro (Maresme-Fòrum Línea 4); autobús (línies 43, 7, 36, 141, 41 de 06.30 a 23.15), Nit Bus (línia N6 o N7 de 23.00 a 06.00) i Trambesòs (T4, estació Fòrum). *www.primaverasound.com.*

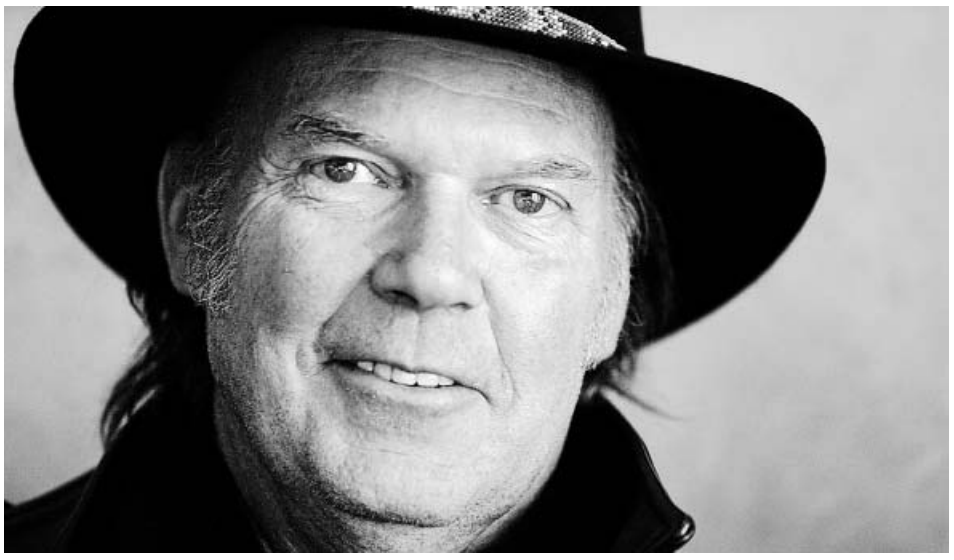

Jarvis Cocker, Sonic Youth, Neil Young, Bloc Party i Spiritualized, de dalt a baix en el sentit de les agulles del rellotge. ARXIU

més concerts

VERMUT JAZZ. Los domingos de mayo y junio por la mañana se organizan conciertos gratuitos de jazz al aire libre junto al Auditori. Este fin de semana actúa My Friend Marcko con Marco Mezquida al piano. **☛ Lepant, 150. Domingo a las 12.45 horas. Gratis. *www.auditori.org.***

HUECCO. El artista de fusión madrileño (foto) actúa con su banda al completo en la sala Tijuana de Cornellà. Presentará *Se acabaron las lágrimas*, su nuevo videoclip contra la violencia de género.

☛ C. Oliverar n. 6. Nau C de Cornellà. A partir de las 21.00 horas. Precio de las entradas : 13 euros. *www.tijuanaendirecto.com.*

Ante todo, ¡que siga LA MÚSICA!

Esta película inglesa, situada entre la comedia y el drama, narra la gran *revolución de los sesenta* a través de una emisora pirata en el Mar del Norte

'RADIO ENCUBIERTA'
RAFA VIDIELLA
20 MINUTOS

Los Beatles eran profetas del pop y los Rolling Stones agitaban las caderas y los corazones del mundo. The Who, David Bowie, The Kinks... En 1966 la música británica vivía su mejor momento, pero la BBC daba la espalda al terremoto radiando sólo un puñado de canciones modernas.

La sociedad demandaba otra cosa, y un grupo de emisoras piratas martilleaba los oídos de sus oyentes con esas nuevas canciones. Sobre Radio Rock, una de esas emisoras, gira la película *Radio Encubierta:* entre la comedia y el drama, retrata la lucha entre autoridades y radios piratas.

El director de *Love Actually,* Richard Curtis, se traslada hasta el Mar del Norte para reflejar la extraña e idealista vida de un grupo de lunáticos pinchadiscos. Amistad, amor y música son los pilares de una película con un reparto de lujo y una excepcional banda sonora. Ocho melómanos revolucionarios que, desde su barco pirata, se convirtieron en el escenario musical de una nueva forma de vida.

☛ Reino Unido, 2009. Dir.: Richard Curtis. Int.: Will Adamsdale, Gemma Arterton, Kenneth Branagh, P. S. Hoffman, Nick Frost. Dur.: 136 min.

Dos de los protagonistas de la británica *Radio encubierta.* UNIVERSAL

PÍNCHALA UNA VEZ MÁS, DJ

Los pinchadiscos han dado grandes momentos a la historia del cine: Robin Williams se encargaba de animar a las tropas en la película *Good Morning, Vietnam,* Clint Eastwood debutó en la dirección con un DJ en *Escalofrío en la noche,* y *Rebelión en las ondas* anticipaba mucho de lo que ahora se cuenta en esta *Radio encubierta* que hoy se estrena.

otros estrenos

'LA MALA'. La historia de un sueño, el de una mujer rebelde que desafía a su propio destino y lucha por conseguir triunfar en el mundo de la canción. **☛ España-Puerto Rico, 2008. Dir.: Pedro Pérez y Lilian Rosado. Int.: Jorge Perugorría, Lena Burke, María Isabel Díaz. Dur.: 90 min.**

'EL MILAGRO DE HENRY POOLE'

EL OPTIMISMO DE LOS DESENCANTADOS

Comedia con toques dramáticos que sigue el camino hacia la esperanza de un hombre desencantado, con poco tiempo de vida por delante y que regresa al barrio en el que se crió.

☛ EE UU, 2008. Dir.: Mark Pellington. Int.: Luke Wilson, Radha Mitchell, Adriana Barraza. Dur.: 99min.

'NOTORIOUS'. Christopher, *The Notorious BIG,* Wallace se convirtió en una leyenda cuando fue asesinado a los 24 años. Su popularidad como rapero estaba en lo más alto, gracias a su habilidad para las rimas y plasmar la calle. **☛ EE UU, 2009. Dir.: George Tillman Jr. Int.: Jamal Woolard, A. Ellis. Dur.: 129 min.**

Cuando EL TERROR se vuelve cotidiano

'PRESENCIAS EXTRAÑAS'

The Ring o *Dark Water* son sólo *remakes* estadounidenses que adaptaban cine asiático para arrancar gritos al espectador. *Presencias extrañas* es el enésimo ejemplo de este fenómeno. Basado en *Dos hermanas,* del coreano Ji-woon Kim y rodada en 2003, narra los problemas de la joven Anna. Tras morir su madre en extrañas circunstancias, decide volver a casa, donde intenta llevarse bien con su hermana y se encuentra con que su padre tiene nueva novia, la enfermera de su madre. Anna no lleva bien la situación, y parece que algo (o alguien) del más allá tampoco. La cinta intenta compaginar cotidianidad con terror. Una de sus protagonistas, Elizabeth Banks destaca en un reparto solvente aunque no muy conocido; de la dirección se ocupan dos hermanos curtidos en el corto.
☛ EE UU, 2009. Dir.: Charles y Thomas Guard. Int.: Emily Browning, A. Kebbel. Dur.: 87 min.

Cartelera de cine

CARTELERA ELABORADA POR **INFOCABLE EDITORIAL, S.L. www.infocable.biz**

cines

BARCELONA CAPITAL

ALEXANDRA 5 SALAS. Rambla Catalunya 90. Tel. 932150506. **Cerezos en flor**. 12:00. **Déjame entrar**. 14:00. **Génova**. 20:25, 22:20. **La belle personne**. 16:40, 18:30, 20:20. **La mala**. 16:50, 18:45, 20:40, 22:35. **La reina Victoria**. 14:15. **La vuelta al mundo, ¡gratis!**. 12:30. **París, París**. 12:05. **Rescate**. 22:10, 14:10. **Secretos de cocina**. 16:00, 14:15. **Séraphine**. 17:45, 20:05, 22:25. **Sin límites**. 11:55. **Últimos testigos: Fraga y Carrillo**. 11:00. **Un buen hombre**. 16:00, 18:30, 10:10. **Vacaciones de ferragosto**. 10:40. L-M-X-J-V-S-D: 16:10, 17:45, 19:20. L-M-X-J-V-S-D: 20:55, 22:55

ARIBAU CLUB. Gran Via 567. Tel. 902424243. **Ángeles y demonios Digital**. 16:15, 19:10, 22:00. **Génova**. 16:30, 18:20, 20:10, 22:00

ARIBAU MULTICINES. Aribau 8-10. Tel. 902424243. **Cosas insignificantes**. 20:10, 22:15. M-X-J: 18:05. **Gran Torino**. 16:10, 19:10, 22:10. **Hannah Montana: La película**. 16:00, 18:05. **La sombra del poder**. 16:20, 19:10, 22:00. **Presencias extrañas**. 16:00, 18:05, 20:10, 22:15. **Sueños de juventud**. 16:00, 18:05, 20:10, 22:15

BOLICHE. Av. Diagonal 508. Tel. 902510500. **Ángeles y demonios**. 16:10, 19:10, 22:10. **Cataluña Espanya. La película**. 16:20, 18:20, 20:20, 22:20. **Good**. 16:15, 18:15, 20:15, 22:15. **Millennium 1: Los hombres que no amaban a las mujeres**. 16:05, 19:05, 22:05

BOSQUE MULTICINES. Rambla del Prat 103. Tel. 902424243. **Ángeles y demonios**. 16:00, 19:00, 22:00. V-S: 00:45. **Good**. 16:15, 18:15, 20:15, 22:15. V-S: 00:45. **Gran Torino**. 16:10, 19:10, 22:10. V-S: 00:40. **Hannah Montana: La película**. 16:00, 18:05. **La reina Victoria**. 16:00, 18:10, 20:20, 22:30. V-S: 00:45. **Millennium 1: Los hombres que no amaban a las mujeres**. 16:00, 19:00, 22:00. V-S: 00:45. **Noche en el museo 2**. 16:00, 18:10, 20:20, 22:30. V-S: 00:45. **Presencias extrañas**. 16:15, 18:15, 20:15, 22:15. V-S: 00:40. **Star Trek**. 16:00, 19:00, 22:00. V-S: 00:40. **X-Men orígenes: Lobezno**. 20:10, 22:20. V-S: 00:45

CASABLANCA-KAPLAN. Pg. de Gràcia 115. Tel. 932184345. **Génova**. 16:00. **Notorious**. 15:45, 17:55, 20:05, 22:15. L-M-X-S-D: 17:45, 19:55, 22:05. J: 17:45, 19:55. **Vacaciones de ferragosto**. 16:00, 17:35, 19:10, 20:45. L-M-X-J-V-S-D: 22:20

CINESA DIAGONAL. Santa Fe de Nou Mèxic s/n. Tel. 902333231. **17 otra vez**. 16:00. **Ángeles y demonios**. 17:00, 20:00. V-S: 23:00. L-M-X-J: 16:00, 19:00, 22:00. V: 16:00, 19:00, 22:00, 00:50. D: 16:00, 19:00, 22:00, 12:00. S: 16:00, 19:00, 22:00, 12:00, 00:50. L-M-X-J-D: 18:00, 21:15. V-S: 18:00, 21:15, 00:00. **Cataluña Espanya. La película**. 12:10. **Fuga de cerebros**. 22:30. V-S: 00:45. M-X-J: 19:15, 22:15. **Gran Torino**. 01:00. M-X-J: 22:45. **Hannah Montana: La película**. 16:00, 18:15. S-D: 12:00. L-S-D: 17:00. **La montaña embrujada**. 12:15. **La sombra del poder**. 00:50. M-X-J: 22:30. **Millennium 1: Los hombres que no amaban a las mujeres**. 16:00, 19:00, 22:00. V: 01:00. D: 12:00. S: 12:00, 01:00. **Monstruos contra alienígenas**. 12:15. **Noche en el museo 2**. 16:10, 18:20, 20:30, 22:40. L: 16:00, 18:10, 20:20, 22:30. V: 16:00, 18:10, 20:20, 22:30, 00:40. D: 16:00, 18:10, 20:20, 22:30, 12:10. S: 16:00, 18:10, 20:20, 22:30, 12:10, 00:40. M-X-J: 16:00, 18:10, 20:20. **Presencias extrañas**. 16:20, 18:20, 20:20, 22:20. V: 00:30. D: 12:10. S: 12:10, 00:30. **Señales del futuro**. 01:00. **Slumdog Millionaire**. 12:00. **Star Trek**. 17:00, 19:30, 22:10. V: 00:50. D: 12:00. S: 12:00, 00:50. **The International: Dinero en la sombra**. 20:30, 22:45. **Vamos a la Luna 3D**. 17:00. S-D: 12:00. **X-Men orígenes: Lobezno**. 16:00, 18:15, 20:30, 22:45

CINESA DIAGONAL MAR. CC Diagonal Mar (Av. Diagonal 3). Tel. 902333231. **17 otra vez**. 16:00, 18:10. S-D: 12:25. **Ángeles y demonios**. 16:00, 19:00, 22:00. V: 00:45. D: 12:00. S: 12:00, 00:45. L-M-X-J: 17:00, 20:00. V: 17:00, 20:00, 23:00. D: 17:00, 20:00, 12:30. S: 17:00, 20:00, 12:30, 23:00. L-M-X-J-D: 18:00, 21:00. V-S: 18:00, 21:00, 00:01. **Ballet Ondine**. 20:30. **El milagro de Henry Poole**. 16:00, 18:05, 20:10, 22:15. V: 00:20. D: 12:30. S: 12:30, 00:20. **Fighting: Puños de asfalto**. 20:00, 22:20. V-S: 00:55. **Fuga de cerebros**. 18:10, 20:20, 22:30. S: 00:40. M-X-J: 16:00. V: 16:00, 00:40. **Good**. 16:25, 18:25, 20:25, 22:25. V: 00:25. D: 12:25. S: 12:25, 00:25. **Gran Torino**. 22:00. V-S: 00:30. **Hannah Montana: La película**. 16:00, 18:15, 20:25. S-D: 12:00. **Hotel para perros**. 12:00. **La montaña embrujada**. 16:25. S-D: 12:30. **Millennium 1: Los hombres que no amaban a las mujeres**. 16:00, 19:00, 22:00. V: 00:50. D: 12:00. S: 12:00, 00:50. L-M-X-J-D: 17:15, 20:15. V-S: 17:15, 20:15, 00:01. **Monstruos contra alienígenas**. 16:00. S-D: 12:15. **Noche en el museo 2**. 16:00, 18:15, 20:30, 22:45. V: 01:00. D: 12:00. S: 12:00, 01:00. L-M-X-J-V: 17:00, 19:30. S-D: 17:00, 19:30, 12:40. L-M-X-J-D: 17:30, 20:00, 22:15. V-S: 17:30, 20:00, 22:15, 00:30. L-M-X-J-V: 19:00. S-D: 19:00, 15:00. **Nunca es tarde para enamorarse**. 16:00, 18:00. S-D: 12:30. **Ponyo en el acantilado**. 16:00. S-D: 12:15. **Presencias extrañas**. 16:00, 18:00, 20:00, 22:00. V: 00:01. D: 12:00. S: 12:00, 00:01. **Star Trek**. 17:30, 17:30, 20:00, 22:30. V: 01:00. D: 12:20. S: 12:20, 01:00. S-D: 15:00. **The International: Dinero en la sombra**. 20:15, 22:35. V-S: 00:55. M-X-J: 17:00, 19:30, 22:00. **Vamos a la Luna 3D**. 15:15. S-D: 12:10. **X-Men orígenes: Lobezno**. 16:00, 18:15, 20:30, 22:45. V: 01:00. D: 12:00. S: 12:00, 01:00

CINESA HERON CITY. CC Heron City (Andreu Nin s/n). Tel. 902333231. **Ángeles y demonios**. 16:00, 19:00, 22:00. V: 00:50. D: 12:00. S: 12:00, 00:50. L-M-X-J-D: 18:00, 21:00. V-S: 18:00, 21:00, 00:00. L-M-X-J-D: 17:00, 20:00. V-S: 17:00, 20:00, 23:00. **Fighting: Puños de asfalto**. 20:00, 22:20. V-S: 00:40. **Fuga de cerebros**. 16:00, 18:10, 22:45. V-S: 01:00. **Good**. 16:20, 18:20, 20:20, 22:20. V: 00:20. D: 12:25. S: 12:25, 00:20. **Gran Torino**. 20:20. S-D: 12:15. **Hannah Montana: La película**. 16:00, 18:10, 20:20. S-D: 12:00. **Millennium 1: Los hombres que no amaban a las mujeres**. 16:00, 19:00, 22:00. V: 00:50. D: 12:00. S: 12:00, 00:50. V: 00:50. D: 12:00. S: 12:00, 00:50. **Monstruos contra alienígenas**. 16:00. S-D: 12:10. **Noche en el museo 2**. 16:30, 19:00, 21:30. V: 00:00. D: 12:15. S: 12:15, 00:00. L-M-X-J: 16:00, 18:15, 20:30, 22:45. V: 16:00, 18:15, 20:30, 22:45, 01:00. D: 16:00, 18:15, 20:30, 22:45, 12:00. S: 16:00, 18:15, 20:30, 22:45, 12:00, 01:00. L-M-X-J-D: 19:30, 22:00. V-S: 19:30, 22:00, 00:15. **Nunca es tarde para enamorarse**. 16:00, 18:00. S-D: 12:30. **Presencias extrañas**. 16:15, 18:15, 20:15, 22:30. V: 00:30. D: 12:25. S: 12:25, 00:30. **Radio encubierta**. 16:15, 19:15, 22:10. V: 00:50. D: 12:00. S: 12:00, 00:50. **Star Trek**. 16:00, 19:00, 22:00. V: 00:40. D: 12:00. S: 12:00, 00:40. **The International: Dinero en la sombra**. 22:30. V-S: 01:00. **Vamos a la Luna**. 16:10. S-D: 12:15. **X-Men orígenes: Lobezno**. 16:00, 19:00, 22:00. V: 01:00. D: 12:00. S: 12:00, 01:00

CINESA LA MAQUINISTA. Ciutat d'Asunción. Tel. 902333231. **17 otra vez**. 16:10. S-D: 12:15. **Ángeles y demonios**. 16:00, 19:00, 22:00. V: 00:50. D: 12:00. S: 12:00, 00:50. L-M-X-J: 17:00, 20:00. V: 17:00, 20:00, 23:00. D: 17:00, 20:00, 12:30. S: 17:00, 20:00, 12:30, 23:00. L-M-X-J-D: 18:00, 21:00. V-S: 18:00, 21:00, 00:00. **Fighting: Puños de asfalto**. 20:20. V-S: 01:00. **Fuga de cerebros**. 16:00, 18:15, 20:30, 22:45. V-S: 01:00. **Good**. 18:20, 20:30, 22:40. V-S: 00:50. **Gran Torino**. 22:45. **Hannah Montana: La película**. 16:00, 18:10, 20:20. S-D: 12:00. **La montaña embrujada**. 12:15. **La sombra del poder**. 22:30. **Millennium 1: Los hombres que no amaban a las mujeres**. 19:00, 22:00. L-M-X-J: 16:00. V: 16:00, 00:50. D: 16:00, 12:00. S: 16:00, 12:00, 00:50. **Monstruos contra alienígenas**. 16:00. **Noche en el museo 2**. 16:30, 19:00. L-M-X-J-D: 17:00, 19:30, 22:00. V-S: 17:00, 19:30, 22:00, 00:30. D: 12:30. L-M-X-J: 16:00, 18:15, 20:30, 22:45. V: 16:00, 18:15, 20:30, 22:45, 01:00. D: 16:00, 18:15, 20:30, 22:45, 12:00. S: 16:00, 18:15, 20:30, 22:45, 12:00, 01:00. M-X-J: 22:00. **Ponyo en el acantilado**. 12:15. **Presencias extrañas**. 16:15, 18:20, 20:30, 22:40. V: 01:00. D: 12:15. S: 12:15, 01:00. **Star Trek**. 16:00, 19:00, 22:00. V: 00:30. D: 12:00. S: 12:00, 00:30. **Vamos a la Luna 3D**. 12:15. **X-Men orígenes: Lobezno**. 16:00, 18:15, 20:30, 22:45. V: 01:00. D: 12:15. S: 12:15, 01:00

CINESA MAREMÀGNUM. Moll d'Espanya s/n. Tel. 902333231. **Ángeles y demonios**. 16:00, 19:00, 22:00. V-S: 00:50. D: 12:10. L-M-X-J: 17:00, 20:00. V-S: 17:00, 20:00, 23:00. D: 17:00, 20:00, 12:00. L-M-X-J-D: 18:00, 21:00. V-S: 18:00, 21:00, 00:00. **Fighting: Puños de asfalto**. 20:30, 22:45. V-S: 01:00. **Fuga de cerebros**. 22:50. **Hannah Montana: La película**. 16:10, 18:15. D: 12:15. **Millennium 1: Los hombres que no amaban a las mujeres**. 16:00, 19:00, 22:00. V-S: 00:50. D: 12:00. **Noche en el museo 2**. 16:00, 18:15, 20:30. D: 12:10. L-M-X-J: 17:00, 19:30, 22:00. V-S: 17:00, 19:30, 22:00, 00:45. D: 17:00, 19:30, 22:00, 12:00. **Presencias extrañas**. 16:20, 18:20, 20:20, 22:30. V-S: 00:30. D: 12:20. **Vamos a la Luna**. 16:10. D: 12:20. **X-Men orígenes: Lobezno**. 22:45. V-S: 01:00

CLUB COLISEUM. Rambla Catalunya 23. Tel. 934120114. **Ángeles y demonios**. 16:15, 19:10, 22:00

COMÈDIA. Pg. de Gràcia 13. Tel. 933182396. **Good**. 16:10, 18:10, 20:10, 22:20. **Millennium 1: Los hombres que no amaban a las mujeres**. 16:00, 19:00, 22:00. **Noche en el museo 2**. 16:40, 19:10, 22:10. **Nunca es tarde para enamorarse**. 16:10, 18:10, 20:10, 22:20. **Radio encubierta**. 16:30, 19:20, 22:00

GLÒRIES MULTICINES. CC Glòries (Av. Diagonal 208). Tel. 902424243. **Ángeles y demonios**. 16:00, 19:00, 22:00. V-S: 00:45. **Fuga de cerebros**. 16:00, 18:05, 20:10, 22:15. V-S: 00:40. **Hannah Montana: La película**. 16:00, 18:00. **Millennium 1: Los hombres que no amaban a las mujeres**. 16:00, 19:00, 22:00. V-S: 00:45. **Noche en el museo 2**. 16:00, 18:05, 20:10, 22:15. V-S: 00:40. **Presencias extrañas**. 16:00, 18:05, 20:10, 22:15. V-S: 00:40. **Radio encubierta**. 16:10, 19:05, 22:00. V-S: 00:40. **X-Men orígenes: Lobezno**. 20:00, 22:15. V-S: 00:40

GRAN SARRIÀ. Ronda General Mitre 38-44. Tel. 902424243. **Ángeles y demonios**. 16:00, 19:00, 22:00. V-S: 00:45. **Good**. 16:05, 18:10, 20:20, 22:25. V-S: 00:40. **Gran Torino**. 20:10, 22:25. V-S: 00:40. **Hannah Montana: La película**. 16:00, 18:10. **La reina Victoria**. 16:00, 18:10, 20:15, 22:20. V-S: 00:40. **Millennium 1: Los hombres que no amaban a las mujeres**. 16:00, 19:00, 22:00. V-S: 00:45. **Noche en el museo 2**. 16:00, 18:10. **Nunca es tarde para enamorarse**. 16:05, 18:10, 20:20, 22:25. V-S: 00:40. **Sueños de juventud**. 20:15, 22:20. V-S: 00:40. **The International: Dinero en la sombra**. 16:10, 19:10, 22:10. V-S: 00:40

IMAX PORT VELL. Moll d'Espanya s/n. Tel. 902101212. **Castillo encantado**. 22:00. **Dinosaurios alive 3D**. 12:20. X: 13:20. M-X-J: 15:15. L-M-X-J-S-D: 18:00. L-S-D: 13:00. L-S-D: 13:00. L-S-D: 16:00. L-M-X-J-S-D: 18:00. L-S-D: 16:00. L-M-X-J-S-D: 18:00. **Egipte 3D. Secrets de les mòmies**. 13:20. J: 12:20. L-M-X-J-S-D: 17:00. L-M-X-J-S-D: 19:00. L-M-X-J-S-D: 21:00. L-M-X-J-S-D: 23:00. L-S-D: 12:00. L-S-D: 14:00. L-S-D: 12:00. L-S-D: 14:00. L-M-X-J-S-D: 17:00. L-M-X-J-S-D: 19:00. L-M-X-J-S-D: 17:00. L-M-X-J-S-D: 21:00. L-M-X-J-S-D: 19:00. L-M-X-J-S-D: 23:00. L-M-X-J-S-D: 21:00. L-M-X-J-S-D: 23:00. **Els ximpanzés salvatges de Jane Goodall**. 12:20, 14:20. **Gigantes del océano**. 14:20. J-V: 13:20. J-V: 13:20. L-M-X-J-S-D: 20:00. L-S-D: 15:00. L-S-D: 15:00. L-M-X-J-S-D: 20:00. L-S-D: 22:00. L-M-X-J-S-D: 20:00. L-S-D: 22:00. **Profundidades Marinas 3D**. 12:20. M-X-J: 16:10. L-S-D: 11:00. L-S-D: 11:00. **STOMP, ritmos del mundo**. 16:10

LAUREN GRÀCIA. Bailèn 205. Tel. 902888300. **Ángeles y demonios**. 16:30, 19:30, 22:15. **Hannah Montana: La película**. 16:00, 18:10. **Millennium 1: Los hombres que no amaban a las mujeres**. 16:00, 19:00, 22:00. **Noche en el museo 2**. 16:00, 18:10, 20:20, 22:30. **Nunca es tarde para enamorarse**. 20:30, 22:30

LAUREN HORTA. Pg. Maragall 415-417. Tel. 902888300. **Ángeles y demonios**. 16:35, 19:25, 22:15. **Fighting: Puños de asfalto**. 22:30. **Fuga de cerebros**. 16:20, 18:25, 20:30, 22:35. **Hannah Montana: La película**. 16:15, 18:25, 20:30. **Millennium 1: Los hombres que no amaban a las mujeres**. 16:15, 19:05, 22:00. **Noche en el museo 2**. 16:00, 18:10, 20:20, 22:30. **Presencias extrañas**. 16:00, 18:00, 20:00, 22:35. **Star Trek**. 17:00, 19:25, 22:05. **X-Men orígenes: Lobezno**. 16:10, 18:15, 20:25, 22:30

LAUREN ST. ANDREU. Pg. Fabra i Puig s/n. **Ángeles y demonios**. 16:30, 19:20, 22:10. **El milagro de Henry Poole**. 16:15, 18:15, 20:15, 22:20. **Fuga de cerebros**. 16:15, 18:20, 20:25, 22:30. **Génova**. 16:30, 18:30, 20:30, 22:30. **Hannah Montana: La película**. 16:10, 18:20, 20:25. **Millennium 1: Los hombres que no amaban a las mujeres**. 16:00, 19:00, 22:00. **Noche en el museo 2**. 16:05, 18:15, 20:20, 22:25. **Notorious**. 16:40, 19:25, 22:15. **Secretos de cocina**. 22:30. **Star Trek**. 16:45, 19:30, 22:15. **X-Men orígenes: Lobezno**. 16:00, 18:10, 20:20, 22:30

LAUREN UNIVERSITAT. Pelai 8. Tel. 902888300. **Ángeles y demonios**. 16:30, 19:20, 22:00. **Hannah Montana: La película**. 17:30. **Millennium 1: Los hombres que no amaban a las mujeres**. 16:00, 19:00, 22:00. **Noche en el museo 2**. 16:10, 18:15, 20:20, 22:30. **Star Trek**. 19:30, 22:10. **X-Men orígenes: Lobezno**. 16:00, 18:10, 20:15, 22:20

MALDÀ. Pi 5. Tel. 934813704. **Aparecidos**. 21:10. **Carmo**. 16:00. **Cine Ambigú: Slepé lásky**. 20:15, 22:15. **La belle personne**. 17:45. **Mejor no pensar**. 19:20. **Su nombre es Sabine**. 22:50

NÀPOLS. St. Antoni M. Claret 168. Tel. 934365125. **Carmo**. 20:30, 22:35. **Ponyo en el acantilado**. 16:15, 18:20. **Sin límites**. 16:05, 18:15, 20:25, 22:35

PALAU BALAÑA. Sant Antoni 43. Tel. 902424243. **Ángeles y demonios**. 16:30, 19:30, 22:30. L-M-X-J-D: 16:00, 19:00, 22:00. V-S: 16:00, 19:00, 22:00, 00:45. L-M-X-J-D: 16:00, 19:00, 22:00. **Good**. 16:00, 18:05, 20:10, 22:15. V-S: 00:30. **Hannah Montana: La película**. 16:00, 18:05. M-X-J: 16:20. **Millennium 1: Los hombres que no amaban a las mujeres**. 16:00, 19:00, 22:00. V-S: 00:45. **Noche en el museo 2**. 16:00, 18:05, 20:10, 22:20. V-S: 00:30. **Presencias extrañas**. 16:00, 18:00, 20:00, 22:10. V-S: 00:30. **Star Trek**. 20:05, 22:25. M-X-J: 19:00, 22:00

Apartat: EXPOSICIONS

PALAU ROBERT. CENTRE D'INFORMACIÓ DE CATALUNYA. *Exposicions: Sala 1 (fins el 31 d'agost):* ***"L'Art de l'engany"****. Sala 2 "La vitrina del fotògraf" (fins el 14 de juny):* ***"Maria Espeus"****. Sala 3 (fins el 14 de juny):* ***"La immigració ara i aquí"****. Sala 4 (fins el 21 de juny):* ***"Ernest Lluch"****.* Entrada lliure. També Punt d'Informació Juvenil. Pg. de Gràcia, 107, cantonada Diagonal. www.gencat.net/probert. Tel. 93 2388091. De dilluns a dissabte de 10 a 19 h. Diumenges i festius de 10 a 14.30 h.

CARTELERA ELABORADA POR **INFOCABLE EDITORIAL, S.L. www.infocable.biz**

Cartelera de cine

CARTELERA ELABORADA POR **INFOCABLE EDITORIAL, S.L. www.infocable.biz**

RENOIR FLORIDABLANCA. Floridablanca 135. Tel. 934263337. **Ángeles y demonios**. 16:20, 19:10, 22:10. **Déjame entrar**. 18:10, 22:40. **Génova**. 16:10, 20:20. **Good**. 16:05, 18:05, 20:05, 22:05. **Gran Torino**. 16:00, 20:35. **Los abrazos rotos**. 18:15, 22:45. **Millennium 1: Los hombres que no amaban a las mujeres**. 16:25, 19:20, 22:20. **Vacaciones de ferragosto**. 16:25, 18:20, 20:10, 22:15

RENOIR LES CORTS. Eugeni d'Ors 12. Tel. 934905510. **Ángeles y demonios**. 16:20, 19:15, 22:15. **Génova**. 16:00. **Good**. 16:10, 18:20, 20:35, 22:45. **Los abrazos rotos**. 18:00, 22:20. **Millennium 1: Los hombres que no amaban a las mujeres**. 16:05, 19:05, 22:05. **Star Trek**. 18:00, 20:15, 22:30. **Sueños de juventud**. 16:05, 20:20. **Vacaciones de ferragosto**. 16:25, 18:25, 20:40, 22:50

REX. Gran Via 463. Tel. 934231060. **Los abrazos rotos**. 16:45, 19:20, 22:00

URGEL. Urgell 29. Tel. 902424243. **Ángeles y demonios**. 16:15, 19:10, 22:00

V.O. SUBTITULADA

MÉLIÈS CINEMES. Villarroel 102. Tel. 934510051. **Arropiero, el vagabundo de la muerte**. 16:15. **Bienvenidos al norte**. 20:30. **Control**. 22:30. **Gran Torino**. 18:15. **Liverpool**. 22:40. **Séraphine**. 18:00. L-M-X-J-V-S-D: 20:20. **Sicko**. 16:00

VERDI. Verdi 32. Tel. 932387990. **Cosas insignificantes**. 18:15, 22:40. **Déjame entrar**. 16:00, 18:15, 20:30, 22:40. **Gran Torino**. 16:00, 20:30. **Séraphine**. 15:55, 18:10, 20:30, 22:45. **Sueños de juventud**. 16:10, 18:20, 20:30, 22:40. **The visitor**. 16:05, 18:15, 20:30, 22:40

VERDI PARK. Torrijos 49. Tel. 932387990. **Cómo celebré el fin del mundo**. 18:20, 20:30, 22:40. **El caballo de dos piernas**. 16:10. **La belle personne**. 16:15, 18:20, 20:30, 22:40. **Notorious**. 16:00, 18:15, 20:30, 22:45. **Primera Muestra de Cine Dominicano**. 17:15, 19:30, 22:00

YELMO ICARIA. Salvador Espriu 61. Tel. 902220922. **17 otra vez**. 11:30. **Ángeles y demonios**. 16:45, 19:30, 22:15, 11:20, 14:00. V-S: 00:50. **Ballet Ondine**. 20:30. **Billu Barber**. 22:20. V-S: 00:50. **Cómo celebré el fin del mundo**. 22:50. **Déjame entrar**. 18:15, 20:30, 22:45. V-S: 00:50. **El milagro de Henry Poole**. 15:30, 17:30, 19:30, 21:30, 11:30, 13:30. **Génova**. 16:00, 18:00, 20:00, 14:00. **Good**. 16:30, 18:30, 20:30, 22:45, 12:00, 14:00. V-S: 00:45. **Gran Torino**. 16:00, 18:15, 20:30, 13:40. **La belle personne**. 16:00, 11:45, 13:45. **La reina Victoria**. 11:30. **La sombra del poder**. 22:15. **Los abrazos rotos**. 00:45. **Man on wire**. 00:45. **Millennium 1: Los hombres que no amaban a las mujeres**. 15:45, 18:45, 21:45, 12:00. V-S: 00:45. **Monstruos contra alienígenas**. 11:45. **Noche en el museo 2**. 15:45, 18:00, 20:15, 11:20, 13:30. **Notorious**. 15:50, 18:10, 20:30, 22:50, 11:20, 13:35. V-S: 00:50. **Nunca es tarde para enamorarse**. 16:00, 18:00, 20:00, 22:00, 14:10. **Paraíso Travel**. 00:50. **Ponyo en el acantilado**. 15:30, 13:30. **Presencias extrañas**. 15:30, 17:30, 19:30, 21:30, 11:30, 13:30. V-S: 00:00. **Radio encubierta**. 16:45, 19:30, 22:15, 11:20, 14:00. V-S: 00:45. **RAF: Facción del ejército rojo**. 00:45. **Slumdog Millionaire**. 00:00. **Star Trek**. 16:30, 19:00, 21:30, 11:30, 14:00. V-S: 00:00. **The International: Dinero en la sombra**. 18:00, 20:15, 22:45. **The Reader**. 00:50. **The visitor**. 15:45, 11:45, 13:45. **Watchmen**. 11:15. **X-Men orígenes: Lobezno**. 17:30, 20:00, 22:30

FILMOTECA

FILMOTECA CATALUNYA*. Av. de Sarrià 33. Tel. 934107590. **Astèrix i els víkings**. 17:00. **Atolladero**. 19:45. **Código del hampa**. 22:00. **Diari de Sant Petersburg: Mozart. Rèquiem**. 22:00. **El baile de los vampiros**. 17:00. S: 19:30. **Flash Gordon**. 22:00. **Ghost World**. 17:30. M: 22:00. **Hellboy**. 22:00. **La noche americana**. 19:30. J: 17:30. **La Pantera Rosa**. 17:30. X: 22:00. **Persépolis**. 19:30. S: 17:00. **Rembrandt's J'Accuse**. 19:30. **Sin City**. 21:45. X: 17:30. **Tintín i Jo**. 19:30

CINES PROVINCIA

ABRERA

MULTICINES ABRERA. Hostal del Pi 4. Tel. 937707012. **17 otra vez**. 18:30. L-S: 16:20. D: 16:20, 11:30. L-S: 16:20. **Ángeles y demonios**. 19:30, 22:15, 01:00. S: 16:30. D: 16:30, 11:45. L: 16:30. V-S-D: 17:45, 20:30, 23:30. V-S-D: 17:45, 20:30, 23:30. V-S-D: 17:45, 20:30, 23:30. L-M-X-J: 17:45, 20:30. L-M-X-J: 17:45, 20:30. **Fuga de cerebros**. 20:00, 22:30, 00:45. S: 18:00. L-D: 18:00. L-D: 18:00. **Hannah Montana: La película**. 18:00. S: 15:50, 20:15. D: 15:50, 20:15, 12:15. L: 15:50. **Millennium 1: Los hombres que no amaban a las mujeres**. 19:00, 22:00, 01:00. S: 16:00. D: 16:00, 11:45. L: 16:00. **Monstruos contra alienígenas**. 15:45. D: 11:30. **Noche en el museo 2**. 18:15, 20:30, 22:45, 00:50. S: 16:10. D: 16:10, 12:00. L: 16:10. **Presencias extrañas**. 18:45, 20:45, 22:45, 00:45. S: 16:45. D: 16:45, 12:00. L: 16:45. **Star Trek**. 20:00, 22:30, 01:15. **The International: Dinero en la sombra**. 22:45. **Vamos a la Luna**. 18:00. M-X-J-S: 16:15. D: 16:15, 12:15. M-X-J-S: 16:15. **X-Men orígenes: Lobezno**. 20:45, 23:00, 01:15. S: 18:30. L-D: 18:30. L-D: 18:30

BADALONA

MEGACINE BADALONA. CC Magic Badalona Carrer Concòrdia, 1. **Ángeles y demonios**. 16:00, 19:00, 22:00. D: 12:00. L-M-X-J-D: 18:00, 20:45. V-S: 18:00, 20:45, 00:15. **Cosas insignificantes**. 16:00, 18:10, 20:20, 22:30. V-S: 00:45. **Fuga de cerebros**. 16:00, 18:10, 20:20, 22:30. V-S: 00:45. D: 12:10. **Hannah Montana: La película**. 16:05, 18:15. D: 12:10. **La montaña embrujada**. 12:20. **La sombra del poder**. 22:00. V-S: 00:30. D: 12:00. **Millennium 1: Los hombres que no amaban a las mujeres**. 16:00, 19:00, 22:00. V-S: 22:45. **Noche en el museo 2**. 17:00, 19:00. L-M-X-J: 16:00, 18:10, 20:20, 22:30. V-S: 16:00, 18:10, 20:20, 22:30, 00:45. D: 16:00, 18:10, 20:20, 22:30, 12:10. **Nunca es tarde para enamorarse**. 20:30, 22:35. V-S: 00:40. **Presencias extrañas**. 16:15, 18:30, 20:30, 22:45. V-S: 00:35. D: 12:05. **Star Trek**. 16:20, 19:15, 22:00. V-S: 00:25. D: 12:00. **Vamos a la Luna 3D**. 16:00. D: 12:10. **X-Men orígenes: Lobezno**. 16:00, 18:05, 20:15, 22:30. V-S: 00:35. D: 12:10

BARBERÀ DEL VALLÈS

YELMO CINES BARICENTRO. CC Baricentro. Tel. 902220922. **17 otra vez**. 16:00, 18:00. D: 12:00. **Ángeles y demonios**. 17:30, 20:30, 23:30. L-S: 16:30, 19:30, 22:15. D: 12:00. L-S: 16:30, 19:30, 22:15. D: 16:30, 19:30, 22:15, 12:00. M-X-J-V: 19:30, 22:15. **Fighting: Puños de asfalto**. 18:15, 20:30, 22:45, 01:00. **Fuga de cerebros**. 16:00, 18:15, 20:30, 22:40, 01:00. D: 12:00. **Hannah Montana: La película**. 16:00, 18:15, 20:30. D: 12:00. **La montaña embrujada**. 16:15. D: 12:00. **La reina Victoria**. 22:40, 00:50. L-M-X-J-V-D: 20:30. L-M-X-J-V-D: 20:30. **Millennium 1: Los hombres que no amaban a las mujeres**. 16:30, 19:30, 22:30. L: 16:00, 19:00, 22:00. D: 16:00, 19:00, 22:00, 12:00. M-X-J-V: 19:00, 22:00. **Monstruos contra alienígenas**. 16:00, 18:00. D: 12:00. **Noche en el museo 2**. 16:00, 18:15, 20:30, 22:40, 01:00. D: 12:00. **Presencias extrañas**. 16:00, 18:15, 20:30, 22:40, 00:40. D: 12:00. **Star Trek**. 20:00, 22:30, 00:50. **Un buen hombre**. 20:00, 22:30, 00:50. **Vamos a la Luna**. 16:00, 18:00. D: 12:00. **X-Men orígenes: Lobezno**. 20:00, 22:40, 01:00

CASTELLDEFELS

FILMAX CASTELLDEFELS ACEC. CC Ànec Blau (Av. Canal Olímpic 24). Tel. 902180193. **Ángeles y demonios**. 16:30, 19:15, 22:00. V-S: 00:00. L-M-X-J: 17:30, 20:30. V-S: 17:30, 20:30, 23:30. D: 17:30, 20:30, 12:00. **El milagro de Henry Poole**. 16:30, 18:30, 20:30, 22:30. V-S: 00:30. D: 12:30. **Fuga de cerebros**. 20:20, 22:30. V-S: 00:40. **Good**. 20:15, 22:15. V-S: 00:15. **Hannah Montana: La película**. 16:15, 18:15. V-S: 00:00. D: 12:15. **Millennium 1: Los hombres que no amaban a las mujeres**. 16:00, 19:00, 22:00. V-S: 00:00. D: 12:00. **Noche en el museo 2**. 16:00, 18:15, 20:30, 22:45. V-S: 00:45. D: 12:00. **Presencias extrañas**. 16:45, 18:45, 20:45, 22:45. V-S: 00:45. D: 12:30. **Star Trek**. 16:00, 18:20. V-S: 00:00. D: 12:15. **Vamos a la Luna**. 16:15, 18:00. V-S: 00:00. D: 12:15. **X-Men orígenes: Lobezno**. 20:40, 22:45. V-S: 00:45

CERDANYOLA

EL PUNT MULTIMÈDIA ACEC. Santa Teresa 18. Tel. 936921125. **Ángeles y demonios**. 17:30, 20:20, 23:00. V-S-D: 16:30, 19:00, 22:20. L-M-X-J: 19:30. L-M-X-J: 18:20, 21:00. **Cosas insignificantes**. 16:20, 18:20, 20:20, 22:40. L-M-X-J: 18:10, 20:00, 21:50. **Fighting: Puños de asfalto**. 16:10, 18:15, 20:35, 22:35. L-M-X-J: 19:20, 21:30. **Fuga de cerebros**. 16:40, 18:40, 20:45, 23:00. L-M-X-J: 18:30, 21:20. **Hannah Montana: La película**. 16:20, 18:20, 20:20. L-M-X-J: 18:35. **Millennium 1: Los hombres que no amaban a las mujeres**. 16:45, 19:30, 22:25. L-M-X-J: 18:30, 21:10. **Noche en el museo 2**. 16:30, 18:30, 20:30, 22:30. L-M-X-J: 18:10, 20:00, 21:55. **Nunca es tarde para enamorarse**. 22:45. L-M-X-J: 21:35. **Presencias extrañas**. 16:25, 18:25, 20:25, 22:45. L-M-X-J: 18:15, 19:55, 21:45. **Star Trek**. 17:00, 19:45, 22:40. L-M-X-J: 18:15, 21:15. **X-Men orígenes: Lobezno**. 16:25, 18:35, 20:40, 22:50. L-M-X-J: 18:25, 21:25

CORNELLÀ

MULTICINES LLOBREGAT ACEC. CC Llobregat (Quatre camins s/n). Tel. 934740400. **Ángeles y demonios**. 17:00, 19:50, 22:40. D: 11:45. L-M-X-J: 16:10, 19:00, 22:00. V-S: 16:10, 19:00, 22:00, 00:40. D: 16:10, 19:00, 22:00, 12:10. **Cosas insignificantes**. 16:00, 18:10, 20:20, 22:30. V-S: 01:00. D: 12:10. **Fighting: Puños de asfalto**. 16:00, 18:15, 20:35, 22:50. V-S: 01:00. D: 12:10. **Fuga de cerebros**. 16:15, 18:25, 20:35, 22:50. V-S: 01:00. D: 12:10. **Hannah Montana: La película**. 16:00, 18:15, 20:35, 22:50. V-S: 01:00. D: 12:10. **Millennium 1: Los hombres que no amaban a las mujeres**. 16:00, 19:05, 22:10. D: 11:45. **Noche en el museo 2**. 16:00, 18:15, 20:35, 22:50. V-S: 01:00. D: 12:10. L-M-X-J: 17:00, 19:15, 22:00. V-S: 17:00, 19:15, 22:00, 00:15. D: 17:00, 19:15, 22:00, 11:45. **Nunca es tarde para enamorarse**. 16:20, 18:20, 20:20, 22:20. V-S: 00:40. D: 12:00. **Presencias extrañas**. 16:20, 18:20, 20:20, 22:20. V-S: 00:40. D: 12:00. **Star Trek**. 16:50, 19:30, 22:10. V-S: 00:40. D: 12:00. **Vamos a la Luna 3D**. 16:30, 18:30, 20:30, 22:30. V-S: 00:40. D: 12:10. **X-Men orígenes: Lobezno**. 16:00, 18:15, 20:35, 22:50. V-S: 01:00. D: 12:10

PISA ACEC. Av. Argentina 21. Tel. 933762794. **Ángeles y demonios**. 17:00, 19:45, 22:30. D: 12:00. **Hannah Montana: La película**. 16:10, 18:10. D: 12:05. **Millennium 1: Los hombres que no amaban a las mujeres**. 16:20, 19:15, 22:15. D: 11:50. **Noche en el museo 2**. 16:35, 18:40, 20:45, 22:50. D: 12:10. **Star Trek**. 22:20. **X-Men orígenes: Lobezno**. 20:10

GAVÀ

CINESA BARNASUD. Progrés, 69. Tel. 902333231. **Ángeles y demonios**. 17:00, 20:00. D: 12:30. V-S: 23:00. L-M-X-J-V: 16:15, 18:05, 22:15. D: 16:15, 18:05, 22:15, 12:30. V-S: 00:30. S: 16:15, 18:05, 00:30. **Fuga de cerebros**. 20:15, 22:30. V-S: 00:45. **Hannah Montana: La película**. 16:00, 18:05. D: 12:30. **Millennium 1: Los hombres que no amaban a las mujeres**. 16:00, 19:00, 22:00. D: 12:00. V-S: 00:50. **Noche en el museo 2**. 16:00, 18:15, 20:30, 22:45. D: 12:00. V-S: 01:00. L-M-X-J-V-S: 16:30, 19:15, 22:00. D: 16:30, 19:15, 22:00, 12:15. V-S: 00:45. **Presencias extrañas**. L-M-X-J-V-S: 16:10, 18:20, 20:30, 22:45. V-S: 01:00. D: 12:15. **X-Men orígenes: Lobezno**. 22:45

Ben Stiller protagoniza la secuela de la exitosa *Noche en el museo.* ARCHIVO

L'HOSPITALET

CINESA LA FARGA. Av. Josep Tarradellas 145. Tel. 902333231. **Ángeles y demonios**. 16:15, 19:10, 22:00. V-S: 00:45. L-M-X-J-D: 17:00, 20:00. V-S: 17:00, 20:00, 23:00. **Fuga de cerebros**. 16:25, 19:10, 22:05. V-S: 00:30. **Hannah Montana: La película**. 16:00, 18:20, 20:30. **Millennium 1: Los hombres que no amaban a las mujeres**. 16:00, 19:00, 22:00. V-S: 00:50. **Noche en el museo 2**. 16:00, 18:15, 20:30, 22:45. V-S: 01:00. **Presencias extrañas**. 16:10, 18:15, 20:30, 22:35. V-S: 00:40. **X-Men orígenes: Lobezno**. 22:45. V-S: 01:00

FILMAX GRAN VIA ACEC. CC Gran Via 2 (Av. Gran Via 75). Tel. 902180193. **Ángeles y demonios**. 16:00, 19:00, 22:00. V-S: 00:45. D: 12:00. L-M-X-J-D: 17:00, 20:00, 23:00. V-S: 17:00, 20:00, 23:00, 00:00. V-S: 23:00. **El milagro de Henry Poole**. 16:00, 18:15, 20:30, 22:45. V-S: 01:00. D: 12:15. **El último justo**. 20:30, 22:45, 01:00. **Fighting: Puños de asfalto**. 16:15, 18:15, 20:15, 22:15. V-S: 00:15. D: 12:15. **Fuga de cerebros**. 16:00, 18:15, 20:30, 22:45. V-S: 01:00. D: 12:15. **Good**. 16:45, 18:45, 20:45, 22:45. V-S: 00:45. D: 12:15. **Hannah Montana: La película**. 16:00, 18:15, 20:30, 22:45. V-S: 01:00. D: 12:00. **La sombra del poder**. 22:00. V-S: 00:30. **Millennium 1: Los hombres que no amaban a las mujeres**. 16:00, 19:00, 22:00. V-S: 00:00. D: 12:00. **Noche en el museo 2**. 17:00, 19:30, 22:00. V-S: 00:15. L-M-X-J: 16:00, 18:15. V-S: 16:00, 18:15, 00:00. D: 16:00, 18:15, 12:15. **Nunca es tarde para enamorarse**. 16:30, 18:30, 20:30, 22:30. V-S: 00:30. D: 12:30. **Presencias extrañas**. 16:45, 18:45, 20:45, 22:45. V-S: 00:45. D: 12:15. **Star Trek**. 16:15, 19:00, 22:00. V-S: 00:30. D: 12:00. **Vamos a la Luna 3D**. 16:00, 18:00, 20:00. V-S: 00:00. D: 12:00. **X-Men orígenes: Lobezno**. 16:00, 18:10, 20:20, 22:30. V-S: 00:40. D: 12:15

RAMBLA ACEC. Rambla Just Oliveras. Tel. 933370899. **Amores locos**. 18:30, 20:20, 22:35. **Ángeles y demonios**. 16:40, 19:25, 22:30. **Hannah Montana: La película**. 16:30. **Millennium 1: Los hombres que no amaban a las mujeres**. 16:10, 19:10, 22:10. **Noche en el museo 2**. 16:20, 18:25, 20:35, 22:45. **This is England**. 18:00, 20:30, 22:40

MATARÓ

CINESA MATARÓ PARC. Estrasburg 5 (CC Mataró Parc). Tel. 902333231. **17 otra vez**. 16:00. S-D: 12:15. **Ángeles y demonios**. 18:10, 21:00. V-S: 00:00. L-M-X-J: 16:00, 19:00, 22:00. V: 16:00, 19:00, 22:00, 00:50. D: 16:00, 19:00, 22:00, 12:00. S: 16:00, 19:00, 22:00, 12:00, 00:50. L-M-X-J: 17:00, 20:00. V: 17:00, 20:00, 23:00. D: 17:00, 20:00, 12:20. S: 17:00, 20:00, 12:20, 23:00. **Flame y Citron**. 20:00. **Fuga de cerebros**. 16:00, 18:15, 20:30, 22:45. V-S: 01:00. **Good**. 16:00, 18:00, 20:00, 22:00. S-D: 12:15. **Hannah Montana: La película**. 16:00, 18:15, 20:25. S-D: 12:15. **Millennium 1: Los hombres que no amaban a las mujeres**. 16:00, 19:00, 22:00. V: 00:50. D: 12:00. S: 12:00, 00:50. L-D: 19:01, 22:01. V-S: 19:01, 22:01, 00:51. **Noche en el museo 2**. 16:30, 19:00, 22:00. V: 00:30. D: 12:15. S: 12:15, 00:30. L-V-S-D: 17:00. L-M-X-J-V: 16:00, 18:15, 20:30. S-D: 16:00, 18:15, 20:30, 12:15. **Nunca es tarde para enamorarse**. 18:00, 20:00, 22:00. L-D: 22:45. V-S: 22:45, 00:50. **Ponyo en el acantilado**. 12:15. **Presencias extrañas**. 16:00, 18:10, 20:20, 22:30. V: 00:40. D: 12:15. S: 12:15, 00:40. **Star Trek**. 22:35, 01:00. L-M-X-J-D: 20:25, 22:50. **The International: Dinero en la sombra**. 22:40. V-S: 00:00. **Vamos a la Luna**. 16:00. S-D: 12:15. **X-Men orígenes: Lobezno**. 17:00, 19:30, 22:15. V: 00:30. D: 12:15. S: 12:15, 00:30

SABADELL

EIX MACIÀ ACEC. Francesc Macià 39. Tel. 902101008. **Ángeles y demonios**. 17:00, 20:00. L-M-X-J-V-S-D: 16:00, 19:00, 22:00. **Fuga de cerebros**. 16:00, 18:15, 20:30, 22:45. **Good**. 16:00, 18:00, 20:15, 22:30. **Hannah Montana: La película**. 16:00, 18:00, 20:15, 22:30. **Millennium 1: Los hombres que no amaban a las mujeres**. 16:00, 19:00, 22:00. **Noche en el museo 2**. 16:00, 18:15, 20:30, 22:45. **Presencias extrañas**. 16:00, 18:00, 20:15, 22:30. **Millennium 1: Los hombres que no amaban a las mujeres**. 16:00, 19:00, 22:00. **Noche en el museo 2**. 16:00, 18:15, 20:30, 22:45. **Nunca es tarde para enamorarse**. 20:30, 22:45. **Presencias extrañas**. 16:30, 18:30, 20:30, 22:30. **Secretos de cocina**. 22:45. **Séraphine**. 16:30, 19:30, 22:30. **Star Trek**. 16:15, 19:15, 22:15. **X-Men orígenes: Lobezno**. 16:00, 18:15

ST ANDREU DE LA BARCA

ATRIUM ACEC. CC Atrium (Ctra. N-II s/n). Tel. 936535489. **Ángeles y demonios**. 16:15, 19:00, 22:00. S: 00:40. L-M-X-J-V-D: 17:15, 20:00. S: 17:15, 20:00, 23:00. L-M-X-J-V-D: 17:15, 20:00. **Cosas insignificantes**. 16:00, 18:10, 20:15, 22:30. S: 00:45. **Hannah Montana: La película**. 16:00, 18:00, 20:00, 22:10. S: 00:30. **Millennium 1: Los hombres que no amaban a las mujeres**. 16:15, 19:15, 22:15. **Noche en el museo 2**. 16:15, 18:20, 20:25, 22:40. S: 01:00. **Presencias extrañas**. 16:35, 18:35, 20:35, 22:40. S: 01:00. **X-Men orígenes: Lobezno**. 16:10, 18:15, 20:20, 22:40. S: 01:00

SANT CUGAT

CINESA SANT CUGAT. Pla de Vinyet s/n. Tel. 902333231/935890719. **Ángeles y demonios**. 16:00, 19:00, 22:00. **Hannah Montana: La película**. 16:00, 18:10, 20:20. **Media luna**. 19:30, 22:00. **Millennium 1: Los hombres que no amaban a las mujeres**. 16:00, 19:00, 22:00. **Noche en el museo 2**. 16:00, 18:00, 20:00. L-M-X-J: 18:10, 20:20, 22:30. **Star Trek**. 22:30. L-M-X-J-D: 20:15, 22:40

YELMO CINES SANT CUGAT. Ctra. Rubí-Sant Cugat km 4. Tel. 902220922. **17 otra vez**. 12:00. **Ángeles y demonios**. 16:00, 18:45, 21:45. L-M-X-J-V-S: 17:00, 20:00, 22:45. L-M-X-J-V-S: 17:00, 20:00, 22:45. D: 17:00, 20:00, 22:45, 12:00. L-M-X-J-V-S: 17:00, 20:00, 22:45. **Ballet Ondine**. 20:30. **Fuga de cerebros**. 17:15. D: 12:00. **Good**. 18:30, 20:40, 22:50. M-X-J-V: 18:45, 20:45. **Gran Torino**. 22:45. M-X-J: 22:35. **Hannah Montana: La película**. 16:00, 18:10, 20:20. D: 12:00. M-X-J-V: 17:30. **Millennium 1: Los hombres que no amaban a las mujeres**. 16:15, 19:15, 22:15. D: 12:00. M-X-J-V: 19:00. **Monstruos contra alienígenas**. 16:15. D: 12:00. M-X-J-V: 16:50. **Noche en el museo 2**. 16:05, 18:15, 20:30, 22:45. D: 12:00. M-X-J: 17:30, 19:45. V: 17:30, 19:45, 22:35. **Nunca es tarde para enamorarse**. 22:40. L-D: 20:20. M-X-J-V: 20:00. **Presencias extrañas**. 16:10, 18:10, 20:20, 22:40. D: 12:00. M-X-J-V: 16:45, 18:45, 20:45, 22:45. **Star Trek**. 19:45, 22:30. **Vamos a la Luna**. 16:15. D: 12:00. M-X-J-V: 16:45. **X-Men orígenes: Lobezno**. 18:30, 20:40, 22:50. M-X-J-V: 18:45, 20:45, 22:45

ST FELIU DE LLOBREGAT

CINEBAIX. Joan Batllori 21. Tel. 936661859. **Ángeles y demonios**. 18:45, 22:15. S: 17:30, 22:30. D: 22:30. L: 17:30, 20:00, 22:30. **Candilejas**. 18:00, 22:15. **Cataluña Espanya. La película**. 18:45, 22:00. S: 20:45. D: 20:45, 22:15. L: 17:30, 20:45, 22:15. **Hannah Montana: La película**. 18:30, 22:00. L-S-D: 17:30, 20:00. L-S-D: 17:30, 20:00. L-S-D: 17:30, 20:00. **Noche en el museo 2**. 18:45, 22:15. S: 17:45, 22:00. D: 22:00. L: 17:45, 20:00, 22:00. **The visitor**. 18:30, 22:00. L-S-D: 17:45, 20:15, 22:15. L-S-D: 17:45, 20:15, 22:15. L-S-D: 17:45, 20:15, 22:15

TERRASSA

CATALUNYA. Sant Pere 9. Tel. 937885376. **Génova**. 17:30, 19:45, 22:15

CINESA PARC VALLÈS. Av. Can Jofresa 85. Tel. 902333231. **17 otra vez**. 17:40, 20:15, 22:25, 00:50. S: 15:40. D: 12:55. D: 15:40. **Al final del camino**. 00:40. L-M-J-D: 22:15. L-M-J-D: 22:15. **Ángeles y demonios**. 16:10, 19:15, 22:10, 00:50. V-S: 18:10, 21:20, 23:50. V-S: 17:05, 20:10, 23:15. L-M-J-V-S: 18:40, 21:50. D: 12:10. D: 12:30. L-M-J-D: 18:10, 21:20. L-M-J-D: 17:05, 20:10. D: 16:50, 18:40, 21:50. L-M-J-D: 18:10, 21:20. L-M-J-D: 17:05, 20:10. L-M-J-V-S: 18:40, 21:50. **Fighting: Puños de asfalto**. 17:35, 20:05, 22:20, 00:40. S: 15:30. D: 12:20. D: 15:30. **Fuga de cerebros**. 17:30, 19:50, 22:30, 01:00. S: 15:15. D: 12:15. D: 15:15. **Good**. 17:10, 19:10, 21:25, 23:35. S: 15:10. D: 12:45. D: 15:10. **Gran Torino**. 21:45, 00:00. **Hannah Montana: La película**. 16:05, 18:15, 20:15, 22:15. L-M-J-S: 17:00. D: 12:20. D: 12:05. L-M-J-S: 17:00. **Hotel para perros**. 12:25. **La montaña embrujada**. 17:20, 20:00. S: 15:25. D: 12:50. D: 15:25. **La reina Victoria**. 12:40. **La sombra del poder**. 16:40, 19:35, 22:15, 00:45. **Millennium 1: Los hombres que no amaban a las mujeres**. 16:00, 19:00, 22:00, 00:55. D: 12:35. **Monstruos contra alienígenas**. 16:45, 18:45. D: 12:55. **Noche en el museo 2**. 17:15, 19:30, 22:00, 00:10. V-S: 16:40, 19:00, 21:35, 23:40. V-S: 17:45, 20:00, 22:30, 00:45. V-S: 16:05, 18:25, 20:30, 23:10. S: 15:00. D: 12:35. D: 12:10. L-M-J-D: 16:40, 19:00, 21:35. D: 17:45, 20:00, 22:30, 15:00. L-M-J-D: 16:05, 18:25, 20:30. L-M-J-D: 16:40, 19:00, 21:35. L-M-J: 17:45, 20:00, 22:30. L-M-J-D: 16:05, 18:25, 20:30. **Nunca es tarde para enamorarse**. 16:10, 19:35, 22:20, 00:35. D: 12:50. **Ponyo en el acantilado**. 16:00. D: 12:40. **Presencias extrañas**. 16:25, 18:30, 20:30, 22:30, 00:30. D: 12:30. **Radio encubierta**. 16:15, 19:00, 21:40, 00:35. D: 12:05. **Señales del futuro**. 22:10, 00:50. **Star Trek**. 16:35, 19:05, 21:40, 00:10. D: 12:00. **The International: Dinero en la sombra**. 16:30, 19:05, 22:25, 01:00. D: 12:25. **Vamos a la Luna 3D**. 16:50. D: 12:45. **X-Men orígenes: Lobezno**. 17:25, 19:40, 22:05, 00:20. S: 15:05. D: 12:15. D: 16:10, 19:35, 22:20

CLUB CATALUNYA. Sant Pere 9. Tel. 937885376. **Ballet Ondine**. 20:30. **La belle personne**. 18:00, 20:00, 22:00. X: 17:15

FILMOTECA DE TERRASSA. Ptge. Tete Montoliu s/n. Tel. 937885376. **Zodiac**. 22:00

SEGLE XXI ACEC. Ctra. de Montcada s/n. Tel. 902101008. **Ángeles y demonios**. 16:30, 19:00, 22:00. V-S-D: 16:00, 18:15, 20:30, 22:45. L-M-X-J-V-S-D: 17:30, 20:00, 22:30. **Carmo**. 16:00, 18:00. **Destellos de genio**. 16:00. **Fuga de cerebros**. 16:00, 18:00, 20:15, 22:30. **Hannah Montana: La película**. 16:00, 18:00. **Millennium 1: Los hombres que no amaban a las mujeres**. 16:00, 19:00, 22:30. V-S-D: 22:00. L-M-X-J: 17:00, 20:00. V-S-D: 17:00, 20:00, 22:45. **Noche en el museo 2**. 16:00, 18:00, 20:15, 22:30. **Presencias extrañas**. 16:00, 17:30, 19:00. L-M-X-J-V-S-D: 20:30, 22:30. **Secretos de cocina**. 16:00. **Star Trek**. 18:15, 20:30, 22:45. **X-Men orígenes: Lobezno**. 20:15, 22:30

CARTELERA ELABORADA POR **INFOCABLE EDITORIAL, S.L. www.infocable.biz**

escapadas

LUXEMBURGO esconde una pequeña Suiza

La región de *Müllerthal* está llena de verdes bosques, cascadas... y fantásticos castillos como el de La Rochette

JUANFRAN DE LA CRUZ
20 MINUTOS

Hay otro Luxemburgo que encumbra la piedra vieja más allá de ese motor de todo lo europeo que, al mismo tiempo, goza de la condición de paraíso para los negocios, encarnado en la capital. Un gran ducado de pequeños núcleos urbanos que conviven con una quebrada orografía moldeada por colinas y corrientes fluviales, otra realidad muy diferente a esa habitual percepción, errónea, de terreno básicamente dominado por las llanuras.

La región de Müllerthal, una de las cinco que componen el estado, es considerada como la pequeña Suiza luxemburguesa. Una etiqueta nada exagerada por el parecido, sin ir más lejos, con la vecina Romandía. Sus tupidos bosques, sus rocas moldeadas por cursos de agua ancestrales… Y sus castillos. Uno de los más afamados es el de La Rochette, un pueblo en el que la mayoría de sus habitantes son de origen portugués. No es esta una excepción curiosa: las camisetas del Oporto o el Benfica están muy presentes por todo el Gran Ducado. Unos 80.000 lusos habitan en este enclave europeo.

Pasadizos pétreos

También presume de castillo la villa de Beaufort. Y muy cerca, en Berdorf, emerge un bosque de tonos esmeraldas, helechos y escenografía propia de Tolkien que incluye, para redundar en el encanto, una serie de pétreos pasadizos, como si de un laberinto del Minotauro se tratase, que anteceden a un tajo de vértigo: el Siewenschluff. Unos aprovechan, en la cima, para disfrutar de las perspectivas; otros, desde abajo, para aprender a escalar.

No queda lejos Echternach, la capital de la zona, la villa más antigua de Luxemburgo y colindante con una Alemania de la que sólo la separa el cauce del Süre. Una ciudad de agradable paseo, animadas heladerías, café portugués y muchísimos moteros y cicloturistas tomándose un descanso en la plaza. En el camino hacia Echternach, además, tendremos la oportunidad de atravesar y disfrutar del tupido bosque y las curiosas formas de las rocas en el Weissebierg.

El castillo Beaufort. A la izquierda, la cascada más famosa de Müllerthal, y a la derecha, la carretera que lleva al castillo. J. F. C.

teatre

La producción que trae el sensual tango a Barcelona es australiana.

Fuego, pasión y SOLEDAD

'Tango Fire' repasa la evolución del baile porteño con *clásicos del género y giros imposibles*

Una pareja se mira, se acerca y se funde en un intenso abrazo. Empieza entonces un complejo juego en el que enredan y desenredan sus piernas con gran fuerza. Así arrancan los tangos. Son todo fuego, pero también un canto desesperado por la nostalgia y por la soledad de una cama vacía.

Tras más de ocho años sin recibir ningún gran espectáculo similar –el último fue *Tango Pasión*, en 2000–, Barcelona acoge ahora *Tango Fire*, producción australiana que, con 15 bailarines, repasa la historia y evolución de la danza de los arrabales porteños.

Dividido en dos partes, el primer acto recupera piezas clásicas como son *Mi Buenos Aires querido* y *La Cumparsita*. Y deja el final para coreografías espectaculares, con saltos y giros que se deslizan con los ritmos de Astor Piazzola. Todo pasión. **MAICA LÓPEZ**

☛ **Teatre Victòria. Paral·lel, 67. Viernes, a las 21.00 h. Sábado, a las 19.00 y 22.00 h. Domingo, 19.00 horas. Entre 22 y 37 euros.**

més espectacles

'SÓLO ANTE EL PELIGRO'. Alfonso Vilallonga, autor de la música de diverses pel·lícules d'Isabel Coixet, presta la seva veu i toca el piano, la guitarra, l'acordió i l'harmònium en aquest espectacle que afronta sol damunt l'escenari.

☛ **Espai Lliure. Avui divendres a les 21 h, ds. a les 17.30 i les 21.00 h, dg. a les 18.30 h. 24 euros.**

'LA AMÉRICA DE EDWARD HOPPER'.

La dramaturga Eva Hibernia s'inspira en l'obra de l'artista Edward Hopper per pujar a escena aquest muntatge de la seva autoria. Així, partint d'una dotzena dels seus quadres, retrata l'Amèrica profunda i recrea el pas del temps.

☛ **Sala Beckett. Alegre de Dalt, 55. Divendres i dissabte a les 22 hores. Preu: 16 euros.**

ACTRIUS ASSUN PLANAS I MARIA ROTGER

MARIA ANTÒNIA OLIVER

Dues narracions de Maria Antònia Oliver, Creu de Sant Jordi l'any 2007, formen l'espectacle *Transcripció Aproximada*. L'Espai Brossa estrena la dramatització escènica d'aquests dos textos, que parlen de la vida des del punt de vista d'un parell de femelles, na Blanqueta i na Mel. Elles són gosses i expliquen als espectadors el seu dia a dia i el dels seus amos. La mateixa Maria Antònia Oliver apropa amb aquesta peça la seva pròpia autobiografia en una crònica sentimental sobre les coses més senzilles de la vida.

☛ **Espai Brossa. Carrer de l'Allada-Vermell, 13. Divendres i dissabte a partir de les 21.00 hores. Diumenge a partir de les 19.00 hores. Preu de les entrades: 16 euros. Més informació a la pàgina web *www.espaibrossa.com*.**

L'UNIVERS DE JOAN BÁEZ. L'univers de la cançó protesta i de Joan Báez va inspirar la ballarina i coreògrafa Anne Teresa De Keersmaeker en la creació del solo *ONCE*. Només es representa dos dies.

☛ **Sala Fabià Puigserver. Passeig de Santa Madrona, 40-46. Dissabte a partir de les 20.30 hores i diumenge a les 18.00 h. Preu: 26 euros.**

J. CANTIZANO

«Quiero entrevistar a Letizia Ortiz»

Al presentador le encantaría tener a la *Princesa de Asturias* en su espacio, y reivindica la función de los programas televisivos del corazón

'DEC'
CLARA HERNÁNDEZ
20 MINUTOS

Desde hace seis años, el presentador jerezano conduce *DEC*, un espacio de crónica social en el que siempre ha procurado «jugar el papel de director de orquesta y no el de protagonista».

¿Son reales los enfrentamientos en *DEC* o luego se van de cañas, como los políticos?
En el debate sobre el estado de la Nación también se debate y se discute. *DEC* es un reflejo de cómo somos en España, no tiene nada de extraordinario: tras cuatro horas de programa creo que son pocos los minutos en que se eleva la voz.

¿Qué tal lleva lo de trabajar un viernes por la noche?
Bien, me he acostumbrado. Además, no soy mucho de salir y no me importa terminar de madrugada.

¿A quién le gustaría sentar en su programa?
A muchos, desde artistas como Raffaella Carrá hasta a la Princesa Letizia, a la que me encantaría conocer. Se han cumplido cinco años desde su boda con el Príncipe y la transformación y el cambio tan radical que ha vivido me parece interesante.

¿Consumimos espacios rosas porque hay una gran oferta o porque los demandamos?
Son una opción más de la televisión. En España no se emiten más programas de este tipo que en otros países como Gran Bretaña. En realidad, *DEC* es un espacio de entretenimiento que mezcla debate, actuaciones musicales, etc.

¿Qué programa sueña con presentar?
He tenido oportunidad de trabajar en un concurso como *Pasapalabra*, de presentar programas diarios ligados a la actualidad y a las noticias, y otros de crónica social. Puedo decir que he cumplido gran parte de mis sueños.

¿Qué no haría por dinero y qué haría por amor?
Por dinero… fíjate, en este momento de mi vida pocas cosas me pueden obligar a hacer algo. Y por amor... ¡miles! ☛ **Antena 3. Viernes, 22.00 h.**

JORGE PARIS

BIO Comenzó en televisión en 2001, incorporándose a Localia. Al año siguiente, Ana Rosa Quintana lo fichó para *Sabor a ti*.

findeTV

UNA SELECCIÓN DE LOS MEJORES PROGRAMAS DE ESTE FIN DE SEMANA

→ HUMOR

'¿Y AHORA QUÉ?'. El programa aborda la corrupción con una parodia del *Opá* de El Koala. Además, un particular Jesús Quintero entrevistará a Sarkozy. ☛ **La 1. Hoy, a las 22.00 h.**

→ REPORTAJES

'EL ÚLTIMO SUPERVIVIENTE'. Bear Grylls se mete en la piel de un turista perdido en Kenia para enseñar cómo sobrevivir con animales. ☛ **Cuatro. Mañana, 12.20 h.**

'CAMBIO DE RUMBO'. El programa mostrará historias de personas que han aprovechado situaciones difíciles para dar un cambio radical a sus vidas. ☛ **Antena 3. Domingo, 0.00 h.**

→ SERIES

'LOS INFORMÁTICOS'. La cadena estrena la tercera temporada de esta comedia de situación centrada en las travesuras de tres informáticos. ☛ **Canal +. Mañana, 21.00 h.**

'21 DÍAS': obsesión por un cuerpo 10

Samanta Villar estará durante 21 días machacándose en el gimnasio para el programa del mismo nombre, con la ayuda del entrenador personal de las famosas de Hollywood. Lo hará para mostrar las luces y las sombras de la obsesión por un cuerpo 10.

La periodista hablará con gente que entiende el ejercicio como forma de vida, jóvenes que prefieren no tener vida social por entregarse en cuerpo y alma al gimnasio. Conocerá a un ex boxeador de 50 años, a un actor porno gay y a un colaborador de televisión obsesionado por su imagen. ☛ **Cuatro. Hoy, 23.35 h.**

Samanta en el gimnasio.

SALDOS A PRECIOS DE FABRICA

EL GIGANTE EN PRECIOS McGARDEN

Estos precios incluyen solamente el kit de madera. Ofertas validas hasta 05 de junio de 2009 o fin de existencias. Precios validos para entregas inmediatas.

„Bornholm" quedan 4! 35 mm
4,50 x 3,00 ancho por fondo ,trastero,una puerta doble, una puerta simple,una ventana doble, grosor de la madera 35 mmde de doble machihembrado. IVA incluido. Entrega inmediata
2499,- -32% 1699,-

„Swantje 3" quedan 6!
1099,- 799,- -27%
3 x 3 m ancho, diferentes medidas, una puerta doble, kit de fácil montage y transporte compuesto por paneles, suelo y techo de madera , IVA incluido

„Benny" 20 mm
1199,- -46% 649,-
quedan 2!
2,50 x 2,20 ancho por fondo, grosor de la madera 20 mm, suelo y techo de madera. IVA incluido. Entrega inmediata

Rosenheim quedan 1!
5,90 x 4,1 m ancho por fondo, incluido una terraza de 150 cm, grosor de la madera 44 mm, una puerta, 3 ventanas dobles, 2 habitaciones e IVA incluido.
44 mm
2999,- 4999,- -40%

Jutland quedan 2! 35 mm
4x3 m ancho por fondo, una puerta, grosor de madera 35 mm de doble machihembrado, suelo de madera, e IVA
1299,- 1899,- -32%

„Gotland" queda 1! 35 mm
400 x 275 vm ancho por fondo, grosor de la madera 35 mm de doble machihembrado, una puerta doble, una puerta simple, una ventana doble, IVA incluido, Suelo y techo en OSB
1299,- 2399,- -46%

y resto de articulos con el 30% de descuento.

CASAS DE MADERA MCGARDEN S.L.
Autovía Castelldefels C-31 km 8,2
(junto Camping Center)
Barcelona, Tel. 936 58 35 90
Lu.–Sa. 10.00–14.00, 16.00–19.30 · Lunes mañana cerrado

televisión

Y EN www.20minutos.es
LA PROGRAMACIÓN DE TV DE TODAS LAS CADENAS NACIONALES, A CUATRO DÍAS VISTA

viernes 29

TVE 1

06:00 Noticias 24H **07:00** Telediario matinal **09:00** Los desayunos de TVE. Inv: Juan Fernando López Aguilar **10:15** Saber vivir **11:30** Esta mañana**14:00** Informativo territorial **14:30** Corazón **15:00** Telediario 1 **15:55** El tiempo **16:00** Amar en tiempos revueltos **17:15** Doña Bárbara **18:15** España directo **20:00** Gente **21:00** Telediario 2 **21:55** El tiempo **22:00** ¿Y ahora qué? **23:00** Unidad Central Operativa **01:00** Forenses de Los Ángeles **01:45** Telediario 3 **02:00** Infocomercials **02:15** TVE es música **02:30** Noticias

17:15 h.

DOÑA BÁRBARA

La serie narra la vida de Bárbara Guaimarán, una joven que, tras un trágico incidente, se convierte en una mujer ambiciosa y cruel que siembra el miedo en una región donde la justicia del hombre tiene su propia ley; hasta que se ve desarmada por el amor a un hombre. Está basada en una novela publicada en 1929 por el venezolano Rómulo Gallegos, ya llevada al cine.

LA 2

06:00 TVE es música **07:00** Los Lunnis **09:45** Aquí hay trabajo **10:15** UNED **11:20** Mujers en la historia **12:25** Elogio de la luz **13:00** Espacios electorales **13:40** La fábrica de ideas **14:10** Comecaminos**15:30** Saber y ganar**16:00** Grandes documentales **17:00** Vigilantes de la naturaleza **18:00** Jara y sedal **18:30** Bricolocus **19:00** Actívate **19:30** En construcción**20:30** La 2 Noticias**20:40** Smallville **21:30** La suerte en tus manos **22:00** Versión española: *Tasio* **00:45** Espacios electorales **01:15** La Mandrágora **01:45** Cine

01:15 h.

LA MANDRÁGORA

Magazine de información cultural que presta una especial atención al espectador joven. Abarca desde lo institucional a lo minoritario, desde las concepciones clásicas hasta las más modernas. En su formato incluye reportajes y entrevistas con personajes de la actualidad de las artes escénicas, del cine, la música o la perfomance.

ANTENA 3

06:30 Noticias de la mañana **09:00** Espejo público **12:30** La ruleta de la suerte. Concurso **14:00** Los Simpson: *El timo de los Reyes Magos* y *Pequeña gran mamá* **15:00** Antena 3 noticias 1. **15:50** La previsión de las cuatro **16:00** Tal cual lo contamos. Con Cristina Lasvignes y Javier Cárdenas **19:00** El diario de Sandra Daviu **20:15** ¿Quién quiere ser millonario? Concurso **21:00** Antena 3 Noticias 2 **22:00** DEC. Los invitados de Jaime Cantizano son: Toñi Salazar, ex Azúcar Moreno y Adela Cantero, la hija del Fary

09:00 h.

ESPEJO PÚBLICO

Susanna Griso entrevista hoy a Jaime Mayor Oreja, cabeza de lista del PP al Parlamento Europeo. La tertulia política, *El ring*, recibe la visita de los periodistas Enric Juliana, Francisco Marhuenda y José María Calleja. Además, como cada día, Cuca Sales se ocupará de los temas de La alfombra roja y Ramón Arangüena pondrá la nota de humor den el programa.

CUATRO

06:45 Una vez más **07:40** Bola de dragón **09:00** Suerte por la mañana. Concurso **10:00** Por un tubo **11:10** Alerta Cobra: *Entre todas las aguas* **12:15** Las mañanas de Cuatro **14:25** Noticias Cuatro **15:15** Fama, ¡a bailar! **17:20** Elígeme. Con Carlos Baute **18:35** 20P **19:45** Pasword **20:55** Noticias Cuatro **21:30** Hermano mayor **22:30** Callejeros **23:30** 21 días machacando mi cuerpo **01:00** Callejeros **01:35** Las Vegas **02:30** NBA: Denver Nuggets-Los Angeles Lakers **05:50** Shopping. Televenta **06:55** Recuatro

15:15 h.

FAMA

Los bailarines de los dos equipos nominados presentarán sus coreografías individuales ante el jurado, que salvará a un miembro de cada grupo. Sin embargo, gozar del beneplácito de los expertos no librará a estos dos bailarines de un difícil momento: señalar a los miembros más débiles de su escuadra. El bailarín de cada equipo con más votos, se convertirá en nominado.

sábado 30

TVE 1

06:00 Noticias 24H **07:50** Los Lunnis: incluye Los Lunnis, Juega conmigo Sésamo, el pequeño Cliffiord, Vipo las aventuras del perro volador, Las aventuras de Tom y Jerry **11:30** Desfile de las Fuerzas Armadas **12:55** Motociclismo. Campeonato del mundo GP Italia . Entrenamientos **15:00** Telediario 1 fin de semana **15:55** El tiempo **16:00** Sesión de tarde **18:00** Cine de barrio: *Los guerrilleros* **21:00** Telediario 2 **21:30** El tiempo **21:35** Informe semanal **22:30** Cine **00:30** Cine **02:30** Noticias 24H

21:35 h.

INFORME SEMANAL

El magacín informativo más veterano de la televisión trata, en la noche de los sábados, cuatro o cinco temas que han sido actualidad durante la semana. Cada reportaje o entrevista está presentado, en esta etapa, por cada uno de conductores de los principales informativos de TVE, como Ana Blanco, Lorenzo Milá, Beatriz Ariño...

LA 2

06:00 Teledeporte **07:30** UNED **08:00** Los conciertos de la 2 **09:45** Agroesfera **10:30** En lengua de signos **11:00** Parlamento **12:00** El conciertazo **12:50** Palabra por palabra **13:20** Tendido cero **13:50** Sorteo Lotería Nacional **13:55** Padres en apuros **15:00** Motociclismo. Campeonato del mundo GP Italia **16:00** Documentales **17:45** Deportes**20:30** La 2 Noticias express **20:35** Bubbles**21:00** No disparen al pianista **22:00** Estucine **00:00** La noche temática *Las aventuras de Jeremiah Johnson* **03:00** One tree hill

15:00 h.

MOTOCICLISMO G.P. ITALIA

En directo desde el circuito de Mugello, el piloto español Dani Pedrosa (Honda) confía en seguir con la mejoría de Le Mans para seguir en los puestos de cabeza con un buen resultado este domingo en el Gran Premio de Italia, quinta prueba del Campeonato del Mundo de MotoGP, con el permiso de Jorge Lorenzo (Yamaha), actual líder del Campeonato.

ANTENA 3

08:15 Megatrix. Programa infantil que incluye: Shin Chan, Los magos de Waverly place, Mimundo y yo, Hannah Montana, Lizzie y Alex Mack **13:00** American Dad: *Stan en Arabia, parte II* y *Vacaciones pringosas* **14:00** Los Simpson: *Cara fuera* y *La familia Mansion* **15:00** Antena 3 Noticias 1. **15:45** Multicine **18:00** Multicine **20:00** Decora. Magacín **21:00** Antena 3 Noticias **21:45** Los Simpsons *Ella era mi chica* **22:30** Cinematrix **00:30** Cine **02:15** Adivina quién gana esta noche

08:15 h.

MEGATRIX

Programa infantil que incluye las series Shin Chan, Hannah Montana, H2O, los magos de Wavery Place y la película *Stuart Little*. También incluye reportajes, juegos y divertidos espectáculos de magia a cargo de sus presentadores como coger una moneda sin mojarte los dedos, hacer pompas de jabón con una fórmula secreta, cómo hinchar un globo sin usar tus pulmones...

CUATRO

07:10 Pressing catch **08:00** Suerte por la mañana! **09:00** El zapping de Surferos **09:20** Bola de dragón **10:20** El coche fantástico *Motoristas diabólicos* **11:25** El encantador de perros **12:30** El último superviviente **14:25** Noticias Cuatro **15:40** Home Cinema: *Regreso al futuro III* **18:00** Home Cinema: *El secreto de la momia tatuada* **20:05** El zapping de Surferos **20:55** Noticias Cuatro **21:35** El hormiguero **22:30** Cine Cuatro: *Negociador* **01:15** Terror en estado puro: *El dia de Año Nuevo* **02:05** South Park

11:20 h.

EL ENCANTADOR DE PERROS

César Millán aborda esta semana temas tan importantes como la protección y la agresividad caninas. Hoy aportará sencillos trucos para vivir en armonía con sus amos. En primer lugar a Cotton, un perro que ha llevado su papel de protector de la casa demasiado lejos y es que este perro ataca las puertas y ventanas siempre que pasan personas.

domingo 31

20 minutos no se hace responsable de los cambios que las cadenas efectúen a última hora

TVE 1

06:00 Noticias 24 h **07:50** Los lunnis: «uega conmigo, Sésamo; El pequeño Clifford; Las aventuras de Tom y Jerry; Los pequeños Tom y Jerry, Las aventuras del perro volador y El espectacular Spiderman **09:30** Motociclismo. Campeonato del mundo GP Italia. Carrera **15:00** Telediario 1. Informativo **15:55** El Tiempo. Informativo **16:00** Sesión de tarde **18:00** España Directo. Magacín **21:00** Telediario 2 **21:50** El Tiempo **21:55** La película de la semana: *La señora* **00:00** Especial cine **02:00** Noticias 24H

18:00 h.

ESPAÑA DIRECTO

Programa informativo muy en contacto con los temas sociales, que incluye noticias de todos los rincones de la geografía nacional. Presentado por Mercedes Torres es un espacio cercano al espectador y en el que las conexiones en directo son su seña de identidad. Semuestran temas relacionados con la cultura, gastronomía, espectáculos, problemas sociales, etc.

LA 2

07:30 UNED **08:00** Los conciertos de la 2 **08:35** Shalom **08:50** Islam hoy **09:05** Buenas noticias **09:20** Con todos los acentos **10:00** Últimas peguntas **10:25** Testimonio **10:30** El día del Señor **11:30** Pueblo de Dios**12:00** Desfile de las fuerzas armadas **12:30** España en comunidad **13:00** Teledeporte. Turf **14:00** Volvo ocean's race **19:30** Trucks: estrellas en la carretera **19:55** La 2 Noticias **20:00** Tres 14 **20:30** Página 2: Entrevista a Domingo Villar **21:00** Redes **21:30** Crónicas **22:30** Estudio estadio **00:00** Moto GP Club **01:00** Frontera límite

19:30 h.

TRUCKS: ESTRELLAS EN...

Ocho capítulos rodados en diferentes escenarios del mundo donde los camiones y los camioneros son los protagonistas. El primer capítulo, *Finlandia, el país de la madera*, acercará al telespectador a este país nórdico, a través de Jouko Khorhbonen y su camión, para mostrar la difícil labor de transportar la madera por sus heladas carreteras.

ANTENA 3

08:00 Megatrix: «Art attack», y el magacín dedicado a los animales Pelopicopata, Zack y Cody, Cory en la Casa Blanca, Los magos de Wavery place **13:00** American Dad. *Parquímetro y Coca y fé* **14:00** Los Simpson *Jinetes galácticos y Solito otra vez, naturalmente* **15:00** Antena 3 Noticias fin de semana **15:45** La previsión de las 4 **16:00** Multicine **17:45** Multicine **20:00** Hamburgo 112 **21:00** Noticias fin de semana **22:00** La chica de ayer **00:00** Cambio de rumbo. Reportajes **02:00** Adivina quién gana

20:00 h.

HAMBURGO 112

Serie que se centra en el servicio de Emergencias de Hamburgo, una mezcla entre thriller policial y drama médico en el que la intriga y la acción suelen ser los protagonistas. Está enfocado a través del inspector jefe del Distrito Policial 21, Nils Meermann, quien tiene cargo la zona del puerto y los muelles y quien trabaja en ocasiones junto a su novia, la doctora Anna Jacobi.

CUATRO

07:10 Pressing Catch**08:00** ¡Suerte por la mañana! **09:00** El zapping de surferos **09:15** Bola de dragón **10:15** El coche fantástico *El regreso de Goliath* **11:20** El encantador de perros **12:20** El último superviviente **14:25** Noticias Cuatro **15:35** Perdidos: *Éxodo I, II y III* **17:55** Home cinema: *Temblores 3. Regreso a Perfection* **20:00** El zapping de los surferos **20:55** Noticias Cuatro **21:30** Callejeros viajeros **22:15** Perdidos en la tribu **00:20** Cuarto milenio **02:45** Los 4400 **04:15** La llamadamillonaria

21:30 h.

CALLEJEROS VIAJEROS

Roma. Los reporteros recorren Roma, donde se encuentran con cientos de barcelonistas que viajan a la ciudad buscando la bendición del Papa para intentar ganar la Liga de Campeones. Nacho Medina, Sonia López, Jalis de la Serna, Alejandra Andrade, David Moreno y Beatriz Díaz sellan su pasaporte para viajar por todo el mundo.

ANUNCIS BREUS

Para anunciarse en esta sección: anunciosbreves@20minutos.es o a través del fax: 917 015 671.
Horario de lunes a viernes: 9.30 h. a 13.30 h. (con 48 h. de antelación).

Anuncio normal | 1,88 € palabra | **Destacado** | 2,50 € palabra (mínimo admitido tres palabras) | **Módulo 20 palabras** | 45 € | **Módulo 40 palabras** | 85 € | **Módulo intercalado** | 103,75 €.

Inmobiliaria

Alquiler

1100 Pisos

PISO gratuito contra tareas. ☎ 620.789.539.

1105 Apartamentos

WWW.LUXTAL.ES Habitaciones por horas desde 30 €. Parking. ☎ 93.423.99.55.

WWW.MOTELPUNTCATORZE.COM Lujo. 48/ 98 €. Autovía C- 31, Gavá Mar. ☎ 93.633.02.84.

LA FRANÇA. 45/ 100€. Máxima discreción. ☎ 93.423.14.17. Parking gratis. ww.lafransa.com

HOSTAL La Paloma. 42/ 52€. Intimidad y discreción. ☎ 93.412.43.81. Parking propio. www.hlapaloma.com

REGAS. Discreción absoluta. Habitaciones elegantes. No se limita el tiempo. 49 y 70 €. Parking gratuito. Regas, 10- 12. ☎ 932.380.092. www.hregas.com

Trabajo

4010 Ofertas

TRABAJO doméstico. ☎ 902.55.05.93.

WWW.TRABAJARDESDECASA.COM ☎ 91.101.81.91 .

1970 €. Trabajo municipal. ☎ 693.826.411.

Servicios

7100 Empresas

¿DIFICULTADES CON TU EMPRESA? ¿FINANCIERAS, FISCALES O LABORALES? ¡PODEMOS SER TU SOLUCIÓN!
93 342 80 92

7105 Negocios

COMPRO ORO
Joyas, monedas...
PAGO AL CONTADO
C/ Gran de Gracia, 49
☎ 932 182 099

ANUNCIOS ECONOMICOS
20 minutos
MAQUETACIÓN GRATUITA
REVISÓN DIARIA DE ANUNCIOS
91 559 15 15
www.corberapublicidad.es

Otras

8025 Judiciales

DIVORCIO rápido. ☎ 677.40.52.32.

ABOGADOS. Consúltenos. ☎ 677.405.232.

8035 Créditos / Hipotecas

CRÉDITO al instante por su coche, moto, furgoneta, etc. Efectivo al momento. ☎ 93.221.85.09- 630.18.75.71.

8055 Futurología

VIDENTE AMINE
GUÍA DE TU DESTINO
SOLUCIONA TODOS LOS PROBLEMAS
Trabajo, dinero, suerte, recuperar pareja, impotencia sexual, mal de ojo, exámenes, etc.
RESULTADOS EFICACES EN 3 DÍAS
93 424 41 14

8055 Futurología

BÁRBARA: Vidente infalible, problemas amorosos. ☎ 806.52.51.95. (1,16). ☎ 902.05.03.16.

VIDENTE: 100% aciertos. ☎ 91.101.80.91.

ABTUL. Tarot. ☎ 806.499.128. 1,51.

ANUNCIOS EN 20 MINUTOS BCN.
902 501 787
Ares ADVERTISING

INTRO publicitat
ANUNCIOS EN TODA LA PRENSA
93 481 74 70

8100 Otros

PERITACIONES: Accidentes daños, averías inmuebles. ☎ 93.754.90.48.

marthe central de publicidad
Anuncios en este diario y en toda la Prensa
Rda. Universidad, 37. Bcn.
Tel. 93 317 05 96
Fax. 93 318 15 27

televisión

TELECINCO

06:30 Informativos Telecinco **08:30** La mirada crítica **10:30** El programa de Ana Rosa **14:00** Karlos Arguiñano en tu cocina: Pierna de cordero rellena con manzanas y pasas **14:30** De buena ley **15:00** Informativos Telecinco **15:45** OT La academia **16:00** Sálvame diario **17:45** Yo soy Bea **18:45** Mujeres y hombres y viceversa **20:15** Pasapalabra **20:55** Informativos Telecinco **21:45** Mentes criminales **02:15** Si lo aciertas, ganas **03:00** Más que coches **03:30** En concierto **04:00** Si lo aciertas, ganas **05:30** Fusión sonora

14:30 h.

DE BUENA LEY

Enfrentamientos en comunidades de vecinos, incumplimientos del acuerdo de préstamos entre particulares o problemas de convivencia en el trabajo son algunas situaciones que aborda este programa. En cada edición, además se muestra el proceso de resolución de un litigio que arbitrará el letrado Gustavo Larraz, doctor en Derecho por la Universidad Complutense de Madrid.

LA SEXTA

06:00 En concierto **07:00** Turno de guardia: *Cerrando el cerco* **08:50** Despierta y gana **10:25** Cocina con Bruno **10:55** Hoy cocinas tú **12:00** Crímenes imperfectos **14:00** la Sexta noticias **14:55** Padre de familia: *La muerte vive* **15:25** Sé lo que hicísteis... **17:20** Qué vida más triste **17:50** La tira **18:25** NumB3rs **19:20** Navy: Investigación criminal: *El buen samaritano* **20:20** laSexta noticias **20:55** laSexta Deportes **21:30** El Intermedio **22:15** Caso abierto: *Arañas* **01:45** Rockefeller Plaza: *Adiós, amigo* **02:20** Ganas de...

17:20 h.

QUÉ VIDA MÁS TRISTE

Este videolog es una bitácora personal en la que el protagonista, Borja, cuenta a cámara cómo le ha ido la semana, sus problemas, sus relaciones de pareja, sus amigos, sus dudas existenciales, etc. Todo ello desde un prisma muy irónico y con altas dosis de sentido del humor. Los pesonajes son Borja, Joseba, el amigo de Borja, y el padre de Borja.

TV3

06:00 Notícies 3/24 **08:00** Els matins **13:05** TVist **14:00** Telenotícies comarques **14:20** El medi ambient **14:30** Telenotícies migdia **15:35** Cuines: Bunyols de xocolata d'origen únic **15:50** El cor de la ciutat **16:35** El club. El publicista Joaquín Lorente visita El club **18:15** Rex: *Passió mortal* **20:05** Bocamoll **20:40** Espai Terra **21:00** Telenotícies vespre **21:45** Zona zàping **22:10** Especial Informatiu: Debat Europees 2009 **23:55** Pel·lícula: *Hora de morir* **01:30** Bombers de Nova York **02:15** El club **03:03** Notícies 3/24

15:45 h.

REX

Quan Michael, l'entrenador de Rex, mor perseguit per l'autor d'un atemptat amb bomba en un restaurant del centre de Viena, Rex, inconsolable, deixa de menjar i de beure i els responsables de la policia canina pensen a sacrificar-lo. Richard Moser, comissari de la brigada d'homicidis, decideix fer-se'n càrrec en saber la seva situació. Rex forma part de la brigada d'homicidis de Viena.

K3

07:00 Club Super3: Surfistes del cel. Els barrufets. Doraemon **08:50** MIC3: En Carles i la Laia. La vaca Connie. Tork **12:10** Club Super3: Rantaro. Kiteretsu, el cosí més llest d'en Nobita. Avatar: l'últim mestre de l'aire **13:35** Tags **13:55** 3xl.cat: Sweesters-virtual room. El detectiu Conan **14:50** Hatori el ninja **17:15** MIC3: Bumba. L'Ava, en Riko i en Teo. Bob, el manetes **17:55** Una mà de contes: *Galetes màgiques* **18:05** Club Super3: Mila. Loopdidoo. El gat d'en Frankenstein. Doraemon. El club dels caçamonstres **19:30** Info K **19:40** 3xl.cat: One piece: Maneras de ser. Sweesters -virtual room. Viewtiful Joe **21:00** Minúscul: *L'eruga que volia veure el mar* **20:45** La tata

LOCALES

Barcelona TV

08:00 El dia **10:00** Plenari **14:30** Infodia **15:15** El temps **15:20** Agenda B Cult **15:25** Els joves **16:00** El documental de la tarda **16:55** L'hora de berenar **18:00** La tarda **19:40** Infovespre **19:55** Bonanza **20:50** La cartellera **22:00** Infonit **22:35** Última sessió: *Competència deslleial* **00:25** Perpinyà 70: *Faster pussycat kill kill* **05:10** La cartellera

25 TV

07:30 El cinematògraf **12:30** Límits **14:00** Concurs Onsat **17:30** Motomania **18:00** Barcelonautes **18:30** Las tardes de Pedro Riba **20:00** Un dia més notícies **20:30** Cita a cegues **21:30** Noche 25 **22:10** Toni Rovira i tu **01:00** Eros 25

07:00 Boing: «Ed, Edd y Eddy», «Hi Hi Puffy Amiyumi», «Las macabras aventuras de Billy y Mandy»... **11:30** Decogarden **12:00** Operación Triunfo. Con Jesús Vázquez **15:00** Informativos Telecinco **16:00** Cine On: *La curiosidad de Prudence* **18:00** Cine On II: *A solas con mi madre* **20:15** Pasapalabra. Con Christian Gálvez **20:55** Informativos Telecinco **21:45** Escenas de matrimonio **22:15** La noria. Presentado por Jordi González **02:15** Aquí se gana **05:00** En concierto **05:15** Cómo se rodó. **05:30** Fusión sonora

07:00 h.

BOING

Una ardilla karateca, una foca juguetona, una gallina con dotes para el bel canto, una mazorca compuesta por traviesos granos de maíz, un robot bailarín y un dinosaurio temperamental son los protagonistas de las cortinillas de continuidad de este contenedor infantil de animación. El espacio incluye ficciones de la factoría Cartoon Network y conocidas series de animación.

07:30 Despierta y gana **08:30** Documentales National Geographic **10:40** Sexto nivel **11:15** Documentales **14:15** LaSexta Noticias **14:50** Padre de familia: *Preparado, dispuesto y discapacitado y El sr. Griffin va a Washington* **15:55** Futurama. Triple capítulo **17:20** Reaper **19:00** La ventana indiscreta **20:00** laSexta Noticias **20:30** La previa **21:00** El partido de la Sexta: Mallorca-Villarreal **23:00** Postpartido **00:00** Todos ahhh 100 **01:55** Campeonato nacional Pokerstars **02:15** Ganas deganar

10:40 h.

SEXTO NIVEL

Salto Base, MotoCross, Rafting, Skate, Bike-Trial Balancing o Surf, son los deportes protagonistas. Sara Carbonero presenta este programa que recoge los campeonatos nacionales e internacionales de estas especialidades deportivas. Carlos Suárez, especialista del deporte extremo, es el colaborador que cada semana realiza una demostración práctica.

06:00 Notícies 3/24 **09:00** Planetari: Explosions controlades **10:20** La volta al món en 80 tresors **11:20** Món natural **12:40** Sheena: *El rei salvatge* **13:30** Crackòvia **14:00** Zona zàping **14:20** Tot un món **14:30** Telenotícies migdia **15:40** Tarda de cine: *L'home bicentenari* **17:50** Pel·lícula: *Batman Forever* **20:00** Telenotícies vespre **20:50** El partit: Mallorca-Vila-real **23:00** El vestidor **23:35** Pel·lícula: *Les entranyes de la bèstia* **01:50** Bombers de Nova York: *Equilibri* **02:20** El partit **04:30** Notícies 3/24

14:40 h.

TOT UN MÓN

Expliquen la seva història a estudiants d'ESO i Batxillerat. Ho fan a través del taller d'Històries de Vida que organitza la fundació Ibn Batuta, que coordina Galla Ripoll. Dos dels testimonis són Fadoua el-Sarah i Malick Fall. Ella és marroquina i va arribar a Catalunya en avió, com una turista més. Malick va venir en pastera i va haver de dormir a la platja de la Barceloneta.

07:00 Club Super3 **08:00** MIC3 **08:30** Club Super3 **10:55** 3xl.cat **11:40** Info K dia a dia **12:00** Futbol Cat **12:30** Barcelona Extrem Festival **13:30** Zona de ball: Open Internacional Llatins amb cadira de rodes **14:15** World Sport **14:45** Vela: Med Cup Alacant **15:15** Temps d'aventura **15:45** Ral·li Itàlia-Sardenya **16:30** Notícies **17:00** Hoquei patins: 3r partit play-off final OK Lliga entre H.C. Coinasa Liceo - F.C. Barcelona-Sorli Discau **18:30** Futbol lliga Adelante: Girona-Nàstic **20:30** Traces, el nou circ **21:00** Tot un món **21:10** Nydia **21:35** Loto 6/49 **21:40** Cinema 3 **22:15** Sala 33: *Pau i el seu germà* **00:10** Cicle Jim Jarmusch: *Sota el pes de la llei* **02:00** Clàssica **02:45** Nydia **03:10** Rodasons

Barcelona TV

12:00 Qwerty **13:00** La setmana **13:30** La cartellera **14:30** Infodia **15:00** El temps **15:10** Clàssics sense interrupcions: *El plaer de viure* **16:45** Telemonegal **18:20** Einstein a la platja **18:55** El millor de les entrevistes de les 10 **19:45** Western: *La dona de foc* **21:20** El temps **21:30** Infonit **22:00** Agenda d'obres **22:05** Nit de por: *L'Ull* **23:40** Filmets

25 TV

12:30 Ara és temps de **12:55** Son latino **15:00** Odette de tu a tu **16:00** Cinema 25: *Els perseguidors implacables* **18:00** Lliure d'impostos **18:30** Las tardes de Pedro Riba **19:55** Premi a la vista **20:55** La quadratura del cercle **22:00** Tierra de sueños **01:00** Eros

---

07:00 Boing. Incluye: «Ed, Edd y Eddy», «Hi Hi Puffy Amiyumi», «Las macabras aventuras de Billy y Mandy» **11:30** Más que coches GT **12:00** El coleccionista de imágenes **13:00** Bricomanía **13:30** El buscador de historias **15:00** Informativos Telecinco **16:00** Cine on **18:00** Sensación de vivir: *Golpe de suerte* **19:15** La leyenda del buscador **20:15** Pasapalabra **20:55** Informativos Telecinco **21:45** Escenas de matrimonio **22:15** Aída **00:30** Supervivientes: el debate **02:15** ¿No te quieres enterar? **03:15** Nosolomúsica

00:30 h.

SUPERVIVIENTES EL DEBATE

El presentador catalán Daniel Domenjó se hace cargo de este debate semanal donde se trata todo lo acontecido y las últimas novedades en Bahía Cochinos, la isla donde se encuentra los supervivientes, con diferentes colaboradores entre los que se cuentan Alesandro Lecquio, Belén Esteban, Belén Rodríguez y Miriam Sánchez, entre otros.

07:00 Lo mejor de la Sexta **07:30** Despierta y gana **08:30** Documental National Geographic **09:00** Documentale National Geographic **10:35** Documentales **13:15** Documental: *Acción planetaria* **14:15** laSexta Noticias **14:55** Padre de familia **15:55** Futurama **17:00** El partido de la liga: Espanyol-Málaga **19:00** El partido de la liga: Osasuna-Real Madrid **21:00** La Sexta Deportes **21:40** laSexta Noticias **21:55** Salvados **23:00** Malas compañias **00:25** Vidas anónimas **01:25** Minuto y resultado noche **02:30** Ganas de...

13:15 h.

DOCUMENTAL: ACCIÓN...

Se trata de reportajes en formato documental, que muestran los proyectos más ambiciosos y complicados de ingeniería y arquitectura que encontramos en las distintas ciudades del mundo. Algo de historia y una gran dosis de curiosidades arquitectónicas se mezclan en este espacio que recorre el planeta de un extremo a otro.

06:00 Notícies 3/24 **09:00** Signes dels temps **09:45** Planetari **11:05** Palaus d'Europa **11:55** Exploradors d'avui **12:30** Bàsquet (1er partit play-off de semifinals entre Regal Barcelona-Unicaja) **14:21** Tot un món **14:30** Telenotícies migdia **15:40** APM? Extra **16:05** La salut al cistell **16:50** El partit: Espanyol- Màlaga **19:05** Pel·lícula: *Escolta la meva veu* **21:00** Telenotícies vespre **21:45** 30 minuts **22:15** Ventdelplà **23:15** Pel·lícula: *Nicolau i Alexandra* **02:25** Bombers de Nova York **03:10** Pel·lícula: *Llibre de...*

16:05 h.

LA SALUT AL CISTELL

El programa neix amb la voluntat de mostrar i explicar com els aliments són produïts i distribuïts fins a arribar al nostre cistell, i encara després com podem combinar-los de manera sana i gustosa. Presentat per Marcel Gorgori i Màbel Martí, tindrà com a fil conductor un convidat. La Màbel Martí i el convidat aniran a comprar diversos productes al mercat.

07:00 Club Super3 **08:00** MIC3 **08:30** Club Super3 **10:55** 3xl.cat: El detectiu Conan **11:55** Joves fora de sèrie **12:00** Lonely Planet: sis graus **12:45** La volta al Pacífic amb Michael Palin **13:35** Euskal Herria: la mirada màgica **14:00** Artista! **14:15** NBA.Cat **15:15** Rem: Copa del Món de Banyoles **16:15** Notícies **16:50** Pel·lícula: *Dolç ocell de joventut* **18:55** Futbol: Play-off d'ascens a Segona A: C. E. Sabadell-Real Unión Club de Irún. Al descans emetrem Notícies Esports 33 **21:00** Motor a fons **21:30** Hat-trick Espanyol **22:00** Hat-trick Barça **23:00** Hat-trick Internacional **00:00** Motor a fons **00:30** Bàsquet **02:00** Futbol: Girona-Nàstic **03:40** Vela: Med Cup Alacant **04:00** Destins...

Barcelona TV

12:00 Barcelona any zero **12:30** El millor de Connexió Barcelona **12:55** Western: *La dona de foc* **14:30** Infodia **15:00** El temps **15:10** Allo, allo **15:45** Sí, ministre **16:50** L'escurçó negre **17:20** Els joves **18:00** La dimensiò desconeguda **18:55** Música moderna **21:30** Infonit **22:00** Arquitectures **23:00** Sala B: *El niño*

25 TV

09:00 Top motor **09:25** Barcelonautes. Magazine **12:25** Son latino **13:55** Concurs Onsat **15:35** Cinema 25: *Estranys en un tren* **18:00** Les editorials de la setmana **18:25** Motomania **19:30** Premi a la vista **20:55** Toni Rovira i tu **22:00** Tierra de sueños **01:00** Eros 25

SOC Servei d'Ocupació de Catalunya

CURSOS DE FORMACIÓ OCUPACIONAL
(Cursos Subvencionats pel Servei d'Ocupació de Catalunya i el Fons Social Europeu)

- ADMINISTRATIU/IVA
- RECURSOS HUMANS
- COMERÇ INTERNACIONAL
- INFORMÀTICA
- MANTENIMENT D'EQUIPS INFORMÀTICS

INICI: JUNY i JULIOL
DURADA DEL CURSOS: 1 MES.
Més informació: 93.451.28.89
Email: rrpp@euroaula.com / www.euroaula.com

Euroaula

Generalitat de Catalunya Departament de Treball
Unió Europea Fons social europeu

DISCOTECA performance con atrée
PROVENÇA, 43
TEL. 93 321 10 75
BUS L.41 L5 ENTENZA
ABIERTO VIERNES, SABADOS Y "VISPERAS DE FESTIVO NOCHE" DE 23,30 HASTA LA MADRUGADA
SALA 1 SALSA MERENGUE BACHATA
MAYO 2009
DOMINGO DIA 31 NOCHE VÍSPERA DE LA 2ª PASCUA
SALA 2 REGGAETON CUMBIA FIESTA
MAYORES DE 18 AÑOS
CABALLEROS VIERNES NOCHE, VÁLIDO HASTA LAS 2 H.
RECORTA ESTE ANUNCIO, ENTRADA GRATUÏTA VIERNES NOCHE Y DOMINGO TARDE

¿QUIERE DAR DE BAJA SU VIEJO COCHE?
LLÁMENOS 902 20 20 74
SE LO VAMOS A BUSCAR Y LE PAGAMOS POR ELLO
HIERROS SAIZ
Nuestro servicio incluye: Grua a domicilio y trámites de baja del vehículo.
www.hierrossaiz.com

DIVENDRES 29 DE MAIG DEL 2009
20minutos.es

Edita: MULTIPRENSA Y MÁS, S. L.
Consejero delegado: José Antonio Martínez Soler.
20 MINUTOS ESPAÑA **Presidente:** Sverre Munck.
Vptes.: Eduardo Díez-Hochleitner y Antonio Asensio.

DIRECTOR: Arsenio Escolar. **Directora adjunta:** Raquel P. Ejerique. **Subdirectores:** J. Berdún y Josan Contreras **Redactor jefe Barcelona:** T. Ayala. **DIRECTOR GERENTE:** Juan R. Marín. **Producción:** Francisco F. Perea. **Distribución:** Héctor María Benito y Xavier Pons. **PUBLICIDAD:** Luis A. Rivero (director general) y A. Verdera (Barcelona). **Marketing:** R. Martín. **Administración:** L. Oñate. **Sistemas:** J. A. Balcázar.

BARCELONA: Pza. Universitat, 3. 08007 Barcelona. Tel.: **902 20 00 20**. Fax: 934 706 257. *zona20barcelona@20minutos.es*
Otras oficinas: **Madrid, Sevilla, Zaragoza, Valencia, Alicante, Málaga, Granada, Murcia, Córdoba, Bilbao, Valladolid, Vigo, A Coruña y Asturias.** Imprimen: Imprintsa y GPD. D. Legal: GI 1188-2000.

PRIMER DIARIO CON LICENCIA CREATIVE COMMONS. QUEREMOS QUE TE SIENTAS LIBRE DE COPIAR, DISTRIBUIR Y USAR NUESTRO TRABAJO. LEE NUESTRAS CONDICIONES DE COPIA EN 20MINUTOS.ES-

MIL EUROS CADA SEMANA

del 4 de mayo al 6 de junio

y haz con ellos lo que quieras

en metálico, no son vales ni descuentos

SORTEO SEMANAL ENTRE TODAS LAS COMPRAS SUPERIORES A 1.000 EUROS

Bluebell

43,21 € al mes

precio contado 1.495 €

Sofás 3+2 plazas tapizados en piel Flor ecológica con 4 mecanismos relax automáticos L&P. 2 colores a elegir.

PIEL

Leggett & Platt

Kelly

19,66 € al mes

precio contado 595 €

Sofá 3 plazas de 196 cm. con 3 cojines independientes, tapizado en símil piel y Rústica antimanchas grabada de gran calidad con tres asientos deslizantes y cabezales reclinables.

Blanes

19,85 € al mes

precio contado 495 €

¡LLÉVESELO!

Leggett & Platt

Sillón Relax elevable, eléctrico automático, con mecanismo Power-Lift. Tapizado en loneta. 2 colores a elegir.

pack Memory

Colchón de 19 cm. con 10 cm. de viscoelástica + somier articulado metálico de 90 x 190 cm. con motor y 5 planos de articulación + patas.

19,00 € al mes

precio contado 575 €

¡tu compra puede salirte prácticamente GRATIS!

Bases del sorteo depositadas ante el notario Don José Antonio Simón Hernández del Ilustre Colegio de Sabadell.

Autorización de la Direcció General del Joc i d'Espectacles: Ref. ET/etf - Exp. 057/09-CA de 15/04/09, para las provincias de Barcelona y Tarragona.

Certificación válida para los establecimientos del grupo situados en las provincias de Barcelona y Tarragona

GARANTIA TOTAL 5 años
I.V.A., transporte y montaje incluidos en los precios

72 horas
ENTREGA INMEDIATA

COMPRA HOY Y PAGA EN CÓMODAS CUOTAS ADAPTABLES A TU ECONOMÍA

www.galeriasdeltresillo.com • 32 establecimientos en toda Catalunya • 902 15 13 69

BARCELONA
· **C/ Escocia, 9-11** - esquina Avda. Meridiana
· **Avda. Borbó, 2-4** - esquina Pº Maragall
· **Gran Vía de les Corts Catalanes, 412** - esquina Vilamarí
· **Avda. Diagonal, 407** - frente Vía Augusta (abierto al mediodía)
· **Avda. Diagonal, 172** - esquina Rambla del Poblenou

BADALONA
· **C.C. Montigalà, C/ Bélgica, 2** - esquina Rbla. França

CALELLA
· **C/ Puig de Popa s/n** - junto Far de Calella, Ctra. N-II

CORNELLÀ DE LLOBREGAT
· **Ctra. d'Esplugues, 120** - junto Bingo

GRANOLLERS
· **C/ de Salvador Llobet, 8 - Pol. Ramassar** - junto Multicines

L'HOSPITALET DE LLOBREGAT
· **Avda. Santa Eulàlia, 170** - junto Autocares Julià

MANRESA
· **Ctra. de Vic, 151-153** - detrás estación de autobuses

MARTORELL
· **Avda. del Congost, 37 Pol. Congost. Ctra. N-II**

MATARÓ
· **Camí de la Geganta, 7-13** - frente Parc Municipal

PARETS DEL VALLÈS
· **C/ Bassa, 11, Nau 3 - P.I. Llevant -** autovía/Ferros Tous

SABADELL
· **Ctra. de Barcelona, 359** - esquina Brutau

TERRASSA
· **Avinguda del Vallès, 722 (Pol. Ind. Can Petit)**
· **Avinguda del Vallès, 127 (Les Fonts de Terrassa)**

VIC
· **Pl. Mil·lenari s/n.** - junto Mossos d'Esquadra

VILANOVA I LA GELTRÚ
· **Ronda Europa** - esquina Ronda Ibérica

TARRAGONA
· **Pol. Ind. Les Gavarres. Parcela 8 bis** - junto McDonald's

Galerías del Tresillo
Sofás con Estilo

IMPRESO EN PAPEL 100% RECICLADO