20 minutos
BARCELONA
Fundado en febrero de 2000.
El primer diario que no se vende

El Govern reduce el horario y el sueldo a 7.103 interinos

A PARTIR DE FEBRERO Y DURANTE DOS AÑOS. La Generalitat reducirá un 15% el sueldo de 7.103 interinos obligándolos a trabajar una hora menos al día. La medida se aplicará desde febrero y durante dos años. No afectará a mossos, docentes, personal sanitario ni agentes rurales y de prisiones. Pretende ahorrar 32 millones. **5**

HUGO FERNÁNDEZ

«AQUESTA LLOSA ES MOU, PERILL DE CAIGUDES»

Miquel, un jubilat de 77 anys i la resta d'avis de la Plataforma d'Usuaris de la Via Pública, marquen amb adhesius les rajoles en mal estat. I han rebatejat Can Saladrigas, al Poble Nou, com «la plaça de les Castanyoles» perquè les lloses ballen. **4**

Divendres 27
GENER DEL 2012. ANY XIII. NÚMERO 2763

Els empleats de TMB convoquen vaga a metro i autobús coincidint amb el Congrés de Mòbils. 3

Rajoy dice estar «muy contento» con la absolución de Camps, pero no aclara su futuro 7

Embargado el patrimonio Ruiz-Mateos: 220 inmuebles, obras de arte, coches de alta gama... 8

INIESTA ESTARÁ TRES SEMANA DE BAJA
Esports. Se lesionó durante el clásico y no podrá estar en semifinales de Copa ante el Valencia. **12**

AYTO. DE PALENCIA

MARTA INAUGURARÁ SU POLÉMICA ESTATUA **12**

Lr GUÍA PARA DESCARGAR CON TODAS LAS DE LEY 14

El tiempo en Barcelona, hoy

MÁXIMA **13** | MÍNIMA **5**

OTROS MUNICIPIOS: Manresa 10/0. Girona 13/3. Vic 10/0. Tarragona 13/9. Lleida 6/-1.

Sorteos

ONCE (jueves 26)	**14857**
Super10 (jueves 26)	
1-3-4-6-16-20-23-24-32-36-37-38-43-55-58-62-63-64-65-68	
Trio (jueves 26)	**0-8-5**

20minutos.es
¿Qué pelis estrenan este fin de semana?
Cartelera de cine de tu ciudad y tráileres de todos los estrenos

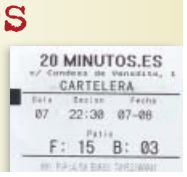

NUEVO SEGURO 3en1
CONTRATA UN SEGURO
Y TE REGALAMOS DOS
www.nuez.es 902 555 126
nuez
Una idea Bankinter
facebook.com/nuezes @nuez_es
Oferta válida para la primera anualidad. Sujeto a normas de suscripción

¿QUIÉN ES ESTE GUAPO ACTOR?
tutiPlán. Estrena hoy la nueva peli de Eastwood, *J. Edgar*, en la que da vida al eterno director del FBI. **18**

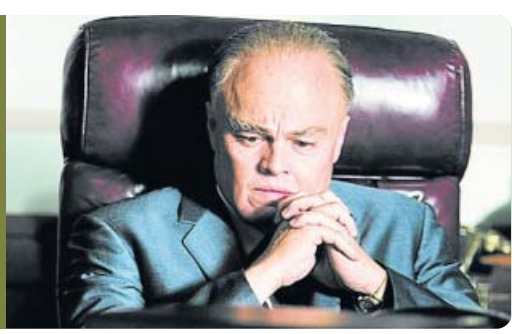

FANGORIA LLENA DE RITMO THE BRANDERY **24**

El Gobierno anuncia que ya hay en España 5,4 millones de parados

Lo dijo ayer el ministro Montoro, citando la Encuesta de Población Activa, que se conocerá hoy. Los expertos aseguran que la solución es «la formación y más flexibilidad». **6**

DISTRICTES

SANT ANDREU
Pavimentació del Nus de la Trinitat. Les obres de pavimentació del Nus de la Trinitat comencen la matinada de diumenge i es conclouran la matinada de dimarts i la de dijous. Es tallaran dos ramals de manera parcial.

GRÀCIA
Nou local del Punt d'Informació a la dona. El Punt d'Informació i Atenció a les dones del districte ha canviat d'ubicació. Les oficines estan ara instal·lades en el local situat al número 2 de la plaça de la Vila.

CIUTAT VELLA
Posaran càmeres en alguns punts. La regidora de Ciutat Vella, Mercè Homs, no descarta col·locar càmeres de vigilància en alguns punts del districte, perquè poden «ajudar» a millorar la seguretat.

SANT MARTÍ
Motorista ferit greu. Un motorista de 36 anys va resultar ahir ferit greu en un accident de trànsit entre els carrers Bilbao i Perú, al Poblenou. El sinistre va tenir lloc cap a tres quarts d'onze del matí.

LES CORTS
Copagament del transport al Camp Nou. TMB demana des de fa tres anys al FC Barcelona que pagui part del cost que genera allargar l'horari del transport públic quan es juga un partit, va informar la companyia.

EIXAMPLE
L'obra de Joan Miró, al metro. L'espai Mercè Sala, sala d'exposicions de l'estació de Diagonal de la Línia 5 de metro, acull fins al 23 de març la instal·lació *Joan Miró. Apunts*, sobre l'univers del pintor.

Més ajuts per als ajuntaments

La Diputació de Barcelona destina 44,4 milions d'euros a oferir als municipis recursos materials i els diners que necessiten per sufragar programes d'atenció a la persona i fomentar l'economia local

M. PARÍS
mparis@20minutos.es/twitter:@20m
20 minutos

Fomentar l'ús de les noves tecnologies entre la gent gran, prevenir el consum de drogues entre els joves, combatre la pobresa... Aquests són alguns dels serveis i de les activitats que la Diputació de Barcelona ofereix als ajuntaments. Davant la falta de diners en les corporacions locals, l'oferta del nou catàleg compta amb un pressupost de 44,4 milions d'euros, és a dir, un 16,84% més que el 2011.

El president de la Diputació, Salvador Esteve, va explicar ahir que servirà per ajudar els municipis en moments de crisis, ja que l'oferta és «àmplia i polivalent, tant en l'àmbit econòmic com en el tècnic». A més, Esteve va assenyalar que podrien presentar un «pla extraordinari» per injectar liquiditat als municipis entre el juny i el juliol, coincidint amb el Pla Únic d'Obres i Serveis de la Generalitat, tal com va avançar fa unes setmanes en una entrevista a *20 minutos*.

Persones i economia

La Diputació oferirà 201 recursos agrupats en 59 programes de concertació en cinc àmbits d'actuació. «El 73% del pressupost anirà destinat a les polítiques més demanades pels ajuntaments: l'atenció a les persones (19,4 milions) i el desenvolupament econòmic i l'ocupació (13,1)», va indicar Joaquim Ferrer, diputat per a la Cooperació Local. També es destinaran 5,9 milions d'euros a programes per fomentar el coneixement i l'ús de les noves tecnologies, i 4,3 més a polítiques i activitats vinculades al territori i a la sostenibilitat. La partida més petita serà per a presidència, amb 1,7 milions. Els recursos es classifiquen en tècnics (redacció de plans, projectes i informes, per exemple), econòmics (ajuts econòmics) i materials (realització de serveis i d'activitats, i provisió de béns, equips i subministraments). Es tradueixen en finançament de serveis socials bàsics, activitats d'oci per a discapacitats, grups de suport per a cuidadors o campanyes d'identificació d'animals de companyia.

Deutes pendents

El catàleg va ser presentat després del primer Ple, en què, segons la proposta del PSC, van decidir instar a la Generalitat a fer públic el deute contret amb la Diputació i altres administracions –xifrat en 753 milions d'euros–, i a liquidar-lo «de forma urgent i prioritària». Precisament, el Govern va anunciar que abans del 31 de gener pagarà els 69 milions que deu als ajuntaments. També injectaran els 87 milions de la Llei de Barris.

5 PREGUNTAS SOBRE...

LA SOL·LICITUD DE LES AJUDES

1 On es pot consultar el catàleg? Els ajuntaments poden consultar l'oferta des d'avui a la web de la Diputació, que des del 2011 opta per Internet amb l'objectiu de reduir costos. El 2010 va editar-ne 6.000 exemplars.

2 Com es tramiten les sol·licituds? Les sol·licituds es poden presentar fins a l'1 de març de forma electrònica, opció que permet estalviar temps, tràmits i diners. El 2011 se'n van tramitar 8.000 de digitals i el 2010, 6.500 en paper.

3 Com es decideix l'atorgament dels ajuts? A mesura que es rebin les sol·licituds i fins el 28 de març, els centres gestors analitzaran la viabilitat tècnica dels projectes i la disponibilitat de recursos. Els serveis centrals formularan el dictamen final.

4 Quan s'anunciaran les adjudicacions? La Diputació resoldrà les sol·licituds per obtenir ajuts econòmics el 27 d'abril i aquell mateix dia la Junta de Govern aprovarà les resolucions.

5 Fins quan es poden realitzar les actuacions? Els ens que rebin ajuts econòmics tindran fins al 31 de desembre per executar les actuacions aprovades, per bé que les podran justificar fins al 31 de març del 2013.

MODA URBANA A 10.700 METROS DE ALTURA

The Brandery, el salón de moda urbana que se inaugura hoy coincidiendo con la Barcelona Fashion Week, calentó ayer motores con un desfile a 10.700 metros de altura en un avión de Spanair (foto izquierda) que cubría el trayecto Madrid-Barcelona, y en el que viajaban 150 pasajeros. En tierra, continuaron los desfiles del 080, con las creaciones de Miriam Ponsa (foto de la derecha) y otros.

FOTOS: THE BRANDERY/ ALBERTO ESTÉVEZ/ EFE

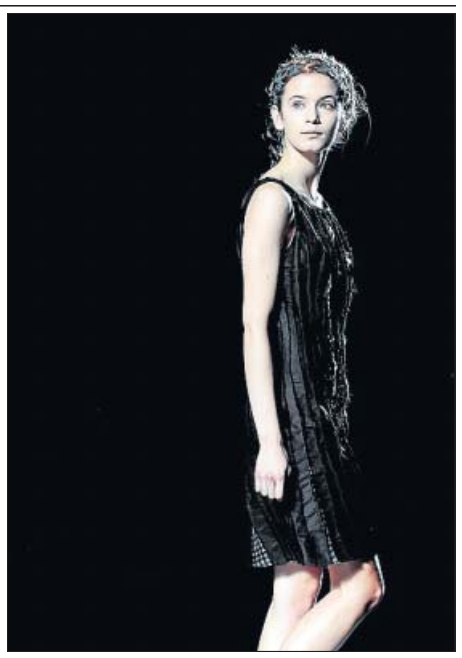

Las mejores imágenes del día, y más fotogalerías, en...
20minutos.es

El temporal de St. Esteve de 2008 fue la gran «tormenta del siglo» y afectó al ecosistema

Sólo se produce una vez cada 125 años, según la UB. El violento temporal que azotó el Mediterráneo occidental el 26 de diciembre de 2008 y que afectó a buena parte de las costas de Catalunya, causando pérdidas humanas y económicas, fue «la tormenta del siglo», según constata un estudio reciente dirigido por el catedrático Miquel Canals, jefe del Grupo de Investigación Consolidado (GIC) de Geociencias Marinas de la Universitat de Barcelona, que apunta que estos episodios sólo se repiten cada 125 años.

Este fenómeno extremo, de carácter excepcional –con vientos de fuerza inusual, desde el golfo de Génova hasta el litoral catalán, y olas de hasta 14 metros– también dejó su huella en los ecosistemas marinos, y afectó a las comunidades biológicas costeras y los ciclos de transferencia de materia y energía hacia los fondos marinos.

20 SEGUNDOS

Multas por un cartel de «se vende»

Santa Coloma de Gramenet multará con 100 euros a los coches que cuelguen un cartel de «se vende» y estén aparcados en la calle. El Ajuntament aprobará la modificación de la ordenanza para poder sancionar a los propietarios de los vehículos por considerar que usan la calle como escaparate y que se trata de «competencia desleal, evasión de impuestos y una limitación del espacio de aparcamiento de las calles». La medida fue propuesta por el Gremi de Venedors de Vehicles a Motor.

Quieren el tranvía por Laureà Miró

El ajuntament de Sant Feliu de Llobregat y el de Sant Just Desvern reivindican conjuntamente la conexión de los dos municipios mediante el Trambaix, que debería pasar por la Av. Laureà Miró (N-340).

Un 5% más de visitas a museos

Los museos municipales y consorciados de Barcelona registraron 7,9 millones de usuarios durante 2011, un 5% más que en el año anterior. El Museu Picasso fue el más visitado con casi 1,6 millones de usuarios.

Mitja Marató

La Mitja Marató, que se celebrará el 26 de febrero, ya ha batido el récord de inscritos con 10.000 corredores.

Ocio nocturno

La Síndica de Greuges de Barcelona se comprometió con empresarios del ocio nocturno a evitar que se estigmatice al sector.

Convocan paros en bus y metro coincidiendo con el Congreso de Móviles

Los empleados de TMB protestan por el 'tarifazo' y los recortes de personal y oferta. El Mobile World Congress espera 60.000 visitas

N. B. I.
nbonet@20minutos.es/twitter: @20m
20 minutos

Falta un mes para que arranque en Barcelona la mayor feria del mundo dedicada al móvil, y los sindicatos de autobús y metro convocaron ayer un paro para el 27 de febrero, coincidiendo con la inauguración del Mobile World Congress (MWC), que espera atraer a 60.000 visitantes. Ayer, centenares de empleados de TMB se manifestaron mañana y tarde para exigir que no se lleven a cabo los recortes de personal anunciados por la empresa.

La Plaça Universitat acogió a primera hora de la mañana y, nuevamente, por la tarde, las dos asambleas de trabajadores del metro y del bus de Barcelona, en la que se acordó volver a reunirse el día de la apertura del MWC, con lo que los paros afectarán al servicio. En esa asamblea del 27 de febrero, decidirán nuevas movilizaciones, que podrían afectar al resto de la feria, que se acabará el 1 de marzo. Durante esos días, Barcelona será la capital mundial de la telefonía.

Mayor repercusión

«La protesta tendrá más repercusión» si se celebra durante los días del congreso de móviles, según reconocía ayer a ***20 minutos*** el secretario de información del Comité de Empresa de autobuses, Salvador Corretger. Los conductores aducen también que dejan un mes de por medio «para poder escuchar las ofertas de la empresa» y decidir si finalmente es necesario llevar a cabo la huelga.

«Sabemos que indirectamente también perjudica al usuario», confirmó Corretger, pero igualó «la incidencia» sobre la población «con la que han tenido los recortes en la sanidad y la educación». Los trabajadores del transporte se niegan a que haya despidos y exigen que se publiquen los sueldos de los altos cargos de TMB. Piden que se readmita a 45 trabajadores a los que no se les ha renovado.

Más empresas catalanas

El Mobile World Congress contará este año con cerca de 1.400 compañías que mostrarán sus novedades, el 4% de las cuales son catalanas (52 empresas, el triple que el año pasado). Además de mantener el número de expositores, la feria contará con 70.500 m², unos 20.000 más.

El congreso prevé igualar o incluso superar el número de asistentes del año pasado, cuando alcanzó los 60.000 visitantes. Asistirán entre 130 y 140 delegaciones especializadas en telecomunicaciones de gobiernos de todo el mundo. En 2013, el congreso se llevará a cabo en la Fira Gran Via.

Apple no asistirá a la feria

«Barcelona es hoy la capital mundial de la telefonía móvil y lo será en el futuro», resumió ayer el consejero delegado de GSMA, John Hoffman. Bajo el lema *Redifining Mobile* (redefiniendo el móvil), el congreso ofrecerá conferencias magistrales de directivos de compañías como Google, Nokia o HTC. El MWC se centrará en explorar las futuras aplicaciones para móviles inteligentes. Apple no asistirá al evento porque su política interna pasa por asistir sólo a sus muestras comerciales.

275
millones de euros
dejará el Congreso de Móviles en Barcelona, según cálculos de la organización

Trabajadores de TMB manifestándose ayer por las calles del centro de Barcelona. TONI GARRIGA/EFE

FLASH

Front comú per la gestió del Prat → El Govern, el Cercle d'Economia, la Cambra de Comerç i el RACC van reclamar ahir conjuntament la gestió individualitzada de l'Aeroport de Barcelona. Les entitats socials demanaran reunir-se amb la ministra de Foment, Ana Pastor, per transmetre-li l'opinió de la societat civil catalana.

Comissats 30.000 paquets de tabac → Els Mossos d'Esquadra van detenir un home a Badalona com a presumpte autor d'un delicte de contraban. Van comissar-li 3.000 cartrons sense el segell que certifica l'abonament de les taxes. El seu valor al mercat hagués arribat als 128.000 euros.

«Perill, aquesta llosa es mou»

Les rajoles de Can Saladrigas estan mal posades. **Un grup de jubilats enganxa adhesius** per denunciar-ho

MAICA LÓPEZ
malopez@20minutos.es/twitter: @maicalo
20 minutos

Ta-ca-ta-ca-tà. És el que s'escolta quan algú travessa la tranqui·la plaça que hi ha entre la biblioteca Manuel Arranz, edifici on històricament s'hi ubicava la fàbrica tèxtil de Can Saladrigas, i el mercat del Poble Nou. El motiu d'aquest estrany soroll es deu al fet que hi han col·locat malament les rajoles, algunes de les quals es mouen i d'altres estan a punt de trencar-se.

I davant el problema, ha arribat la reivindicació veïnal. La Plataforma d'Usuaris de la Via Pública, capitanejada per Miquel Sánchez, un jubilat de 77 anys que dedica bona part del seu temps a denunciar les deficiències que troba als carrers de Barcelona, ja s'hi ha posat per reclamar una solució a l'Ajuntament.

Miquel mostrant ahir un adhesiu d'alerta sobre les lloses trencades i rebatejant la plaça (foto superior). HUGO FERNÁNDEZ

«El mal estat del terra ja ha provocat accidents. Hi ha gent gran que ha caigut perquè s'hi ha entrebancat», lamentava Sánchez ahir a *20 minutos*. Com a primeres mesures de protesta, l'entitat ha rebatejat l'espai com a *Plaça de les Castanyoles*. Ahir mateix, van penjar un cartell simbòlic, amb el nou nom, a l'antiga xemeneia de la plaça. També van començar a remarcar les rajoles mal enganxades amb uns adhesius d'alerta que porten la llegenda: «Aquesta llosa es mou! Perill de caigudes».

Però hi ha més. La lluitadora Plataforma de jubilats reclama al districte que «no es gasti cap euro més» per arreglar el terra i que «facin valer la garantia de l'obra». «No és just que els ciutadans hàgim de pagar dos cops per una mateixa cosa», es queixava Sánchez.

Un tema que ve de lluny

El problema amb les lloses ve de lluny. La plaça va ser inaugurada al maig del 2010 i, als pocs mesos d'obrir-se al públic, les rajoles van començar a moure's. La Plataforma d'Usuaris de la Via Pública ja ho va denunciar llavors. En aquella ocasió, va pintar amb esprai les rajoles mal posades. «S'ha fet algun pegat, però no s'ha solucionat res», lamentaven ahir. A principis de febrer, la Plataforma té una reunió a la seu del districte de Sant Martí. Esperen que se'ls solucioni el problema.

La protesta arriba a les xarxes socials

La Plataforma d'Usuaris de la Via Pública està connectada a les noves tecnologies. Darrerament, ha obert un grup a la xarxa social *Facebook* on els jubilats pengen les seves inquietuds ciutadanes, així com notícies sobre l'estat de les seves demandes a l'Ajuntament de Barcelona. Ubicada en el barri de Poblenou, la Plataforma actua per tota la ciutat. «Si passejant pel Passeig de Gràcia veig alguna cosa que no m'agrada, també la denuncio», assegurava ahir Sánchez.

Digue'ns...

On hi ha rajoles trencades, mal posades o soltes?

Escriu a *zona20barcelona@20minutos.es* o entra en *20minutos.es*

20 SEGONS

La Zona Franca agruparà totes les presons

La consellera de Justícia, Pilar Fernández Bozal, va anunciar ahir que està treballant en un projecte per concentrar a la Zona Franca tots els equipaments penitenciaris que actualment hi ha a la ciutat. L'objectiu és que es traslladin –en una data que no va concretar– a la Zona Franca el centre de preventius per substituir la Model, el centre penitenciari de dones, la secció oberta de Wad Ras i el centre obert de la Trinitat.

Cremen contenidors i una moto a Cornellà

Els Bombers van intervenir ahir en sis incendis a Cornellà de Llobregat que van calcinar cinc contenidors i una moto. No se sap si els focs van ser intencionats o no.

Obres de millora a La Guinardera

Ja han començat les obres de remodelació dels passatges interiors del barri de La Guinardera de Santa Coloma de Gramenet. Serviran per millorar la mobilitat dels veïns.

LA PEDRERA S'OBRE ALS NENS

La Pedrera es vol apropar als visitants més petits i ha posat en marxa un nou espai educatiu (foto) a l'entresòl, amb sis aules didàctiques per fer-hi activitats i tallers per a escoles i famílies. Des del novembre ja han acudit als tallers per a les escoles 4.500 estudiants.

FOTO: OBRA SOCIAL CATALUNYACAIXA

El jefe de los Mossos en el desalojo de Pl. Catalunya alega que seguía órdenes

La acusación considera que querían «desmontar el campamento» del 15-M. El jefe del dispositivo de los Mossos en el momento del desalojo de los *indignados* de la Plaça Catalunya, Antoni Antolín, declaró ayer ante el juez que él sólo ejecutó las órdenes del responsable de la policía en Barcelona, Joan Carles Molinero, que estaba en la sala de mando, según informaron los abogados de la acusación particular.

El abogado de los *indignados*, Gabriel Miró, explicó que el intendente Antolín se defendió asegurando que sólo actuó «como correa de transmisión» de las órdenes que le venían de Molinero, en aquel momento responsable de los Mossos en Barcelona y quien coordinaba el dispositivo desde la sala de mando. Antolín, igual que declaró el director de los Mossos, Manel Prat, aseguró que todas las acciones de los agentes fueron «correctas», de acuerdo con los protocolos de la policía catalana en estas situaciones, y que los agentes sólo usaron la fuerza contra los acampados que actuaron violentamente.

200 agentes
formaban parte del dispositivo policial en la Plaça Catalunya del 27 de mayo

Según los letrados, Antolín no supo distinguir entre qué objetos de la plaza eran peligrosos y se debían retirar y cuáles no, por lo que los abogados de la acusación consideran que el objetivo del dispositivo era retirar «todos los elementos y desmontar el campamento». Por entonces, Interior defendió que la intervención en Pl. Catalunya no era para desalojar a los *indignados*, sino para retirar objetos peligrosos.

La previsión de tiempo temperatura.es
Puntualment renfe
Els serveis d'Alta Velocitat de Renfe, amb un 98,50% de puntualitat.
902 320 320 www.renfe.com

Barcelona, HOY

Máxima (13.00 h) **13°**
Mínima (06.00 h) **5°**
Viento este 18 km/h

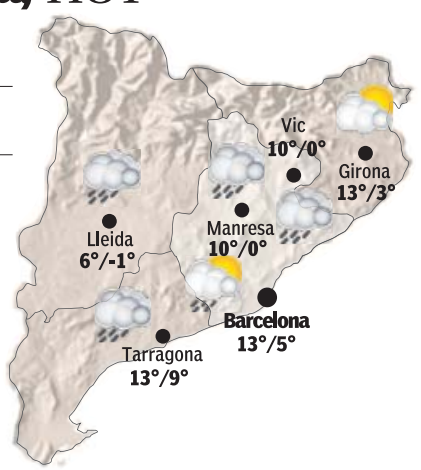

MAÑANA

Barcelona	**11**	**4**
Vic	7	-2
Girona	11	1
Manresa	10	-1
Lleida	10	0
Tarragona	14	7

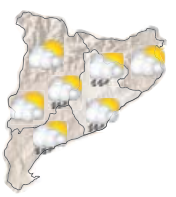

PASADO MAÑANA

Barcelona	**9**	**1**
Vic	7	-5
Girona	9	-1
Manresa	9	-3
Lleida	8	-5
Tarragona	12	5

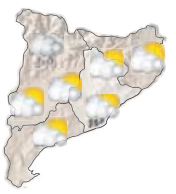

España, HOY

Máximas
MÁS ALTA **19°** SC Tenerife
MÁS BAJA **3°** Valladolid

Mínimas
MÁS ALTA **13°** Las Palmas GC
MÁS BAJA **-3°** León

	Máx.	Mín.	Sit.
A Coruña	11	3	VA
Albacete	9	0	LL
Alicante	15	6	LL
Almería	13	6	LL
Ávila	3	-1	NI
Badajoz	11	3	VA
Barcelona	13	5	VA
Bilbao	8	5	VA
Burgos	5	0	NI
Cáceres	11	5	VA
Cádiz	14	8	VA
Cartagena	15	8	VA
Castellón	13	3	NU
Ceuta	15	11	LL
Ciudad Real	10	2	LL
Córdoba	13	5	LL
Cuenca	9	1	LL
Elche	15	7	LL
Gijón	9	3	VA
Girona	13	3	VA
Granada	10	0	NU
Guadalajara	8	0	VA
Huelva	15	7	VA
Huesca	8	1	VA
Jaén	10	5	LL
Jerez de la Fra.	15	6	VA
L'Hospitalet de Ll.	13	3	LL
Las Palmas G.C.	19	13	VA
León	6	-3	VA
Lleida	6	-1	LL
Logroño	8	4	VA
Lugo	7	0	VA
Madrid	8	3	VA
Málaga	14	5	LL
Marbella	13	5	LL
Melilla	14	8	VA
Móstoles	9	4	VA
Murcia	14	7	LL
Ourense	10	0	VA
Oviedo	8	3	VA
Palencia	5	0	NI
Palma	15	4	VA
Pamplona	7	3	VA
Pontevedra	11	4	VA
Salamanca	4	0	NI
S. C. de Tenerife	19	13	VA
Santander	9	4	VA
Santiago de C.	10	3	VA
Segovia	3	-2	NI
Sevilla	15	6	VA
Soria	5	0	VA
Tarragona	13	9	LL
Teruel	8	1	LL
Toledo	10	3	LL
Valencia	14	9	LL
Valladolid	3	0	NI
Vigo	11	6	VA
Vitoria	6	3	LL
Zamora	6	1	VA
Zaragoza	11	4	NU

DE, despejado; **VA,** variable; **NU,** nuboso; **LL, ll**uvioso; **TO,** tormenta; **NI,** nieve

20minutos.es

¿Quieres saber qué tiempo hará este fin de semana? Pregúntaselo a **Emilio Rey** todos los jueves, a las 13.00 h ◗ O resuelve otras dudas meteorológicas en su blog, ***Capturando la temperie***

MUNICIPIS

MOLINS DE REI
Un ancià robava a altres avis. La Policia Local de Molins de Rei ha resolt una sèrie d'atracaments a persones grans a la sortida d'entitats bancàries. L'acusat és un home de 70 anys, veí de L'Hospitalet.

MATARÓ
Comissió per evitar desnonaments. L'Ajuntament ha creat una comissió mixta que treballarà per evitar desnonaments, sobretot, arran de l'ordre per desallotjar una família del barri de Cerdanyola.

SABADELL
Contactes per assegurar l'ampliació d'FGC. Generalitat i Ajuntament estan negociant per assegurar el calendari del perllongament dels Ferrocarrils. El consistori s'oposa a l'aturada de les obres.

SANT CUGAT
Integració dels títols socials de transport urbà. L'Ajuntament i l'EMD han formalitzat la integració dels títols socials de transport urbà, que beneficiarà sobretot als usuaris dels busos de Valldoreix.

GUISSONA
Ferit greu en un accident laboral. Un treballador va quedar ferit greu en un accident laboral a l'escorxador de porcs. L'home, de 36 anys, podria haver perdut part d'una extremitat superior en el sinistre.

SANT POL DE MAR
No vol posar la bandera espanyola. L'alcaldessa, Montserrat Garrido, no penjarà la bandera espanyola a l'Ajuntament «fins que vinguin i m'obliguin», tot i una sentència judicial que li ordena posar-la.

El Govern obliga a 7.103 interinos a rebajarse el sueldo y el horario

Tendrán que trabajar una hora menos al día y cobrarán un 15% menos a partir de febrero. Interior quiere 500 mossos más

R. B.
zona20barcelona@20minutos.es/twitter:@20m
20 minutos

La vicepresidenta del Govern, Joana Ortega, anunció ayer un nuevo recorte que afectará a los trabajadores públicos: reducirá un 15% la jornada laboral y la nómina de 7.103 interinos de administración y técnico de la Generalitat, una medida «temporal» –podría durar dos años– con la que se prevé un ahorro de 32 millones de euros para 2012.

Sin embargo, Ortega explicó que habrá excepciones. Además de los Mossos d'Esquadra, docentes y personal sanitario, quedarán excluidos de este recorte de horario y sueldo los bomberos, los agentes rurales, los veterinarios de mataderos y los agentes penitenciarios. El resto verá reducida su jornada un 15%, cerca de una hora al día, con la correspondiente reducción de la retribución salarial, en lugar de la disminución del 33%, con la que se había especulado hasta ahora.

Por su parte, el conseller de Interior, Felip Puig, aseguró que ve posible una nueva promoción de 500 mossos y 100 Bombers pese a la necesidad de reducir un 4,6% el presupuesto de su Departamento.

Tasas de hasta 120 euros en la justicia

La consellera de Justícia, Pilar Fernández Bozal, anunció ayer que prevé recaudar entre 15 y 20 millones de euros el año con la imposición de dos tasas que grabarán con hasta 120 euros a los usuarios por la prestación de servicios personales y materiales, así como la utilización o aprovechamiento de bienes y derechos de la Administración de Justicia.

Protesta de mossos contra los recortes en Interior, ayer. ACN

FLASH

¿Las Vegas en Catalunya? → El conseller Mas-Colell viajó a Las Vegas en noviembre para conocer el macrocomplejo de ocio que un inversor de EE UU quiere hacer en el sur de Europa: en Catalunya o Madrid.

Menos dinero → La Generalitat reducirá en un 13% las aportaciones que entrega a los grandes equipamientos culturales. Pasa de 56,7 millones de euros de 2011 a 49,1.

1.000 transplantes → El Banco público de Cordón de Catalunya ha donado cordón umbilical para realizar 1.000 transplantes.

Consejo de los pacientes → Salut creará en febrero el Consell de Pacients. Lo integrarán las asociaciones de enfermos crónicos.

Imputan al celador de Olot 11 delitos de asesinato

Pudo actuar con alevosía y ensañamiento. Fiscalía y acusaciones particulares imputan 11 delitos de asesinato al celador de Olot, Joan Vila, porque consideran que no hay ninguna duda de que actuó con alevosía en todos y cada uno de los crímenes.

Además, tanto la acusación pública como las particulares, creen que en los tres últimos hizo sufrir de forma innecesaria a las víctimas, porque las mató con una mezcla de barbitúricos y productos corrosivos. Por lo tanto, consideran que se le deben aplicar agravantes de ensañamiento. Para la fiscalía, se le podría rebajar la pena porque confesó. Podría enfrentarse a más de 200 años de prisión.

Carrefour

Del 27 al 29 de enero

-25%

EN TODOS LOS COLCHONES*

* Excepto colchones de cuna.

Descuento canjeable en tu próxima compra del 30 de enero al 29 de febrero.

carrefour.es

PANORAMA

CIFRA CURIOSA **EL CONSUMO DE TABACO EN ESPAÑA**

VENTAS [-16,7%] Las ventas de cigarrillos cayeron un 16,7% de enero a diciembre del año pasado, ya con la Ley Antitabaco. **Es la cifra más baja desde 1989.**

CONTRABANDO [8%] Altadis **atribuye el descenso al comercio ilícito de tabaco** y no a la nueva ley. Estima que el contrabando supuso una pérdida del 8%.

UN PERSONAJE

Cristina Fernández. **La presidenta argentina, con una herida visible en el cuello por la operación de tiroides, volvió ayer a sus funciones con un acto público en el que renovó su petición a Londres para que acepte negociar la soberanía de las Islas Malvinas.**

DICHO SOBRE... **REFORMA DEL ABORTO**

«La reforma de Justicia ha descubierto la verdadera cara del Gobierno. Las mujeres retroceden 30 años y España, dos siglos»
RUBALCABA, PSOE

«El PP vuelve a la polémica sobre el derecho del no nacido sostenida por la Iglesia, frente al de la mujer a decidir sobre su propio cuerpo»
E. VÁZQUEZ, IU

El paro, un mal «crónico» en España

El desempleo llega a los 5,4 millones en el cuarto trimestre del año, según un adelanto de la EPA del ministro Montoro ● **Más flexibilidad y mejor formación,** las soluciones de los expertos

N. M. S. / J. M. L-G.
actualidad@20minutos.es / twitter: @20m
20 minutos

«España acabó el 2011 con 5,4 millones de parados, casi medio millón más que en el tercer trimestre del año pasado». La tasa de desempleo que refleja la Encuesta de Población Activa (EPA) que se presentará hoy se situará así por encima del 23%, según adelantó ayer el ministro de Hacienda, Cristóbal Montoro. Los datos del ministro son una décima peores de los adelantados la semana pasada por el propio presidente del Gobierno, Mariano Rajoy.

Casi una de cada cuatro personas en edad de trabajar no lo hace. Tras cinco años de crisis sin recuperación, el mercado laboral español presenta una «cronificación» que ha disparado el desempleo estructural –desajustes persistentes entre oferta y demanda–, tal como reflejan sendos estudios de Manpower y People Matters, empresas especializadas en recursos humanos. La mitad de los parados llevan más de un año buscando trabajo y cerca de 750.000 llevan dos o más. Este paro continuado, además de baja autoestima, provoca «la desactualización del afectado, lo que hace más complicado aún que encuentre un empleo», opina M.ª José Martín, directora de Atracción de Talento de Manpower.

El paro en España se ha convertido en un asunto de Estado. *20 minutos* consulta a varios expertos para analizar el mercado laboral español.

EL TRABAJO EN ESPAÑA

Sin crédito no hay empleo. Las turbulencias en los mercados financieros europeos han dejado sin crédito a las empresas, y es urgente llevar a cabo la reestructuración del sector bancario. «No habrá más trabajo equivalente a tiempo completo mientras no vuelva a fluir la demanda y el crédito», opina José A. Herce, en el último *Avance del mercado laboral* publicado por Analistas Financieros.

Excesiva rigidez. Todos los expertos consultados coinciden: «Nuestro mercado laboral es muy rígido, por esta razón las empresas recurren en exceso a los contratos temporales», indica Manuel Sánchez, analista del Instituto de Estudios Económicos (IEE). Para resolverlo, reclaman que las empresas tengan más flexibilidad para distribuir la jornada de sus empleados y para recolocarlos tanto geográfica como funcionalmente. El objetivo: evitar que se recurra al despido.

Dualidad entre trabajadores. Existe una gran brecha entre trabajadores fijos y temporales. Así, las empresas en contextos de crisis recurren al despido de estos últimos para ajustarse. Los expertos proponen distintas soluciones –contrato único–, aunque todos coinciden en «simplificar los modelos de contrato», tal como señala Santiago Soler, secretario general de Adecco, quien también apuesta por «clarificar las causas del despido objetivo –para no optar siempre por el improcedente, más costoso–, promover la negociación de convenios de empresa y promover todo tipo de incentivos para pymes y emprendedores».

Formación deficiente. «Se gasta mucho en formación, pero se gasta mal», dice Carmen Martínez, responsable del Área Laboral del bufete Herbert Smith. «Hay mucha gente en el paro que ahora no es reconducible; hay que volcarse en que entren en el mercado», señala.

Presupuestos a la baja en las CC AA

Todos los presupuestos de las comunidades autónomas deberán ser «realistas» y no podrán incluir ningún incremento de gasto, o si no serán modificados una vez que se apruebe la futura Ley de Estabilidad Presupuestaria, tal y como advirtió ayer el ministro de Hacienda y Administraciones Públicas, Cristóbal Montoro. Además, reiteró que el Gobierno será «enormemente serio y severo» con este asunto, ya que «lo prioritario es no gastar más y endeudarse menos», dijo.

EN PRIMERA PERSONA

JORGE PARÍS

BEATRIZ MARTÍN. 31 años, animadora deportiva.

«AÚN NO SÉ SI ME CORRESPONDE ALGO DE PARO»

Hace 20 días que perdió su trabajo y hasta ayer no pudo apuntarse al paro. «No me pudieron dar cita antes. Se ve que la oficina de empleo está sobrecargada», explicó a *20 minutos*. A sus 31 años y tras seis años de trabajos eventuales como animadora deportiva, empleo para el que se había formado, ha decidido volver a estudiar. «Estoy haciendo un módulo superior de cocina porque me gusta y porque veo que tiene más salidas que lo mío», nos cuenta. Pese a todo, Beatriz necesita encontrar un trabajo pronto. «Aún no sé si me corresponde algo de paro, porque hace algún tiempo lo estuve recibiendo. Además, no tengo muchos ahorros», matiza mientras recuenta los gastos que se le avecinan: «Alquiler, luz, agua y teléfono. Lo olvidaba, pronto me llegará también el seguro del coche».

JORGE PARÍS

ALFONSO GUERAO. 61 años, programador informático.

«ESPAÑA NO ES PAÍS PARA VIEJOS»

Nació en Albacete pero lleva 45 años en Madrid. Se vino para estudiar Ingeniería Naval, pero terminó siendo informático. «Se puede decir que llegué a tener un buen sueldo», recuerda. Por desgracia, la vida de Alfonso cambió. «No hay proyectos y tenemos que despedirte», recuerda que le dijo su exjefe hace ya dos años. Desde entonces busca empleo. «Cuando ven que tengo 61 años me dan largas. España no es país para viejos», cuenta resignado. Y es que la formación de Alfonso es una de las más solicitadas en estos momentos. Además, tiene otras cualidades, explica: «Como soy mayor de 60 años están exentos de pagar mi Seguridad Social. Soy un chollo». Por suerte tiene la casa pagada, algunos ahorros, y uno de sus dos hijos está trabajando.

Rajoy pide fondos de la UE para crear empleo

Merkel aplaude las reformas del presidente. La canciller alemana, Angela Merkel, respaldó ayer la política de austeridad y de reformas estructurales del presidente del Gobierno, Mariano Rajoy, quien solicitó que los excedentes de los fondos europeos se destinen a crear empleo. La primera visita de Rajoy a Berlín como presidente del Gobierno se resumió en una hora y media de reunión y en una rueda de prensa en la que Merkel aplaudió sin fisuras el camino emprendido por el jefe del Ejecutivo español.

Angela Merkel y Rajoy, ayer, en Berlín (Alemania). EFE

Ambos mandatarios elogiaron además el acuerdo de sindicatos y empresarios que desvincula los salarios de la inflación, pacto que Rajoy calificó de «bueno para España». Y por último, Rajoy valoró que la política de su Gobierno coincide con la línea por la que camina la Unión Europea: apuesta por la contención del déficit y tiene como «gran objetivo nacional» el crecimiento y el empleo, para lo que ultima reformas estructurales. **R. A.**

20minutos.es

Los datos de la EPA
Entra en nuestra web para conocer los datos de la Encuesta de Población Activa del cuarto trimestre de 2011.

El 'caso Camps' reabre el debate sobre los jurados

Asociaciones de **jueces y fiscales, a favor del modelo alemán,** que mezcla magistrados y ciudadanos. Rajoy, «muy contento» con la absolución

R. A.
actualidad@20minutos.es / twitter: @20m
20 minutos

«No culpable». Dos palabras que permitieron el pasado miércoles al expresidente valenciano Francisco Camps salir airoso del *caso de los trajes*. Un jurado popular habló y, por cinco votos contra cuatro, lo absolvió al considerar que no se puede probar el cohecho impropio. Ya en la misma sala –y fuera de ella–, las primeras reacciones.

Tras las palabras, llegó la reapertura de un debate que acompaña a la Justicia española desde hace años: los jurados populares. «Personalmente soy un claro detractor de este modelo. Los jurados tienen que existir –lo marca la Constitución–, pero merecen una clara revisión», argumenta José Luis González Armengol, decano de los jueces de Madrid y portavoz de la asociación Francisco de Vitoria. Desde la Asociación de Fiscales, Francisco Jiménez-Villarejo, su presidente, considera una «experiencia muy positiva, que funciona muy bien», el modelo alemán, técnicamente conocido como «escabinado», donde se combinan magistrados y ciudadanos.

Cuestiones técnicas

«En macrojuicios nos perdemos hasta nosotros», afirma Jiménez-Villarejo para dar una idea de la complejidad de algunos procesos. De ahí que al ciudadano de un jurado se le puedan escapar las cuestiones más técnicas. Un cambio de sistema, recuerda González Armengol, no conllevaría una reforma constitucional, ya que la Carta Magna habla de jurado, pero no de un modelo concreto. El sistema actual se aprobó en 1995.

El otro colectivo implicado, los abogados, ven «correcto» el modelo vigente y abogan por el «escrupuloso cumplimiento de la ley», según apuntan en el Consejo General de la Abogacía Española. Y aseguran que toda reforma tiene que ser fruto «de un proceso más reflexivo, no fruto de un caso concreto».

Ajeno al debate, Camps vivió ayer su primer día tras el «no culpable». Una jornada llena de reacciones. Dentro de su partido, el presidente del Gobierno se mostró «muy contento» con la absolución, pero no desveló el futuro del expresidente, cosa que tampoco hizo el propio Camps, que confirmó que había hablado con Rajoy y afirmó que empieza «una época buscada y soñada» por él.

¿Camps al Vaticano?

Según ha podido saber este diario, las opciones principales contempladas por el PP nacional son las de recolocar a Camps en una embajada relevante, como la del Vaticano, o al frente de una empresa pública dependiente del Gobierno.

Mientras, el presidente valenciano, Alberto Fabra, también habló de Camps: «Hizo un gesto que le honra [dimitir]. Tomó la decisión sabiendo que lo hacía con responsabilidad y es consciente de la situación actual». La alcaldesa de Valencia, Rita Barberá, «muy satisfecha», recurrió a la metáfora: «El agua de los ríos nunca vuelve atrás, puede regar nuevos campos, pero no vuelve atrás».

En el PSOE, Rubalcaba aseguró: «Si creéis [al PP] que es ciudadano ejemplar, que se pagó los trajes, le podéis rehabilitar y hacerle presidente de la Comunidad Valenciana».

PROTESTAS CONTRA LOS RECORTES...Y CONTRA CAMPS. **Decenas de miles de personas (180.000 según sindicatos, 70.000 según la policía) se manifestaron en Valencia, Alicante y Castellón contra los recortes de la Generalitat emprendidos por el gobierno de Fabra. En Valencia, la protesta pasó por el domicilio de Camps, que fue abucheado.** FOTO: EFE

Cierre de filas en el PP valenciano

El presidente de la Generalitat valenciana Alberto Fabra también reveló que tiene previsto reunirse con las tres direcciones provinciales del PPCV. Previsiblemente, con estos encuentros tratará de asegurarse el control del partido, aunque expresó que primero quiere saber «qué opina o quiere el señor Camps, porque no lo sabemos». Sobre la absolución, Fabra hizo hincapié en lo que a su juicio ha sido un «trato inhumano» dado a Camps y Costa por parte de las acusaciones y exigió a los partidos de la oposición que pidan perdón.

Blanco niega en el Tribunal Supremo las acusaciones

Declaró a petición propia como imputado en la *operación Campeón*. El exministro de Fomento José Blanco negó ayer ante el Tribunal Supremo (TS) haber recibido dinero a cambio de mediar en la obtención de subvenciones para el empresario Jorge Dorribo. El también exportavoz del Gobierno declaró a petición propia como imputado en relación con la *operación Campeón*, después de que la juez lucense Estela San José apreciara indicios de delitos de cohecho y tráfico de influencias en la actuación del exministro de Fomento.

«Hoy [por ayer] por fin tuve la oportunidad de poder saber de qué se me acusaba y poder decir lo que pensaba de esas acusaciones, de esas falsas acusaciones», aseguró Blanco.

Blanco, a su llegada al Tribunal Supremo. EFE

TERMINOLOGÍA

NO CULPABLE ▸ «Existe una presunción de inocencia, y hay que demostrar la culpabilidad», explica Álvaro Vidal, experto en Derecho Penal.

IMPUTADO ▸ Atribución de un hecho delictivo a una persona. Hasta que este acto formal no se realiza, esta no puede actuar en el procedimiento ni hacer uso de sus derechos procesales.

PROCEDIMIENTO ABREVIADO ▸ Para delitos menos graves, con penas privativas de libertad inferiores a 5 años.

ACUSACIÓN POPULAR ▸ Se ejercita cuando hay asociaciones que defienden intereses colectivos. Existen otras dos: la que ejerce la Fiscalía y la particular.

20 SEGUNDOS

Las CC AA están a favor de no sacar plazas para docentes este año

Por segundo año consecutivo muchas CC AA podrían quedarse sin oposiciones para docentes. Así lo anunció ayer el ministro de Educación, José Ignacio Wert, tras reunirse con los representantes autonómicos en materia educativa. Según el ministro, la «gran mayoría» son partidarias de acumular la oferta de empleo público docente de 2012 para 2013, pero el acuerdo no es unánime. Andalucía, Canarias y el País Vasco no las suspenderán y Madrid no es partidaria de aplazarlas. Wert, aunque habló de la conveniencia de no sacar oposiciones este año, negó tajantemente que se tratara de una petición a las CC AA efectuada por el Ministerio. Por otro lado, el ministro explicó que el Gobierno pretende llevar al Congreso antes de junio la reforma para que el último curso (4.º) de la ESO se convierta en el primero de un nuevo Bachillerato de tres años. También quiere reformar la FP y el modelo de financiación de la universidad pública.

Eneko DICHO A MANO Y SU BLOG, EN *20minutos.es*

La Fiscalía recurrirá la sentencia del 'caso Marta del Castillo'

La fiscal jefe de Sevilla, María José Segarra, anunció ayer que recurrirá la sentencia del *caso Marta del Castillo*, que solo condenó a Miguel Carcaño por asesinato, y pedirá que se incluya a su hermano F. Javier Delgado y a su amigo S. Benítez como cómplices.

«Se podrían haber salvado todos»

El comandante de la Capitanía de Puertos italianos, Marco Brusco, aseguró ayer que si Schettino, el capitán del crucero que naufragó el 13 de enero frente a la isla italiana del Giglio, hubiese dado la señal de alarma a tiempo, se habrían salvado todos los pasajeros.

1.824 millones en gasto por maternidad

El gasto en prestaciones por maternidad fue de 1.824 millones en 2011, un 0,2% más que en 2010, mientras que el de paternidad fue de 225,2 millones, el 0,1% menos, según datos del Ministerio de Empleo y Seguridad Social.

Menos afectados por ERE en Catalunya

El número de trabajadores afectados por Expedientes de Regulación de Empleo autorizados por la Generalitat en 2011 ascendió a 47.506 personas, lo que supone una caída del 19% respecto al año anterior. Sin embargo, hubo más expedientes que en 2010: 3.128, un 6% más.

PÁNICO EN BRASIL. **El derrumbe de tres edificios causó ayer al menos tres muertos y dejó 16 desaparecidos en el amasijo de escombros en el que acabó una manzana entera en el centro de Río de Janeiro. La causa más probable: un problema de estabilidad en la estructura del edificio más antiguo.** EFE

La Seguridad Social y Hacienda le reclaman a IU casi 2,5 millones de €

Por no pagar las cotizaciones de sus empleados. Se están embargando las cuentas de los militantes y hay gastos electorales sin justificar

D. FERNÁNDEZ
dfernandez@20minutos.es / twitter: @20m
20 minutos

La Agencia Tributaria y la Seguridad Social han empezado a embargar las cuentas de las asambleas locales y municipales de IU Comunidad de Madrid (los militantes de base) por las deudas que acumula la dirección regional, presidida por Gregorio Gordo. IU debe 1,4 millones a Hacienda y un millón a la Seguridad Social por no pagar las cotizaciones de los trabajadores en nómina del partido.

Varias de las asambleas perjudicadas han pedido por escrito al coordinador federal, Cayo Lara, que tome cartas en el asunto. «El importe embargado supera los 100.000 euros, y ha dejado a algunas de las asambleas sin recursos económicos para poder hacer frente al pago de locales y gastos corrientes». Varias asambleas de distrito de IU en la capital española y algunas en la región (como Majadahonda o Las Rozas) han visto cómo sus cuentas eran embargadas o bloqueadas. «Curiosamente, no eran las asambleas embargadas las que tenían deudas con la dirección regional. A nosotros nos han bloqueado todo el dinero, más de 3.000 euros», explica a *20 minutos* un portavoz de una de las asambleas afectadas. IU Madrid tiene una personalidad jurídica propia distinta al del resto de federaciones», explican en la secretaria de finanzas nacional.

Mientras que los militantes tachan de «opaca, dejadez de funciones y falta de diligencia a la dirección regional», fuentes de la Ejecutiva madrileña aseguran a este diario que se pedirán explicaciones y responsabilidades «por la quiebra económica» en la que se encuentra el partido en Madrid. Y que se exigirán este próximo lunes, cuando se reúne la Ejecutiva regional con Gregorio Gordo a la cabeza.

Un portavoz oficial de la dirección regional reconoció que la deuda se debe a los descalabros electorales que ha sufrido IU y que han reducido notablemente sus ingresos.

212.326 euros sin acreditar

Pero no es el único problema financiero que acosa a IU en Madrid. La Cámara de Cuentas ha descubierto irregularidades contables en sus cuentas al no haber justificado debidamente 212.326 euros en gastos electorales.

Además tampoco se acreditó el pago de un importe de 164.071 euros como gastos derivados de la campaña electoral. Como ejemplo, la Cámara de Cuentas asegura que un proveedor facturó gastos a IU por valor de 37.781 euros, pero no se remitió información.

El marido de la diputada

IU Comunidad de Madrid se gastó 551.383 euros en la campaña electoral autonómica de mayo de 2011, según la Cámara de Cuentas. De todo ese dinero, 278.569 euros (el 50,5% del total) lo facturó la empresa Berga Comunicación y Desarrollo, propiedad de Juan Berga, esposo de la diputada autonómica Libertad Martínez, responsable electoral de la campaña de IU en la región. Berga fue expulsado de IU. La dirección regional asegura a este diario que todo es legal y que la formación siempre contrata a proveedores que «trabajan muy bien».

Médicos Sin Fronteras denuncia torturas en Libia

Suspende sus actividades. Médicos Sin Fronteras (MSF) suspenderá sus operaciones en los centros de detención de la ciudad libia de Misrata como respuesta a las torturas practicadas por los oficiales a los presos y a la denegación de tratamiento médico. Los médicos de la organización han tenido que tratar «cada vez más a pacientes con lesiones debidas a torturas en los interrogatorios», aunque en principio su labor en estos centros era ocuparse de los heridos de guerra presos, según un comunicado. El director general de MSF, Christopher Stokes, incluso acusa a oficiales de trasladar pacientes a los servicios médicos en medio de un interrogatorio para que pudiesen soportar otros posteriores.

20 SEGUNDOS

LAS BOLSAS, AYER

EE UU y Grecia nos hacen superar los 8.700 puntos

El Ibex subió ayer por el impulso que ha recibido de la Reserva Federal y de Grecia, que podría llegar en poco tiempo a un acuerdo con sus acreedores para reestructurar su deuda.

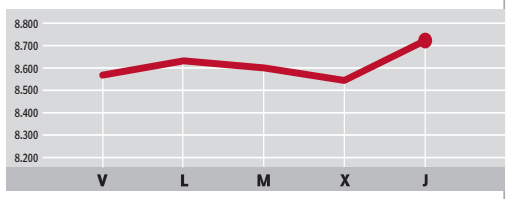

Ibex 35 ▲ 1,85% **8.713,80**

ABENGOA	16,950	0,18	BBVA	6,968	2,49	IAG	2,152	4,47
ABERTIS «A»	12,895	-0,35	BME	21,110	2,23	IBERDROLA	4,597	3,00
ACCIONA	61,040	-0,02	CAIXABANK	3,983	0,33	INDITEX	68,380	1,95
ACERINOX	11,150	2,25	DIA	3,655	0,08	INDRA	10,700	1,57
ACS	23,310	2,66	EBRO FOODS	15,095	0,47	MAPFRE	2,566	0,83
AMADEUS	13,170	3,05	ENAGÁS	15,270	3,32	MEDIASET	4,420	0,68
ARC. MITTAL	16,695	3,57	ENDESA	15,230	1,87	OHL	21,615	1,17
B. POPULAR	3,432	0,56	FCC	18,835	1,37	REC	35,300	1,73
B. SABADELL	2,938	0,10	FERROVIAL	9,003	-0,02	REPSOL YPF	21,900	1,58
B. SANTANDER	6,158	2,31	GAMESA	3,170	0,44	SACYR VALLE.	3,840	3,98
BANKIA	3,544	-0,17	GAS NATURAL	12,540	0,00	TEC. REUNIDAS	28,345	2,25
BANKINTER	5,300	0,95	GRIFOLS	13,995	1.05	TELEFÓNICA	13,370	1.67

Londres ▲ 1,26% Fráncfort ▲ 1,85% Tokio ▼ 0,39% N. York ▼ 0,18%

Ordenan el embargo de los bienes de Ruiz-Mateos

El juez de la Audiencia Nacional Pablo Ruz ha ordenado el embargo a la familia Ruiz-Mateos de 220 inmuebles, varias fincas rústicas, vehículos de alta gama y un centenar de obras de arte. Al parecer, se cree que la familia estaría deshaciéndose de sus propiedades a través de terceros. La orden de Ruz se enmarca en la investigación para revelar el destino de casi 300 millones que 4.110 inversores depositaron en pagarés de las empresas de Nueva Rumasa a cambio de un interés que oscilaba entre el 8 y el 12%. Agentes de la Unidad de Delincuencia Económica y Fiscal practicaron ayer al menos siete registros en propiedades de la familia Ruiz-Mateos, entre ellas una vivienda en una urbanización de lujo de Somosaguas (Madrid).

ETA, dispuesta a «cesar su actividad»

Los seis miembros del grupo de «verificadores» internacionales del alto el fuego de ETA aseguraron ayer que, «a través de contactos directos», la banda les ha asegurado su compromiso con el cese definitivo de su actividad. El grupo ha comunicado a ETA que la posesión continuada de armas, «puede dar lugar a situaciones potencialmente peligrosas».

Detienen al fabricante de los implantes PIP

El fabricante de los implantes mamarios defectuosos PIP, Jean-Claude Mas, fue detenido ayer.

SEMILLAS 'BLINDADAS'

LOS BLOGS DE *20minutos.es*

César-Javier Palacios

La crónica verde

Las semillas de cereal están blindadas cual coche de ministro. Desde hace décadas, las simientes se tratan con diferentes plaguicidas previamente a su siembra en el campo para evitar las infecciones por hongos, parásitos y el ataque de insectos. En la actualidad se utilizan 19 compuestos químicos, de los cuales 16 son fungicidas, y los tres restantes, insecticidas. Una vez sembradas, esas semillas constituyen un porcentaje muy elevado en la dieta otoñal e invernal de la fauna salvaje. Se las comen confiadas sin sospechar que las estamos envenenando. Un estudio promovido por los propios cazadores así lo demuestra. Según los primeros resultados, ese cóctel de plaguicidas constituye un «riesgo serio» para la supervivencia de las perdices. Y si afecta a las perdices, imaginaos cómo dejará a las alondras, terreras, sisones, avutardas, grullas, gansos; a toda la fauna volatinera más querida de nuestros campos.

Las semillas blindadas incorporan unos repelentes que tratan de evitar su consumo por aves y mamíferos, pero resultan poco efectivos. Para que os hagáis una idea de la toxicidad de algunos de estos compuestos, la investigación subraya que la supervivencia de las perdices está «seriamente comprometida» por uno denominado «imidacloprid», ya que todos los individuos expuestos a la dosis habitual en semillas murieron en un periodo máximo de 21 días. Consumiendo menos cantidad no mueren, pero sufren problemas de peso y se reduce su éxito reproductor. Los cazadores han solicitado que se mantengan y amplíen estos estudios incluyendo experimentos con animales salvajes. Pero eso se llama apoyar a la investigación, algo que esta crisis está poniendo en serio peligro de extinción. Como esas aves a las que seguimos envenenando alegremente, y quizás también a nosotros mismos.

Gillard, ayer, tras ser increpada. EFE

Indignados aborígenes

La primera ministra de Australia, Julia Gillard, tuvo que ser protegida ayer por sus guardaespaldas al ser increpada por 200 personas que irrumpieron en un acto público tras anunciar reformas sobre los aborígenes. El detonante, unas declaraciones en las que proponía revisar concesiones hechas a esta comunidad.

SÓLO SÁBADO 28 DE ENERO

EL MEJOR PLAN PARA MAÑANA

18%

DESCUENTO

IMAGEN Y SONIDO • ELECTRÓNICA • FOTOGRAFÍA
ELECTRODOMÉSTICOS • VIDEOJUEGOS • NAVEGADORES
TELEFONÍA LIBRE, RESIDENCIAL Y ACCESORIOS

La Pepa 2012
Constitución Española

Consultar condiciones y excepciones en tienda.

El Corte Inglés
www.elcorteingles.es

El lugar de encuentro entre los lectores y 20 minutos

zona20

CARTAS DE LOS LECTORES

Envia'ns les teves cartes per correu electrònic a **zona20barcelona@20minutos.es** ● Per fax a **934 706 257** ● Per correu a **Pl. Universitat, 3, 7 è 3ª 08007 Barcelona.** ● Heu d'incloure-hi el nom i els cognoms, la vostra adreça, el telèfon, l'edat i el número del DNI. Els textos que superin les **nou línies de foli** seran descartats. No els envieu en majúscules! 20minutos es reserva el dret d'escurçar-los.

Retallades als funcionaris interins

La Generalitat vol reduir la jornada laboral dels funcionaris interins en un 33% amb la corresponent reducció salarial del 33%, a partir de l'1 de març. Això suposa que la nòmina de la majoria de funcionaris interins quedarà molt per sota dels 1.000 euros, amb l'enorme trasbals que suposarà per a l'economia familiar.

Qui coneix bé com funciona la Generalitat, sap que qui realment treballa de valent, llevat d'honroses excepcions, som els interins, precisament perquè que no només hem de fer la nostra feina, sinó també la feina que altres companys amb plaça fixa no fan.

A sobre, no tenim els avantatges dels funcionaris de carrera ni tampoc del personal laboral i eventual, als quals curiosament no els hi toquen el sou. Però hom pot entendre perfectament aquesta mesura, si tenim en compte que els funcionaris interins som el col·lectiu més feble, atès que a la nostre precarietat laboral s'afegeix el fet que no estem sindicats.

Així, aquest Govern, amb l'ajut inestimable dels sindicats i en un acte de covardia que el defineix, fa pagar el deute enorme, generat pel malbaratament dels fons públics per part de la classe política catalana, als funcionaris interins que no en tenim cap mena de culpa. Això sí, ells continuaran cobrant els sous més alts de l'Estat i repartint generoses subvencions als amiguets. Per això sempre hi ha calés, clar. ***Pau Vives.***

FUMADORS AL CLUB NATACIÓ BARCELONA

Sóc sòcia del Club Natació Barcelona i estic malalta d'asma. Molt sovint, em trobo que a la sala de menjar hi ha altres socis que fumen sense cap consideració. Es tracta d'un recinte tancat, i moltes vegades hi ha nens. És molt trist que un club com aquest, que es diu esportiu i gaudeix d'una tradició centenària, toleri conductes tan perjudicials per a la salut dels associats. Espero i desitjo una rectificació per part de la directiva. *Dolors Bragulat.*

La recollida d'escombraries

En resposta a la carta d'una lectora, informem que la recollida de la fracció orgànica i de rebuig és un servei necessari per a la comunitat. S'ha de realitzar cada dia en torn de nit per tal d'evitar col·lapses de trànsit, facilitar la maniobrabilitat dels vehicles i preservar la seguretat dels vianants.

El fet que s'utilitzin camions i maquinària pesada fa que, de vegades, aquesta recollida sigui una mica sorollosa. Això no es pot evitar en determinades ocasions (en funció dels residus que es recullen). Aquestes rutes tenen uns horaris marcats en cada tram de les mateixes, i no es poden modificar per qüestions de la productivitat.

Amb la nova contracta s'ha aconseguit que els vehicles siguin menys sorollosos, però l'activitat és la mateixa. No obstant això, continuem treballant per reduir l'impacte ambiental que genera aquest servei, i a favor de la qualitat de vida dels ciutadans. Mentrestant, demanem disculpes pels inconvenients que aquest servei públic hagi pogut ocasionar. ***Ester López.*** Comunicació-Medi Ambient. Ajuntament de Barcelona.

La contaminació del Costa Concordia

Ens preocupa, a part del combustible, la contaminació que produirà el Costa Concordia pels diversos productes químics, etc., que enmagatzem a una ciutat flotant de cinc mil persones. Tinc entès, i m'esgarrifo si és veritat, que aquests vaixells no tenen cap mena de tractament de residus. Quan són a alta mar, el capità ordena obrir les comportes i tots els residus, molts d'ells altament contaminants i perillosos, van a parar directament al mar. ***Josep Inglada.***

YTÚ, ¿QUÉ PINTAS? ¿O QUÉ FOTOGRAFÍAS? ¿O QUÉ ESCULPES?

Hagas lo que hagas, si quieres verlo publicado en ***20 minutos,*** envíalo a ***zona20@20minutos.es*** o déjalo en el subidor de *20minutos.es*

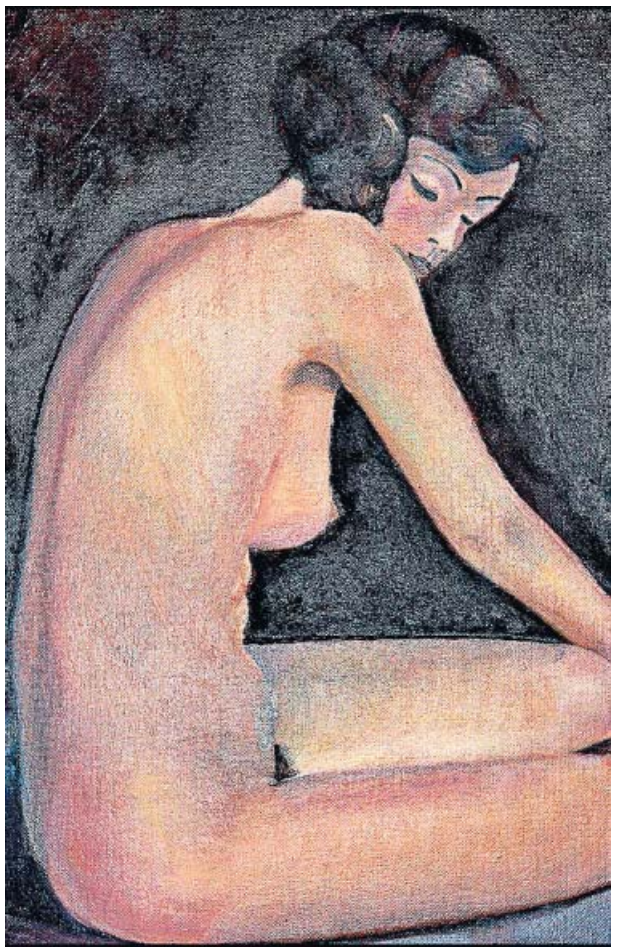

Miguel Ángel Lora Arranz. *Desnudo femenino.*

Escríbenos...

... UN RELATO CORTO.

Si eres de los que dejan brotar las palabras, dejas volar la imaginación y te gusta escribir, anímate y seguro que nos dejas una buena historia. Envía tu relato a *zona20@20minutos.es* y podrás verlo publicado.

El reino de las nubes

Melina Vázquez Delgado.

El niño miró dentro de la lavadora, e inmediatamente dedujo que bien podía simular su propia nave espacial. Usó la escasa fuerza de sus piernas para saltar dentro del tambor, y su inmensa imaginación para hacerla funcionar. Supo que la nave arrancaba en cuanto sintió gruñir el motor en su cabeza. El viaje fue tan largo que finalmente puso el piloto automático y sucumbió al sueño. Cuando se despertó, el pequeño aparcó su nave junto a un satélite y saltó del tambor. En cuanto cruzó el umbral se despidió de su imaginación para volver a poner los pies en tierra, pero al instante se dio cuenta de que había algo raro: su casa no era tal y como la recordaba, los muebles habían cambiado y la luz llegaba con poca fuerza, como si el sol se estuviese apagando. El suelo estaba encharcado y la casa en ruinas. Definitivamente no era su hogar. Pero no tuvo mucho tiempo para explorar, pues de pronto el agua subió hasta el techo dejándole completamente sumergido. Las paredes se encogieron hasta impedirle moverse, y todo su mundo comenzó a girar velozmente con él dentro. Estaba perdido, en un mundo desconocido que amenazaba con devorarle. Poco después, el pequeño se despertaba completamente empapado en brazos de su madre, que lo agitaba nerviosamente rogándole que despertara. «¡Te dije que no jugaras en la lavadora!», lloraba mientras lo acunaba en su regazo. El pequeño alargó la mano para tocar la cara de su madre, ansioso por apagar su llanto diciéndole que todo estaba bien, pero sus dedos resbalaron tal cual palpasen una nube. De alguna forma supo que había llegado a un mundo paralelo del que ni su nave ni su madre podrían traerle de vuelta.

El viaje fue tan largo que finalmente puso el piloto automático y sucumbió al sueño.

ASÍ VA LA ENCUESTA EN *20minutos.es*

¿ES JUSTA LA SENTENCIA DE CAMPS Y COSTA?

72% **No, está probado que Camps aceptó regalos**

15% **Si hay indicios de corrupción, la investigación debe seguir**

13% **Sí, no ha habido pruebas para condenarlos**

VOTA EN NUESTRA WEB

Esta encuesta había recibido hasta ayer **3.112 votos.** No es científica y solo refleja la opinión de aquellos lectores que han elegido participar en ella

«CUANDO ME MASTURBO ME SALEN GRANOS»

Mi novia y yo tenemos una relación a distancia y nos vemos unos 5 o 6 días cada 15, más o menos. Durante los periodos que estamos juntos, mantenemos relaciones varias veces al día, pero últimamente notamos que mi resistencia se ve disminuida y acabo antes de lo que quisiéramos, y está empezando a afectarnos. Sin embargo, cuando yo me masturbo, puedo prolongar a mi antojo la duración. ¿Puede estar relacionado con el nivel de excitación que ella me produce? ■ Efectivamente, cuanto mayor es la excitación, más rápida es la eyaculación. No te obsesiones, hay otras maneras de hacer las cosas sin cargar sobre el pene tanta responsabilidad, te hablo de manos, boca, muslos o el dedo gordo del pie, lo que más os guste. El pene sirve para rematar la faena, no para hacerla entera.

Soy un chico de 27 años. A pesar de tener pareja desde hace casi 4 años, y con relaciones sexuales bastante satisfactorias para los dos, hay un problemilla que me preocupa: hay veces que durante el día siento necesidad de masturbarme y hasta que no lo hago no me quedo tranquilo. Tengo la sensación de que cuando hay un día que me masturbo, al día siguiente me salen granos en la cara. ¿Podría ser la masturbación la causa de los granos? ■ En cierta medida es así, pero al revés de como lo sientes. Los granos salen porque no te masturbas lo suficiente y tu cuerpo expulsa a través de la piel la testosterona sobrante que fabricas y no usas. Un hombre de 27 años suele masturbarse o tener relaciones sexuales con otros de una a tres veces al día.

¿Hay alguna manera de tragarse todo el pene sin que den arcadas? Yo lo intento y no hay manera. Cuando mi pareja me introduce el pene por el recto me duele mucho, he probado unos cuantos lubricantes, pero no doy con el bueno. ■ En cuanto algo toca la campanilla, las arcadas son automáticas, sube la parte de atrás de la lengua hacia el paladar, y si no cabe más, no cabe más. Hay que dilatar el ano para que no duela y disfrutar con la penetración anal. No se trata de lubricantes, sino de dilatación y aprendizaje.

El prepucio del hombre, ¿hasta dónde se supone que ha de bajar? A mí me baja justo debajo del glande, se descubre, pero no va más abajo, y no sé si es correcto. ¿Se descubre siempre manualmente o puede hacerlo solo? ■ En esto del prepucio no se pueden dar reglas, todo depende del tamaño del orificio, y lo mejor es que si lo bajas todos los días, o cada vez que orinas, se va dando de sí solo sin cirugías. El prepucio debería dejar al descubierto hasta el surco que delimita el glande del tronco del pene, porque es muy importante una higiene correcta de esa zona, ahí suele acumularse la grasa del glande que se llama esmegma y provoca muy mal olor. Se limpia con agua, no hace falta jabón. Si te aprieta, lo que te recomiendo es que todos los días procures bajarlo para darlo de sí. Se descubre casi siempre manualmente. Son muy pocos los penes que se descubren solos.

20minutos.es responde

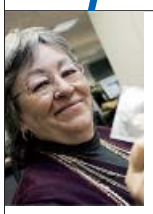

Sexo

Deja tu pregunta en el foro de ***20minutos.es*** desde las 12.00 horas del jueves, y la sexóloga Pilar Cristóbal responderá en directo de 12.00 a 13.00 horas.

MÁS PREGUNTAS Y SUS RESPUESTAS, EN... *20minutos.es*

Rebaixes HIVERN 2012

expo mobi®

Segueix-nos a facebook twitter

www.expomobi.cat

REBAIXES en exposició

Dormitoris
Regal de
50€
en targeta regal per la compra d'un dormitori d'import superior a 500€ (inclou moble, matalàs i base)

TIL taula d'ordinador (0662/490419)
ABANS 59€
ARA
49€
Fins a fi d'existències. 235 unitats disponibles

Barcelona Gran de Gràcia, 183 Fontana L3 · Gran Via 499 Rocafort L1 · Sagrera, 196 Fabra i Puig L1 · València, 490 Sagrada Família L2 L5 · Viladrosa, 128 Via Júlia L4 **L'Hospitalet** Girona, 25 Rambla Just Oliveras L1
I TAMBÉ A... Cornellà · El Vendrell · Figueres · Gavà · Girona · Granollers · L'Ametlla del Vallès · La Bisbal d'Empordà · La Seu d'Urgell-Andorra · Lleida · Malgrat-Sta. Susanna · Martorell · Mataró · Molins de Rei · Olot · Palafrugell · Palamós · Prat de Llobregat · Reus · Sabadell · Sant Celoni · Sant Feliu de Guíxols · Sant Joan Despí · Tarragona · Tàrrega · Terrassa · Valls · Vic · Viladecans · Vilafranca del Penedès · Vilanova i la Geltrú

EXPO MOBI

clic! LO MÁS CURIOSO DE LA SEMANA

AHÍ QUEDA ESO

«Cómo ha cambiado Alves desde que llegó a España. Se operó las orejas y lleva gafas de intelectual»

ELÁDIO PARAMÉS
JEFE DE PRENSA DE MOURINHO, EN TWITTER

LA FOTO

EL LOGO DEL MUNDIAL. **Ayer se presentó el logo del Mundial de Baloncesto de 2014, que se celebrará en España. Se inspira en el flamenco.** FIBA

LA CARA

Pedro de la Rosa

«Estoy en HRT para empujar y darlo todo, no para maquillar mis números en la F1», dijo ayer el piloto catalán.

LA CLASIFICACIÓN

EL WATERPOLO PELEARÁ POR LOS JUEGOS. **La selección española de waterpolo ganó a Holanda por 11-10 en el Europeo de Eindhoven y se clasificó para el preolímpico de Trieste, donde buscará una plaza para los Juegos de Londres 2012.**

El bronce más polémico

Marta Domínguez inaugurará su estatua finalmente pese a que le disgusta el acabado de algunos aspectos del rostro

R. D.
deportes@20minutos.es / twitter: @20m
20 minutos

Marta Domínguez, la mejor atleta española de todos los tiempos, tendrá finalmente su estatua de bronce en Palencia, su localidad natal. La actual campeona del mundo de los 3.000 obstáculos decidió en la tarde del miércoles, viendo la polémica generada en torno al tema, aceptar la escultura de homenaje creada por el también palentino Luis Alonso, con la que la atleta decía no sentirse «identificada» y que se negaba a inaugurar.

El Ayuntamiento de la capital palentina hizo público ayer el desenlace de la historia en una nota en la que afirmaba que la decisión de Marta supone una muestra de su «buena voluntad» y de querer aceptar un reconocimiento de su ciudad. La iniciativa de la estatua nació hace cerca de dos años con el anterior Gobierno municipal (PSOE). Durante el proceso de creación de la misma, Marta y el autor designado por el Consistorio, Luis Alonso, se reunieron hasta en diez ocasiones para ir perfilando el proyecto –interrumpido, eso sí, mientras duró la *operación Galgo*–.

Caso omiso a los cambios

La gran polémica surgió a raíz del último encuentro. Al parecer, a la atleta le disgustó el acabado de algunas facciones de la cara de su réplica en bronce –concretamente los dientes y las orejas–. El autor se comprometió entonces a realizar las modificaciones oportunas. Pero estas nunca se hicieron y Luis Alonso envió el molde, que estaba listo el 12 de enero, a la fundición para que le dieran forma en bronce. Una vez lista la escultura, Alonso, siempre según fuentes municipales, la instaló –el pasado martes– frente al acceso principal del Pabellón Municipal que lleva el nombre de la atleta «unilateralmente, sin autorización ni permiso». Fue al verla cuando surgió la negativa inicial de Marta a inaugurarla.

EL 1 DE FEBRERO SERÁ EL GRAN DÍA. La inauguración de la estatua de bronce de Marta Domínguez tendrá lugar, en principio, el próximo miércoles, salvo que algún problema de agenda de la atleta lo impida. La figura permanecerá cubierta hasta entonces. BRÁGIMO / EFE

«No entiende nada de arte»

Alonso no encajó bien las correcciones. «Marta no entiende nada de arte. He hecho la interpretación de una foto», señaló al conocer la postura de la atleta, según fuentes municipales. La estatua de Marta, cuyo coste es de unos 52.000 euros, es el segundo encargo –el primero, *La columna de los sueños*, costó 178.000 euros– que recibe del Ayuntamiento de Palencia, que no sacó a concurso ninguno de los dos proyectos.

Marta Domínguez y su réplica en bronce. ARCHIVO / LEÓN NOTICIAS

Iniesta estará tres semanas de baja por la rotura muscular que sufrió en el clásico

Alexis, de una a dos semanas. El clásico del miércoles contra el Real Madrid (2-2) pasó factura al Barça, que perderá a Iniesta y Alexis en los próximos partidos por lesión. El chileno estará entre una y dos semanas de baja por un golpe en la clavícula y el manchego no regresará hasta dentro de tres semanas.

Iniesta sufrió una nueva rotura en el bíceps femoral de la pierna izquierda, la tercera lesión del centrocampista en los dos últimos meses y el undécimo problema físico en ese músculo que sufren los barcelonistas esta temporada.

Iniesta, tumbado en el césped. EFE

Por otro lado, *El Mundo Deportivo* reveló que Mourinho esperó al árbitro del clásico, Teixeira Vitienes, en el párking del Camp Nou para increparle. «¡Cómo te gusta joder a los profesionales!», le dijo.

PRÓXIMA JORNADA

PRIMERA DIVISIÓN JORNADA 21

Rayo - Athletic	mañana, 18.00 Gol/C+L
Espanyol - Mallorca	18.00 C+L2/PPV
Real Madrid - Zaragoza	20.00 Gol/C+L
Villarreal - Barça	22.00 Sexta/Aut.
Betis - Granada	domingo, 12.00 C+L2/PPV
R. Sociedad - Sporting	16.00 C+L2/PPV
Levante - Getafe	18.00 C+L2/PPV
Racing - Valencia	18.00 Gol/C+L
Málaga - Sevilla	21.30 C+
Osasuna - Atlético	lunes, 21.00 Gol/C+L

SEGUNDA DIVISIÓN JORNADA 22

Alcoyano - Valladolid	mañana, 16.00 Marca
Hércules - Villarreal	18.00 Aut.
Barcelona B - Huesca	18.00 Aut.
Sabadell - Xerez	18.00
Alcorcón - Las Palmas	18.00 Aut.
Guadalajara - Numancia	18.00
Girona - Celta	18.00 Aut.
Murcia - Recreativo	18.00 Aut.
Córdoba - Elche	domingo, 12.00 C+1
Deportivo - Cartagena	16.00 Gol/ C+L
Nàstic - Almería	19.45 Gol/ C+L

PRÓXIMA QUINIELA

1. Racing - Valencia
2. Osasuna - Atlético
3. Real Sociedad - Sporting
4. Villarreal - Barcelona
5. Betis - Granada
6. Espanyol - Mallorca
7. Rayo - Athletic Club
8. Real Madrid - Zaragoza
9. Levante - Getafe
10. Sabadell - Xerez
11. Alcoyano - Valladolid
12. Córdoba - Elche
13. Girona - Celta
14. Murcia - Recreativo
15. Málaga - Sevilla

PRIMERA DIVISIÓN CLASIFICACIÓN

EQUIPO	PUNTOS
1. Real Madrid	49
2. Barcelona	44
3. Valencia	35
4. Levante	31
5. Espanyol	28
6. Osasuna	27
7. Athletic	26
8. Atlético	26
9. Sevilla	26
10. Málaga	25
11. Getafe	24
12. Betis	23
13. Rayo Vallecano	22
14. Mallorca	22
15. Real Sociedad	21
16. Racing	20
17. Villarreal	19
18. Granada	19
19. Sporting	18
20. Zaragoza	12

LIGA ACB JORNADA 18

G. Canaria - Unicaja	mañana, 18.00 (Teled.)
Valencia - Estudiantes	19.30
Blancos - CAI Zaragoza	domingo, 12.15 (Aut.)
Fuenlabrada - Real Madrid	12.30 (Aut.)
Fiatc Joventut - Manresa	12.30 (Aut.)
Bizkaia - Lucentum	12.30 (Aut.)
Blusens - Lagun Aro	12.30 (Aut.)
Cajasol - Caja Laboral	12.30 (Aut.)
Barça - Murcia	20.00 (Teled.)

20 SEGUNDOS

La crisis obliga a La Sexta a renunciar a la Fórmula 1

La Sexta ha renunciado a emitir el Mundial de Fórmula 1 al no poder hacer frente al pago de los derechos audiovisuales. Algunas fuentes cifran esa deuda en 45 millones de euros, aunque la cadena no ha confirmado ninguna cifra. El Grupo Mediapro, propietario de los derechos, sacará a subasta la emisión del campeonato del mundo y el próximo 6 de febrero decidirá entre las ofertas recibidas. Antonio Lobato, presentador de la Fórmula 1 en La Sexta, anunció la noticia en su Twitter personal: «Buenos días, os confirmo que La Sexta ya no tiene los derechos de la F1».

Sergio Ramos critica a Busquests

El central del Real Madrid criticó en Twitter al centrocampista del Barça Busquests por fingir una agresión para forzar su expulsión el miércoles en la Copa. «A pesar de que algunos no paren de revolcarse, ni le toco».

El Espanyol intenta olvidarse de la Copa

«Esta derrota contra el Mirandés no afectará a nuestro rendimiento en la Liga, todo lo contrario porque queremos resarcirnos», dijo ayer el centrocampista del Espanyol, Verdú.

Raúl negocia con el Schalke su renovación

El excapitán del Real Madrid, de 34 años, negocia la ampliación de su contrato con el Schalke 04 alemán. El club le ofrece una temporada y él pide dos.

El Valencia, último semifinalista de Copa

El Valencia logró ayer su billete para las semifinales de la Copa del Rey tras ganar al Levante (0-3) con dianas de Aduriz y Piatti (2). El Valencia se jugará el pase a la final contra el Barça. La otra eliminatoria medirá al Athletic con el Mirandés.

Nadal se reencuentra con una vieja aliada

«La intensidad. Ahora gano por tenis», dice tras derrotar a Federer y alcanzar la final de Australia

EUGENIO G. DELGADO
egarcia@20minutos.es / twitter:@eugenioGdelgado
20 minutos

La última vez que Rafa Nadal y Roger Federer cruzaron sus raquetas en el Abierto de Australia, en 2009, el suizo lloró en la ceremonia de entrega de premios y el manacorí le consoló con el trofeo de campeón en las manos.

Ayer, tres años después, en las semifinales de Melbourne, Nadal también ganó (6-7, 6-2, 7-6 y 6-4), pero Federer no dejó caer ninguna lágrima. «No os sintáis demasiado mal por mí. Lo cierto es que Nadal siempre juega un poco mejor conmigo que contra otros. Tiene un plan de juego contra mí que suele funcionarle », reconoció Federer.

El nuevo plan de Rafa Nadal para 2012 –ser más agresivo, jugar más dentro de la pista, con la ayuda de los tres gramos adicionales en la cabeza de la raqueta que le dan mayor potencia, pero le restan precisión– se reencontró ante Federer con una vieja aliada, perdida en las seis finales cedidas ante Djokovic en 2011. «La intensidad. El tenis no solo son golpes, hay algunas otras cosas que entran en juego. Federer tiene mejor tenis que yo, pero lo compenso con la intensidad mental y la intensidad de piernas. El año pasado no tenía la línea de tenis de un jugador de alto nivel. Ahora estoy ganando por tenis», explicó un Nadal que volvió a jugar con la rodilla derecha vendada.

A Nadal le costó entrar en juego. El 0-3 inicial lo demuestra, pero el número 2 del mundo fue subiendo su nivel y alcanzó el *tiebreak*, que perdió: «En ese momento ya sentí que el nivel estaba igualado».

El momento clave llegó en la apertura de la segunda manga. Roger rompió el saque de Rafa, pero este le devolvió el *break* en el siguiente juego: «Ahí todo cambió».

Nadal, que acabó con más golpes ganadores que errores no forzados –36 por 34–, empezó a dominar, pero tuvo que esperar a la muerte súbita para alzarse con el tercer set. En el cuarto quedó demostrado por qué Rafa ha ganado a Federer 18 de los 27 partidos que han jugado, ocho de ellos en Grand Slams. El manacorí conocerá hoy su rival en la final, Djokovic o Murray: «Prefiero al que juegue peor ese día».

Sharapova y Azarenka se clasificaron para la final femenina.

Al nivel de Agassi Connors y Emerson

Rafa Nadal alcanzó ayer su segunda final en el Abierto de Australia. La anterior, en 2009, la ganó. Será también su decimoquinta final de Grand Slam, de las que ha ganado 10, e iguala en finales, con 25 años, a grandes nombres como el australiano Roy Emerson y los estadounidenses Andre Agassi y Jimmy Connors, que lo consiguieron con 40, 35 y 31, respectivamente. Los cuatro ocupan el séptimo lugar de este *ranking* histórico, que encabeza Roger Federer con 23 finales.

18
victorias
acumula Nadal contra Federer por nueve derrotas. 8 triunfos y 2 derrotas en Grand Slams

El tenista Rafa Nadal celebra su triunfo sobre Federer. EFE

20 SEGUNDOS

El Barça se impone en Tel Aviv

El Barça asaltó ayer La Mano de Elías, la temida pista donde el Macabbi no perdía hace casi un año, y se llevó el triunfo de Tel Aviv (55-71). En un partido áspero y desagradable, el equipo de Xavi Pascual impuso su defensa y se apoyó en un gran Lorbek (18 puntos). Los culés son líderes de grupo en el Top 16 de la Euroliga.

España se juega el pase a la final

La selección española de balonmano se medirá esta tarde (17.45 horas; Teledeporte) a Dinamarca por una plaza en la final del Europeo de Serbia. Los daneses fueron los verdugos de los españoles en el pasado Mundial de Suecia. En la otra semifinal, Serbia se enfrentará a Croacia.

Lr Larevista CULTURA Y TENDENCIAS, OCIO Y ESPECTÁCULOS, GENTE Y TELEVISIÓN
20minutos.es / libros
Lanzamientos, entrevistas, noticias del mundo editorial...

HAY VIDA DESPUÉS DE MEGAUPLOAD

El cierre de la popular página de descargas ha provocado la caída del resto de los servidores y un nuevo auge de las redes P2P. Al mismo tiempo, la oferta de plataformas legales crece a velocidad de vértigo

DANIEL G. APARICIO / D. CABEZAS
revista@20minutos.es / twitter: @20m
20 minutos

Ha pasado una semana desde que el servicio de alojamiento de archivos Megaupload dejó de existir. Su cierre ha provocado importantes cambios en la distribución de contenidos protegidos por derechos de autor a través de Internet.

Los servicios similares al creado por Kim Schmitz, *Dotcom*, han caído víctimas de un efecto dominó por miedo a ser los siguientes en la lista de las autoridades estadounidenses. Webs como Zshare, Hotfile y Fileserve, y otras de visionado en *streaming*, como Videobb y VideoZer, comenzaron enseguida a hacer borrados masivos de contenidos que violaban la propiedad intelectual. Fileserve eliminó además el sistema de recompensas para los usuarios que subieran archivos a sus servidores. Por su parte, Filesonic ha suprimido la posibilidad de compartir, por lo que su filosofía ha quedado desvirtuada. La decisión de Uploaded.to ha sido más arriesgada, ya que ha decidido seguir adelante con sus actividades aunque sin dar servicio a EE UU.

Dos directivos, en libertad

Un tribunal neozelandés concedió ayer la libertad condicional a dos de los tres directivos de Megaupload que fueron detenidos en Auckland junto al fundador del portal, Kim Schmitz, y sobre quienes pesa una solicitud de extradición por parte de EE UU por piratería informática. El juez denegó el miércoles la libertad condicional de Schmitz por considerar que existe riesgo de fuga debido a sus múltiples identidades, a que pueda acceder a dinero en efectivo o a cuentas bancarias y a que pueda obtener documentos falsos.

Por otro lado, aunque Rapidshare asegura no haber borrado contenidos de forma masiva, a día de hoy es muy complicado encontrar en ella música y películas con derechos de autor . Algo similar sucede con Mediafire.

Otro efecto del cierre de Megaupload ha sido el incremento en el uso de redes P2P. Aplicaciones como BitTorrent, Ares o eDonkey han recuperado parte del protagonismo arrebatado en los últimos años por las descargas directas y los visionados en *streaming*.

Aún es pronto para saber si la desaparición de Megaupload ha afectado a los negocios «legales» de distribución de contenidos. La oferta de contenidos de pago ha aumentado de forma significativa en los últimos años y los creadores confían en que *derechazos* como el sufrido por Megaupload y el desarrollo de normativas antipiratería como la Ley Sinde o la ley SOPA ayuden a la industria del entretenimiento audiovisual a mejorar su situación actual.

Música y cine en iTunes

iTunes sigue siendo, hoy por hoy, la más popular de las plataformas para la descarga legal de contenidos, tanto música como cine. En España, muchos aguardan con ganas el desembarco de Netflix, la gran web estadounidense de distribución de series y películas. Pero hay más. Estas son algunas de las principales plataformas para disfrutar del cine y la música con todas las de la ley:

CINE

FILMOTECH Creado en 2007, ofrece un catálogo de películas, en su mayoría españolas, para ver en *streaming* con calidad similar a la del DVD por 2 o 4 euros. Los alquileres, de 24 horas, comienzan en el momento en el que se da al *play*. Actualmente tiene acuerdos con 340 productoras. Técnicamente funciona muy bien y la usabilidad está muy cuidada. Su gran problema es que el catálogo aún carece de la mayoría de los grandes éxitos de las salas y no cuenta con el atractivo de las series de televisión.

WUAKI Una de las plataformas *on line* más atractivas entre las disponibles en España, gracias, sobre todo, a su catálogo. Ofrece más de 1.000 películas, algunas de gran actualidad, además de temporadas completas de series. Los precios van de 0,99 euros por el alquiler de una película a los 29,99 euros del pase completo para una temporada de una serie. Su mayor carencia es que no cuenta con una tarifa plana.

FILMIN Esta web de cine independiente ha ganado gran popularidad en los últimos meses. Con un catálogo de algo más de 1.600 filmes, ofrece el visionado de películas por 1,95 o 2,95 euros. Otra opción es la suscripción Premium, que puede ser de un mes (15 euros), tres meses (30 euros) o un año (110 euros). Estos días, y bajo el lema *Ahora sí que no hay excusa* (en clara alusión al cierre de Megaupload) ha puesto en marcha una campaña de dos meses de suscripción por 15 euros.

VODDLER Uno de los últimos en llegar a España. Para disfrutar del servicio es necesario descargar e instalar un *software*. No posee opción de suscripción. Ofrece películas (la mayoría por 2,49 euros) que pueden verse durante 24 horas. También tiene un considerable número de contenidos para ver en *streaming*. Actualmente, la página cuenta con un catálogo de 255 películas, 280 series y 5 documentales.

MÚSICA

SPOTIFY La plataforma sueca (foto) es la más importante de las asentadas en Europa, y acaba de desembarcar en EE UU. Ofrece tres posibilidades para escuchar música en *streaming*: Spotify free, en la que el usuario escucha gratis un número limitado de canciones con publicidad entre ellas; Unlimited, que ofrece música ilimitada por 4,99 euros al mes; y Premium, que por 9,99 posibilita además el acceso desde el móvil.

DEEZER Con sede en Francia y recién estrenada en España, es una de las alternativas a Spotify. A diferencia de aquella, no es necesario descargar *software*. Su modalidad gratuita permite escuchar 30 segundos de cada canción. Los modos Premium- y Premium+ ofrecen lo mismo que la firma sueca y al mismo precio. Cuestión de gustos.

RARA Otra recién llegada, en este caso desde el Reino Unido. Ofrece una suscripción de solo 99 céntimos para escuchar en el ordenador, y 1,99 euros si se añade el móvil. Eso sí, a los tres meses el precio se iguala al de Spotify y Deezer: 4,99 y 9,99, respectivamente.

AZAMARA · Carnival · Celebrity Cruises · Costa Cruceros · CUNARD · ibero cruceros · Holland America Line · Disney Cruise Line · MSC Cruceros · NORWEGIAN CRUISE LINE · OCEANIA CRUISES Your World. Your Way. · pullmantur · PRINCESS CRUISES · RoyalCaribbean International · CroisiEurope · POLITOURS RIVER CRUISES

MEJOR PRECIO GARANTIZADO (4)

NIÑOS GRATIS (5)

RESERVA desde 60€ (6)

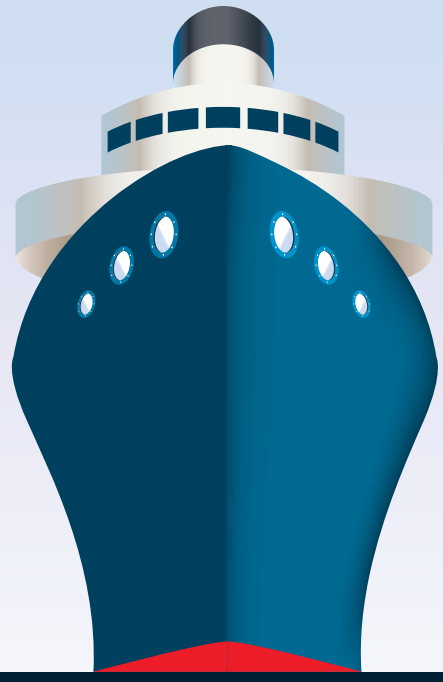

Hasta −70% (1)

5% DTO. ADICIONAL (2)

10 Pago en MESES SIN INTERESES (3)

SEMANA DEL CRUCERO

HASTA EL 8 DE FEBRERO

PULLMANTUR
8 días / 7 noches en régimen TODO INCLUIDO

Mediterráneo Sovereign — desde **341€**
PROMOCIÓN EXCURSIÓN GRATIS (5)

Islas Griegas y Turquía Zenith — desde **569€**
VUELOS (DESDE MADRID Y BARCELONA) Y TRASLADOS INCLUIDOS

Tasas de embarque 190€ (Sovereign) y 195€ (Zenith).

MSC CRUCEROS
8 días / 7 noches

HASTA **500€** POR CAMAROTE PARA CONSUMO A BORDO (5)

Mediterráneo MSC Orchestra — desde **276€**

Adriático MSC Divina — desde **637€**
VUELOS A VENECIA O BARI Y TRASLADOS INCLUIDOS (7)

Norte de Europa MSC Magnifica — desde **998€**
VUELOS (DESDE MADRID Y BARCELONA) Y TRASLADOS INCLUIDOS

Tasas de embarque 120€.

IBEROCRUCEROS
8 días / 7 noches en régimen TODO INCLUIDO

Mediterráneo Semana Santa Grand Holiday — desde **361€**

Mediterráneo Grand Holiday — desde **333€**

Islas Griegas y Turquía Grand Celebration — desde **608€**
VUELOS (DESDE MADRID Y BARCELONA) Y TRASLADOS INCLUIDOS

Tasas de embarque 193 € (Grand Holiday) y 180 € (Grand Celebration).

COSTA CRUCEROS
8 días / 7 noches

Mediterráneo Costa Serena — desde **404€**

Norte de Europa Costa Fortuna — desde **784€**

Caribe Semana Santa Costa Luminosa — desde **1.396€**
VUELO (DESDE MADRID) Y TRASLADOS INCLUIDOS

TASAS DE EMBARQUE INCLUIDAS

ROYAL CARIBBEAN
8 días / 7 noches

HASTA **300€** DE DESCUENTO POR CAMAROTE (2)

Mediterráneo Liberty of the Seas — desde **505€**

Mediterráneo Adventure of the Seas — desde **503€**

Norte de Europa Brilliance of the Seas — desde **943€**

Islas Griegas y Turquia Splendour of the Seas — desde **883€**
VUELOS (DESDE MADRID) Y TRASLADOS INCLUIDOS

TASAS DE EMBARQUE INCLUIDAS

NORWEGIAN CRUISE LINE

Islas Canarias y Madeira Norwegian Jade 9 noches — desde **440€**
50$ POR CAMAROTE PARA CONSUMO A BORDO (5)

Minicrucero por el Mediterráneo Norwegian Epic 4 noches — desde **278€**

Trasatlántico Norwegian Epic 11 noches — desde **410€**

TASAS DE EMBARQUE INCLUIDAS

alicante
PUERTO DE SALIDA
VUELTA AL MUNDO A VELA

902 400 454
www.viajeselcorteingles.es

VIAJES El Corte Inglés

PROMOCIÓN VÁLIDA PARA CRUCEROS HASTA EL 31 DE DICIEMBRE. Precios por persona en cabina doble, sujetos a disponibilidad y régimen de pensión completa (salvo indicado). Plazas limitadas. Tasas de embarque según programa de cada naviera y propinas no incluidas. Los itinerarios publicados pueden sufrir modificaciones tanto en su duración, como horarios y puertos de las escalas, rogamos consulten. (1) Descuentos por reserva anticipada, aplicables sobre las tarifas máximas publicadas en los catálogos 2012 de las compañías navieras en determinadas salidas, buques y categorías. (2) **DESCUENTO YA APLICADO EN EL PRECIO PUBLICADO.** (3) Financiación sin intereses hasta en 10 meses. Gastos de gestión 9€. Intereses subvencionados por Viajes El Corte Inglés S.A. Financiación sujeta a la aprobación de Financiera El Corte Inglés E.F.C., S.A. Por compras superiores a 300€. Recibo mínimo 30€. Del 8 de enero al 8 de febrero 2012. Ejemplos de importes a financiar: Importe: 300€, aplazamiento a 10 meses sin intereses, TIN 0%, TAE 6.69%, gastos de gestión: 9€, importe total aplazado: 309€.Importe: 1.000€, aplazamiento a 10 meses sin intereses, TIN 0%, TAE 1.98%, gastos de gestión: 9€, importe total aplazado: 1.009€. (4) Si el precio de tu crucero baja hasta 21 días antes de la salida, te devolvemos la diferencia. (5) Consulta condiciones, buques y fechas de salida incluidas en estas promociones. (6) Pago desde 60 € por persona a descontar del anticipo a efectuar 2 meses antes de la salida. (7) Consulta aeropuertos de salida. CONSULTA CONDICIONES DE LA PROMOCIÓN SEMANA DEL CRUCERO EN www.viajeselcorteingles.es C.I.C.MA 59, Hermosilla 112 - Madrid.

«Tenemos que hacer un mundo más duradero, amable y vivible»

Josefina Molina

La histórica directora de cine recibirá mañana el Goya de Honor por toda su carrera

RAFA VIDIELLA
rvidiella@20minutos.es / twitter: @rafavidiella
20 minutos

Autora de *Esquilache* o la serie *Teresa de Jesús,* reivindica con energía y lucidez el papel de la mujer en «una revolución».

¿Se siente pionera o representante de las directoras?

Pionera no soy: antes que yo hubo varias. Pero tengo experiencia, y sé que nuestros presupuestos han sido menores que los de los hombres, y eso ha implicado que pasemos más desapercibidas.

¿Cómo definiría su cine?

Soy muy perfeccionista y crítica, y hay películas que no me gustan. Es mejor que hablen otros: lo que tenía que decir ya lo dije con mis películas. ¿Algo distintivo? Siempre he hablado de la libertad de las mujeres para elegir su camino.

¿Cuál es su mejor película?

El experimento más interesante fue *Función de noche.* Estuvo a punto de no hacerse por el 23-F, y el productor arriesgó su dinero. Fue un compromiso muy grande, pero salió una película útil. Era importante decir, en plena transición, que había que optar por la libertad.

¿Renunció a mucho por el cine?

«Querría hacer cine político y analizar por qué España vota a los corruptos»

ENRIQUE CIDONCHA

BIO Nació en Córdoba en 1936. Estudió Ciencias Políticas. Dirigió programas como *Estudio 1* y ha hecho abundantes películas, obras de teatro y series de televisión.

Premiada entre los candidatos

Molina no recogerá su Goya en la gala del 19 de febrero, sino en la fiesta de los candidatos que se celebra mañana por la tarde, pues a partir de ahora así será para los Goya de Honor. No es la única novedad de este año: la ceremonia regresa al Palacio Municipal de Congresos de Madrid, y será emitida en directo por televisión. Molina, de todas formas, no quiere dar un discurso largo: «Será muy breve, porque el tiempo es oro y no voy a hacer una larga lista de agradecimientos».

En mi época no era común que una mujer dirigiera. Mi familia no lo entendía: tuve que luchar contra la inercia y afrontar un doble trabajo, el de atender a mi profesión y a mis tareas como mujer. Y otra cosa: la norma era que los directores tenían que dar muchos gritos e imponer su autoridad, pero yo pensaba que la autoridad no consiste en dar voces, sino en tener coherencia y tomar buenas decisiones.

¿Cómo ve el presente?

Hay alguien muy preocupado en que tengamos muchísimo miedo: así estaremos dispuestos a lo que sea necesario. Pero estamos en un momento revolucionario, porque no podemos seguir así, y las mujeres tenemos mucho que aportar a este mundo tan inhóspito y desigual. Hemos de hacer un mundo más amable, vivible y duradero, porque nos lo estamos cargando, y llegar a un pensamiento basado en la solidaridad. Pero será difícil: el mercado, ese monstruo que nos come, nos usa y nos tira, no lo pondrá sencillo.

Habla de la aportación femenina: ¿en qué consistiría?

En contribuir con algo que haga de contrapeso al pensamiento masculino. No hacer lo mismo que Thatcher, calcar el modelo del hombre, sino solidificando nuestras vivencias. Durante siglos no nos han dejado opinar, y eso nos ha dado una gran capacidad de comprensión y observación. Esa capacidad acumulada de comprensión y convivencia haría más amable el día a día.

¿Por qué no contribuye haciendo más películas?

Querría hacer cosas que ya no se pueden hacer, como un cine de corte político que ya no se lleva. Hablar de mis conciudadanos para, por ejemplo, analizar por qué se vota a los corruptos: estamos rodeados de corrupción, pero no pasa nada. Los votantes parecen premiarla, y no lo entiendo.

Publican las cartas de un 'Dickens enamorado'

Con motivo de su bicentenario. El 7 de febrero se celebrará el bicentenario del nacimiento del escritor inglés Charles Dickens, autor de grandes clásicos como *David Copperfield, Oliver Twist, Un cuento de Navidad* o *Tiempos difíciles,* que reflejaron la dura realidad social de la revolución industrial en la Inglaterra victoriana.

Ahora sale a la luz en España una faceta inédita del escritor; las cartas que le dirigió a María Beadnell, su primer y secreto amor, que han sido recopiladas en *Dickens enamorado* (ed. Fórcola).

Este amor siempre estuvo en la sombra, primero porque la familia de ella censuraba la relación, logrando acabar con su amor al enviar a María a París; y después porque el biógrafo de Dickens, John Forster, y hasta el propio autor decidieron omitir este capítulo. **R. R.**

'MARZO NEGRO'

LOS BLOGS DE *20minutos.es*

Entrada gratuita

A modo de protesta por el cierre de Megaupload y la posible aprobación de la ley SOPA, Anonymous convoca a un 'marzo negro' en el que piden que no se compre ningún disco, libro o videojuego ni se vaya al cine. El planteamiento da por hecho que todo artista es el enemigo y, por tanto, culpable; una premisa absurda que recuerda a la que establecía el canon digital de la SGAE o la propia SOPA, pero a la inversa. Un dato: en España, el 80% de los discos se publican a través de sellos independientes, cuyos artistas sobreviven a base de sangre, sudor y lágrimas. Si los apoyos a la ley SOPA vienen principalmente de las grandes multinacionales del entretenimiento, solo ellas deberían ser, en todo caso, el objetivo de sus ataques. Porque un ciudadano informado debe ser un ciudadano crítico, pero también un ciudadano ético. El resto solo es activismo barato de sofá.

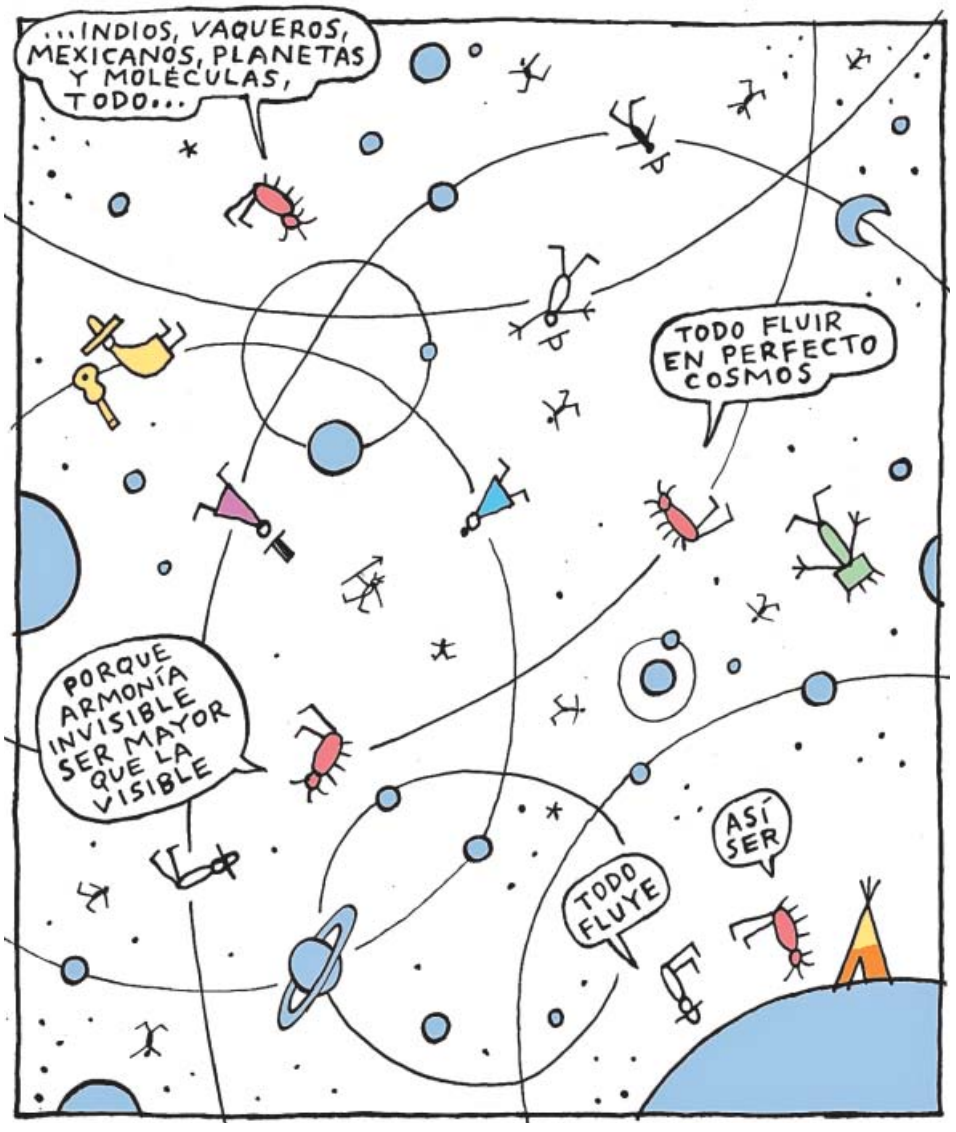

20 SEGUNDOS

Un actor de 'Miserables' de España, a Londres

El actor argentino Gerónimo Rauch, que da vida a Jean Valjean en el musical *Los Miserables* (que se representa hasta el 18 de marzo en el Barcelona Teatre Musical), interpretará el mismo rol protagonista en la versión londinense de la obra, la original. Será a partir del mes de junio, cuando se renueve parte del elenco en la capital británica, según confirmó ayer el productor del espectáculo, el inglés Cameron Mackintosh. En declaraciones a este diario, también ayer, Rauch comentó que es consciente de que casos como el suyo, de ser un actor de habla no inglesa reclamado por el West End, «se dan en situaciones concretas» y que sabe que lo mirarán «con lupa».

'Uggie' se jubila

El perro de la película muda *The Artist* deja la gran pantalla en el punto más alto de su carrera. Está mayor y su entrenador ha decidido jubilarlo. Su última intervención pública será en la alfombra roja de los Oscar.

'Fisica o Química' a la americana

Relaciones peligrosas, la adaptación de la serie española *Física o Química* en Estados Unidos, se estrenó el martes en *prime time* con gran éxito. Fue líder en Miami y Los Ángeles.

Chillida Leku no reabrirá

El Gobierno vasco da por zanjadas las negociaciones con la familia Chillida para reabrir el museo de Hernani, después de que los herederos del escultor dijeran que su única opción es la de la venta.

'Angry Birds' llega a Facebook

El popular juego para móviles *Angry Birds* llegará a la red social el 14 de febrero, según anunciaron ayer los creadores del juego.

Gente

Fernando y Xenia, vacaciones en Roma

El piloto asturiano se escapó con la modelo a la ciudad eterna; ella pidió un deseo en la Fontana de Trevi, ¿cuál sería?

A. V.
revista@20minutos.es / twitter:@20m
20 minutos

Su relación aún no es oficial, pero parece que cada día está más consolidada, aunque **Fernando Alonso** siga negándolo y dijera hace pocos días que es «ciencia ficción».

El pasado día 20, el piloto asturiano y **Xenia Tchoumitcheva,** la modelo suiza de origen ruso con quien se le relaciona desde que se conociera su ruptura con **Raquel del Rosario,** llegaron juntos a Roma, y allí pasaron unos días acompañados de otra pareja. Los cuatro fueron a cenar a un conocido restaurante de la ciudad eterna, según *¡Hola!* y, a la salida, Alonso evitó ser fotografiado, celoso de su intimidad. La modelo tomó después un tren hacia un destino desconocido.

Al contrario que el campeón de Fórmula 1, esta belleza no parece tan discreta: publicó en Twitter varias fotos de su visita a Roma, una de ellas cumpliendo con la tradición en la Fontana de Trevi, lanzando una moneda y pidiendo un deseo (¿romántico?). Eso sí, Alonso no aparece en ellas y la modelo se cuidó mucho de mencionar con quién hizo la escapada.

Hace pocas semanas, también se la vio junto a Alonso en su casa de Oviedo. Parece cuestión de tiempo que se publique la primera imagen de ambos confirmándolo... Una fotografía muy cotizada.

Xenia en la Fontana de Trevi, en Roma, el pasado lunes.

Ella pide votos para su corto

La modelo suiza tiene más relación con España de la que suponíamos: ayer mismo pedía en las redes sociales votos para un cortometraje en el que ha trabajado, *Lines,* del español Daniel Chamorro, que opta al Premio Mención Especial del Público del Festival de Cine Castilla-La Mancha. En el corto, rodado en Londres, Xenia es miembro de una familia que divide su casa con líneas.

HORÓSCOPO POR AMALIA DE VILLENA

ARIES Un viaje corto te hará sentir cierta libertad y te recargará las pilas. Incluso servirá para olvidar algún desencuentro.

TAURO **Tendrás una idea brillante que te hará avanzar en un aspecto intelectual o en un proyecto que llevas tiempo meditando.**

GÉMINIS Lo doméstico será hoy algo pesado o aburrido. Tendrás que buscar ayuda para arreglar alguna cosa que no funciona y que te molesta.

CÁNCER **Volver a las raíces o a un estilo de vida más sencillo no significa un fracaso. Al contrario, puede suponer liberación de tensiones.**

LEO En lo laboral quizá te has cargado de demasiadas tareas de una manera un tanto altruista y eso te pesa ahora.

VIRGO **Hoy cambiarás tu ritmo de actividades, porque notarás cansancio acumulado y eso hará que te frenes.**

LIBRA Habrá algunos vaivenes con la pareja, lo que significa que puedes pasar con facilidad de estar eufórico a estar molesto.

ESCORPIO **Aprovecha una información para hacer un movimiento de poder en un grupo al que perteneces, ya que será muy valiosa.**

SAGITARIO No hagas gastos excesivos si tienes una cita con amigos o personas de otro nivel social. Ese gasto puede desequilibrarte.

CAPRICORNIO **Te conviene frenar un poco esas ganas de eliminar de tu vida alguna relación de amistad que ya no te gusta. Piénsatelo un poco.**

ACUARIO La seguridad económica o material te va a preocupar hoy, y a eso, a ver las soluciones posibles, dedicarás parte de tu tiempo.

PISCIS **Hoy muestras tu agradecimiento a una persona que se ha portado bien contigo.**

C. Larrañaga
SE RECUPERA

Luis Merlo –hijo del actor, actualmente en la UCI– ha asegurado: «La recuperación es un hecho. Será lenta, pero sólida. Estos días estamos recibiendo buenas noticias».

Shakira
PIQUÉ LE REGALA UN DESCAPOTABLE

El 2 de febrero, la cantante y el futbolista cumplen años (35 ella, 25 él). El regalo de Piqué para ella ha sido un Mercedes SLK 250 descapotable.

¿EMBARAZO FINGIDO?

Os acordáis del parto de **Beyoncé** el pasado 7 de enero? Bueno, el parto no lo vimos ninguno, pero la noticia sí. Pues bien, una prima segunda de la cantante, de esas que aparecen como de la noche a la mañana, nos asegura que nadie presenció el parto porque nunca existió. ¡La susodicha jura que su prima contrató una madre de alquiler y fue esta la que parió a su bebé. Lo más fuerte del asunto es que, supuestamente, ha estado nueve meses fingiendo que estaba embarazada.
Fuera como fuese, si la cantante ha decidido pagar a una madre de alquiler y fingir un embarazo para no tener que dar explicaciones, está en todo su derecho.
El único problema es que te pillen: el ridículo que harías sería monumental.

LOS BLOGS DE *20minutos.es*

Vaya gente

Promoción exclusiva

Mini Televisor 7" + Reproductor Multimedia

Podrás ver toda la TDT, tus fotos, escuchar música, sintonizar la radio y reproducir tus películas con la mayor calidad

79,90€ 49,90€

TV Digital · Radio Digital · Teletexto · Películas · Fotos · Música · Lector de Tarjetas · TFT LCD

También puedes adquirirlo en http://ofertas.20minutos.es

MINI TV TDT 7": Pantalla TFT/ LCD de 7" (16:9) • Alta Resolución • Radio Digital • Sistema de TV PAL/NTSC-16/9 o 4/3 • Guía de programas Electrónica, Teletexto y Subtitulos • Puerto USB 2.0 • Lector de tarjetas SD/MMC • Compatible con multitud de formatos de Video, Audio e Imagen: MPEG1, MPEG2, DivX, JPEG, MP3, WMA, AC3... • Entradas: Antena / Auriculares / Adaptador de corriente • Sonido estéreo • Mando a distancia • Multitud de funciones: Calendario, Reloj, Temporizador de apagado, Marco Digital, etc • Elegante diseño y reducidas dimensiones 195x160x25mm.

CODIGO DE RESERVA
CODIGO DE PROMOCIÓN 415

NPG DISTRIBUIDO POR: BEEP pc coste PCBOX

TELEFONO
RESERVA YA EN EL 807 455 623
Coste de la llamada: 1,18 euros por minuto desde red fija y de 1,54 euros por minuto desde red móvil, impuestos incluidos
Operado por SMARTPHONE C/Fortuny, 51 28010 Madrid - promociones@smartphone.es
Horario: de lunes a domingo de 0 a 24 horas.
Teléfono de Información: 807 517 400
Coste de la llamada: 1,18 euros por minuto desde red fija y de 1,54 euros por minuto desde red móvil, impuestos incluidos
Operado por SMARTPHONE C/Fortuny, 51 28010 Madrid - promociones@smartphone.es
Horario: de lunes a domingo de 9 a 22 horas.

SMS
ENVIA UN SMS AL 27273
20MINUTOS (Espacio)415(Espacio) CODIGO CENTRO
1,42 euros IVA incluido
Servicio prestado por TELKIA S.L Parque Empresarial La Finca, Pseo club deportivo 1, Edf. 15 A, 28223 Pozuelo de Alarcón, Madrid. Teléfono: 902 006 920. Info@telkia.es
Teléfono de atención al cliente: 902 737 130
horario de lunes a viernes de 9:00 a 20:00
Cómo Recoger
Las entregas comenzarán a partir del 20-01-11
Periodo de reserva, del 16-01-12 al 05-02-12

219	Baixada de la Plana , 3 (Horta) (BEEP)	Barcelona	480	Roger de Flor , 138 (BEEP)	Barcelona	240	Ronda Zamenhof , 153 (BEEP)	Sabadell
220	Passeig de Gràcia, 126 (BEEP)	Barcelona	232	Prat de la Riba, 30 (BEEP)	Cerdanyola del Vallès	241	Duran i sors, 3 (centre) (BEEP)	Sabadell Centre
221	Casanova, 180 (BEEP)	Barcelona	233	Rubió i Ors, 207 (BEEP)	Cornellà de Llobregat	242	Passeig Torre Blanca nº8-10 local 2 (PCBOX)	Sant Cugat del Vallés
222	Republica Argentina, 238 (BEEP)	Barcelona	396	Ctra. Marina , 87 (BEEP)	El Prat de Llobregat	500	Avda. Barcelona, 37 (BEEP)	Sant Joan Despí
223	Provença , 485 (BEEP)	Barcelona	235	Mas , 63 (BEEP)	L´Hospitalet de Llobregat	247	L´aigua , 14 (BEEP)	Vilanova i la Geltrú
224	Pi i Margall , 15 (BEEP)	Barcelona	237	Ramon Iglesias, 2 (BEEP)	Manresa	248	Rambla Castell, 51 (PC BOX)	Vilanova i la Geltrú
227	Casanova, 47 (Gran Via) (PCBOX)	Barcelona	238	Lepanto, 11 (PCBOX)	Mataró			
228	Marina, 227 (Sagrada Familia) (PCBOX)	Barcelona	239	Verge del Pilar, 6 Local 2 (BEEP)	Molins de Rei			

tutiPlán

OCIO PARA TODO EL FIN DE SEMANA

Cocinillas Tortitas. **Mezcle 3 o 4 tazas de leche con 2 cdas. de vinagre y deje reposar 10 min. Aparte, mezcle 1 taza de harina, 4 cdas. de azúcar, 1 cdta. de levadura, media de bicarbonato y media de sal. En otro bol, mezcle 1 huevo, 2 cdas. de mantequilla derretida, 1 cdta. de vainilla y la leche y el vinagre. Deje reposar sin mover. Llene 1/4 de taza y cocine en plancha caliente.**

Cine

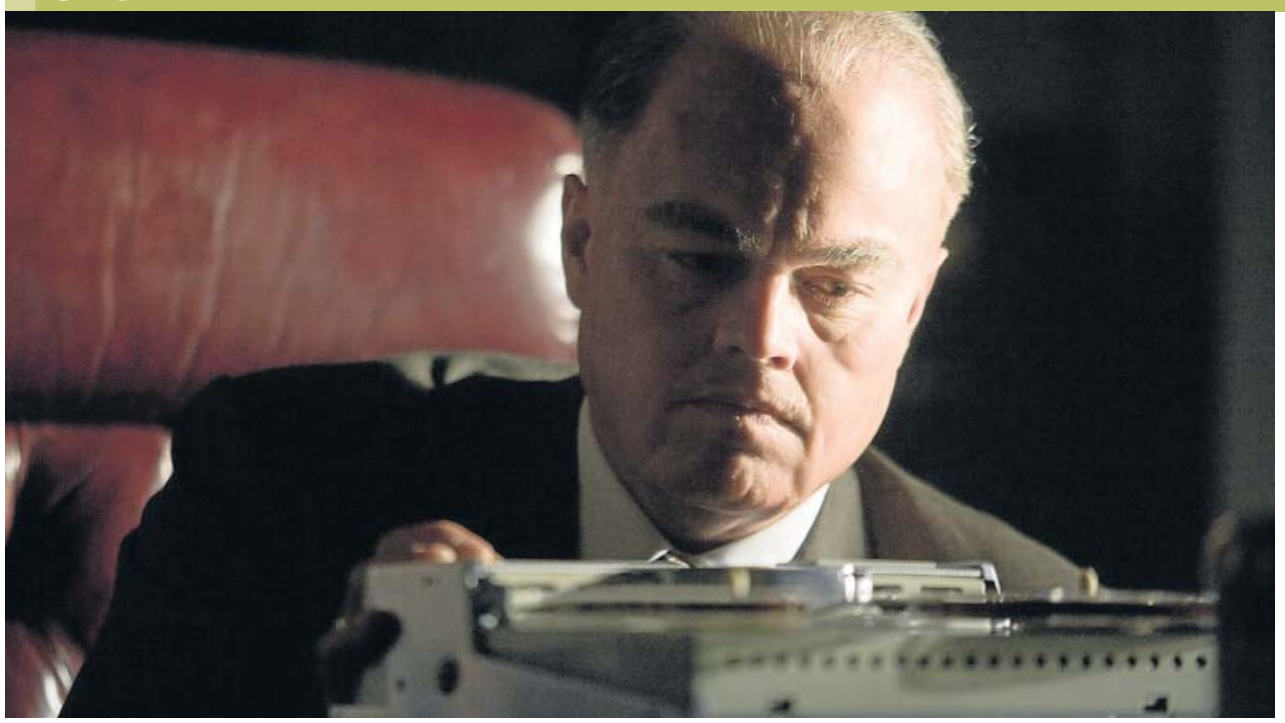

Leonardo DiCaprio, casi irreconocible en el pellejo de J. Edgar Hoover en lo último de Clint Eastwood. WARNER

¿Quién VIGILA al vigilante?

'J. Edgar' Eastwood repasa la vida de John Edgar Hoover, eterno director del FBI y gran inquisidor de EE UU al que encarna Leonardo DiCaprio

RAFA VIDIELLA
rvidiella@20minutos.es / twitter:@rafavidiella
20 minutos

Estrictos y desafiantes, unos ojos nos miran en la fotografía en blanco y negro. Algo más: esa mirada, poderosa e intocable, vigiló durante 48 años (¡48 años!) a millones de personas. ¿Por qué? Porque su propietario fue John Edgar Hoover, director del FBI (Oficina Federal de Investigación de EE UU) desde 1924 hasta 1972.

Anticomunista obsesivo, enemigo de los judíos y propietario y guardián de los valores más conservadores, Hoover fue, a lo largo de esas cinco décadas, el rey de las tuberías del Estado. Olisqueó en el cubo de la basura de políticos, espió a artistas y combatió con inusitada fiereza cualquier 'desviación' o 'debilidad'.

Un personaje fuera de lo común

Nacido en 1930, Clint Eastwood creció y vivió contemplando la enigmática figura de Hoover. Por eso, nada más leer el guión de Dustin Lance Black, quedó fascinado. Lo mismo le pasó a DiCaprio, la primera opción del director para encarnar al personaje. «Leo es brillante –explica Eastwood– y le gusta interpretar papeles fuera de lo común». Por su parte, el actor (que debuta con Eastwood) afirma: «Este ha sido uno de los personajes más complicados que he visto en un guión».

El homófobo siniestro

Sin embargo, y aquí empezamos a hablar de lo último de Eastwood, Hoover estaba lleno de ellas. Muy unido a su madre, jamás se casó. Es más: nunca se le conocieron mujeres. Muchos son los que afirmaron que, en realidad, el gran inquisidor era un homosexual en el armario.

Hecho de contradicciones, misterioso bailarín en la sombra, Hoover era la materia prima ideal para una buena película. Ya había desfilado por algunas (por ejemplo, *Nixon,* de Oliver Stone), pero es ahora cuando todo un largometraje intenta iluminar sus rincones. El veterano Clint Eastwood recorre la vida de este demencial personaje y, de su mano, reconstruye la historia reciente de EE UU, posándose en personajes como Bobby Kennedy, el citado Nixon o el héroe de la aviación Charles Lindbergh. Y, por supuesto, está DiCaprio que, oculto bajo el maquillaje, da vida al atormentado sujeto. **EE UU, 2011. Dir.: C. Eastwood. Int.: Leonardo DiCaprio, Naomi Watts, Armie Hammer. Dur.: 137 min.**

La vejez puede traer la historia de una amistad

'Arrugas'

Ancianos protagonistas. Emilio llega al lugar donde pasará lo que le queda de vida: una residencia. Adiós a su hijo, su nuera y su nieto. Bienvenido a un nuevo mundo lleno de fármacos, abueletes babeantes y Miguel, con el que compartirá habitación.

«Las adaptaciones siempre tienen su dificultad –asegura el director de *Arrugas,* Ignacio Ferreras–. Has de mantener el equilibrio entre el original y lo que quieres aportar. Además, has de elegir qué tiene cabida en la película y profundizar en cosas sugeridas en el cómic. El cine y el cómic son distintos, pero primos hermanos».

Los que viven como hermanos son, en la cinta, Emilio y Miguel. Pero también son muy distintos: Miguel es un caradura muy independiente. Y Emilio... empieza a tener Alzheimer. Pero ambos tratarán de disimularlo para que no acabe en la planta de los asistidos, los dependientes, los desahuciados.

Emilio, anciano protagonista de *Arrugas.* WANDA

Dibujos animados (candidatos al Goya) que hablan de Alzheimer y ancianos, de temores y muertes. Como dice Ferreras, «es una película muy realista, como lo era el cómic. Quizá hablando de animación alguien se espere otra cosa, pero esta era una historia casi documental. Pero ese era el espíritu: conocer la situación de las residencias. Dar protagonismo a los ancianos. Acercarnos a ellos». **España, 2011. Dir.: Ignacio Ferreras. Dur.: 89 min.**

Otros estrenos

'Bajo amenaza'. El acaudalado matrimonio Miller no tiene de qué quejarse: la pareja vive una espectacular existencia de lujo y ostentación junto a su hija, Avery. Sin embargo, unos asaltantes desesperados irrumpen con desmedida violencia en su casa buscando dinero. El marido, Nicolas Cage, tendrá que usar toda su inteligencia si quiere salvar su vida y evitar que hagan daño a su atractiva esposa, Nicole Kidman, y a su joven hija. **EE UU, 2011. Dir.: Joel Schumacher. Int.: N. Cage, N. Kidman. 91 min.**

'Albert Nobbs'. Las vicisitudes y penalidades de una mujer, en la conservadora Dublín del siglo XIX, que tiene que hacerse pasar por un respetable y gris mayordomo para subsistir económicamente en las constantes etapas de hambruna de la sociedad irlandesa, engañando tanto a sirvientes como a clientes en su perfecto papel de anodino encargado de hotel que se verá envuelto en un complicado triángulo amoroso. **U K / Irlanda, 2011. Dir.: Rodrigo García. Int.: Glenn Close, Mia Wasikowska. Dur.: 113 min.**

'Underworld: El despertar (3D)'

UN VIAJE AL CORAZÓN DE LA VAMPIRA SELENE

Tras un breve periodo de paz entre vampiros y licántropos, los humanos descubrieron su existencia y decidieron aniquilarlos. Quince años después, Selene ha sido criogenizada en una corporación biotecnológica: al despertar descubre que ha gestado a una hija. Logrará huir y buscará vengarse de la siniestra empresa. Los vampiros y los licántropos han despertado, desde siempre, la curiosidad de los fanáticos del género fantástico y de terror, que ahora viven una segunda juventud, y la saga *Underworld* es una de las grandes beneficiadas. Sin ir más lejos, esta nueva entrega ha sido número uno en la taquilla estadounidense durante el fin de semana de su estreno. En esta cuarta entrega, más violenta y descarnada que las anteriores, exploramos más en profundidad las emociones de la protagonista Selene, a la que vuelve a encarnar la bellísima Kate Beckinsale. EE UU, 2012. Dir.: M. Mårlind y B. Stein. Int.: Kate Beckinsale, Stephen Rea, Michael Ealy. Dur.: 89 min.

'El monje'. Ambrosio es un monje devoto y estricto, conocido entre sus hermanos capuchinos por no haber incumplido ninguna regla. Abandonado a las puertas de un convento cuando era un bebé, es temido por monjes y feligreses. Sin embargo, la llegada de un extraño novicio echará abajo sus firmes creencias, arrastrándole a una vida de pecado y lujuria. **Francia / España, 2011. Dir.: Dominik Moll. Int.: Vincent Cassel, Déborah François. Dur.: 101 min.**

'Aquello que amamos'. Comedia dramática que describe la agitada situación política y social por la que atravesaba Polonia en los convulsos años ochenta, en la que comenzaban a producirse los primeros actos reales de oposición al régimen comunista de Wojciech Jaruzelski a través de diversas huelgas convocadas por el sindicato de raíces cristianas Solidaridad. **Polonia, 2009. Dir.: J. Borcuch. Int.: M. Kosciukiewicz, O. Frycz, J. Gierszal. Dur.: 95 min.**

'Popieluszko, la libertad está en nosotros'. Biopic sobre los últimos años del padre Jerzy Popieluszko que, desde su púlpito, se convirtió en un encarnizado enemigo para el agonizante régimen comunista y denunció los métodos represivos internos de los años ochenta. **Polonia, 2009. Dir.: Rafal Wieczynski. Int.: Adam Woronowicz, Zbigniew Zamachowski, Marek Frackowiak. Dur.: 109 min.**

¡ PRECIOS NUNCA VISTOS !

REBAJAS de lo rebajado

hasta el 60% de descuento

LUCIA Sillón relax de complemento con mecanismo automático L&P accionable mediante palanca . Tapizado en piel 100% natural combinada de gran comodidad y tamaño ajustado.

SEU Composición Chaisse-Longue con 3 asientos deslizantes y cabezales reclinables y ajustables. Cojines de muelles ensacados. Tapizada en loneta de alta resistencia. Pouff Chaisse-Longue movible o como asiento extra.

RENT Sofá cama clic-clac con sistema de bisagras garantizado. Aporta 4 bisagras y tiene movimiento independiente en los respaldos de 4 posiciones y en los brazos. Tapizado en microfibra antimanchas, 2 colores a elegir.

YEMEN Conjunto sofá 3 Plazas + Sillón Relax con 3 mecanismos L&P Relax Automáticos en total tapizado en Piel de vaca Flor combinada con costuras de hilo gruesas contrastadas. Comodidad y elegancia al mejor precio.

Gran Stock de SILLONES Más de 1.000 sillones y butacas fijas, relax, elevables, con masaje, en tela o en piel a elegir en muchas de nuestras tiendas.

PACK MEMORY + SOMIER ARTICULADO
Colchón viscoelástica natural totalmente simétrico, desenfundable y de máxima adaptabilidad más somier articulado metálico accionable con motor, 5 planos de articulación.

NEW PROMOC Colchón PIKOLIN de muelles Normablock con acolchado a ambas caras de látex 100 % y tratamiento Sanifoam, el colchón con la mejor calidad-precio del mercado.

Además, disponemos en nuestras tiendas de un surtido enorme de productos más rebajados a unos precios increíbles asequibles a cualquier bolsillo.

GARANTIA TOTAL 5 años

72 horas ENTREGA INMEDIATA

Compre hoy y no empiece a pagar hasta abril
EN CÓMODAS Y REDUCIDAS CUOTAS

"Lléveselo" implica que se cobrarán portes al cliente en el caso de que se lo tengamos que servir a domicilio.

www.galeriasdeltresillo.com • 33 establecimientos en toda Catalunya • 902 15 13 69

BARCELONA
· C/ Escocia, 9-11 - esquina Avda. Meridiana
· Avda. Borbó, 2-4 - esquina Pº Maragall
· Gran Vía de les Corts Catalanes, 412 - esquina Vilamarí
· Avda. Diagonal, 407 - frente Vía Augusta
· Avda. Diagonal, 172 - esquina Rambla del Poblenou

BADALONA
· C.C. Montigalà, C/ Bélgica, 2 - esquina Rbla. França

CORNELLÀ DE LLOBREGAT
· Ctra. d'Esplugues, 120 - junto Bingo

GRANOLLERS
· C/ de Salvador Llobet, 8 - Pol. Ramassar - junto Multicines

L'HOSPITALET DE LLOBREGAT
· Avda. Santa Eulàlia, 170 - junto Autocares Juliá

MANRESA
· Ctra. de Vic, 151-153 - detrás estación de autobuses

MARTORELL
· Avda. del Congost, 37 Pol. Congost. Ctra. N-II

MATARÓ
· Camí de la Geganta, 7-13 - frente Parc Municipal

PARETS DEL VALLÈS
· C/ Bassa, 11, Nau 3 - P.I. Llevant - autovía/Ferros Tous

PINEDA
· Ctra. Nacional II, C/Garbí, 131 - junto Gasolinera

SABADELL
· Ctra. de Barcelona, 359 - esquina Brutau

TERRASSA
· Avinguda del Vallès, 722 (Pol. Ind. Can Petit)
· Avinguda del Vallès, 127 (Les Fonts de Terrassa)

VIC
· Pl. Mil·lenari s/n. - junto Mossos d'Esquadra

VILANOVA I LA GELTRÚ
· Ronda Europa - esquina Ronda Ibérica

TARRAGONA
· Pol. Ind. Les Gavarres. Parcela 8 bis - junto McDonald's

Galerías del Tresillo

Cine CARTELLERA

CARTELERA ELABORADA POR INFOCABLE EDITORIAL. infocable@infocable.biz

cines

BARCELONA CAPITAL

ALEXANDRA 5 SALAS. Rambla Catalunya 90. Tel. 932150503. **Aquello que amamos**. 14:25, 12:35. **Arrugas**. 16:40, 18:35, 20:30, 22:25. **Barcelona, antes de que el tiempo lo borre**. 12:15. **El fin es mi principio**. 10:00. **El Havre**. 16:25, 18:25, 20:25, 22:25. **El niño de la bicicleta**. 10:20. **Escuchando al juez Garzón**. 14:15. **Jane Eyre**. 10:05. **La dama de hierro**. 16:35, 18:35, 20:35, 22:35. **Las razones del corazón**. 11:55. **Margin call**. 12:05. **Mercado de futuros**. 14:15. **Nader y Simin, una separación**. 16:25, 19:00, 22:15. **Popieluszko, la libertad está con nosotros**. 16:00, 18:00, 20:10, 22:20. **Sombras del tiempo**. 10:30

ARENAS DE BARCELONA MULTICINES. Plaza de España. Tel. 902424243. **Bajo amenaza**. 16:00, 18:00, 20:00, 22:00, 00:10. **Criadas y señoras**. 16:00, 19:00, 22:00, 00:30. **Drive - Digital**. 16:00, 18:05, 20:10, 22:15, 00:20. **El topo**. 22:00, 00:30. **J. Edgar**. 16:30, 19:15, 22:15, 00:45. **J. Edgar - Digital**. 16:00, 19:00, 22:00, 00:30. **La dama de hierro - Digital**. 16:00, 18:05, 20:10, 22:15, 00:20. **Los descendientes - Digital**. 16:00, 19:00, 22:00, 00:20. V-S: 16:30, 19:20, 22:15, 00:40. L-M-X-J-D: 16:30, 19:20, 22:15. **Sherlock Holmes: Juego de sombras**. 16:00, 19:00, 22:00, 00:30. **The artist**. 16:00, 18:00, 20:00, 22:00, 00:10. **Una boda de muerte**. 16:00, 18:00, 20:00. **Underworld: el despertar - 3D**. 16:00, 18:00, 20:00, 22:00, 00:10

ARIBAU CLUB. Gran Via 567. Tel. 902424243. **Copito de nieve - Digital**. 16:30, 18:20. **Eva - Digital**. 16:45, 19:15, 22:00. S-D: 20:10. **Silencio en la nieve**. 16:45, 19:15, 22:00

ARIBAU MULTICINES. Aribau 8-10. Tel. 902424243. **Albert Nobbs**. 16:20, 19:10, 22:00. **Drive**. 16:00, 18:05, 20:10, 22:15. **J. Edgar**. 16:10, 19:10, 22:00. **La dama de hierro**. 16:00, 18:05, 20:15, 22:20. **Un dios salvaje**. 16:00, 18:05, 20:10, 22:15

BOSQUE MULTICINES. Rambla del Prat 103. Tel. 902424243. **Albert Nobbs**. 16:05, 19:05, 22:05, 00:40. **Criadas y señoras**. 16:00, 19:00, 22:00, 00:40. **Drive**. 20:10, 22:15, 00:45. **El topo**. 16:00, 19:00, 22:00, 00:45. S: 16:30. D: 16:30. **J. Edgar**. 16:00, 19:00, 22:00, 00:40. **La dama de hierro**. 16:00, 18:10, 20:15, 22:20, 00:45. **Los descendientes**. 19:30, 22:30. **Los descendientes - Digital**. 16:00, 19:00, 22:00, 00:40. **Sherlock Holmes: Juego de sombras - Digital**. 16:00, 19:00, 22:00, 00:40. **The artist**. 16:10, 18:10, 20:10, 22:10, 00:40. **Una boda de muerte**. 16:00, 18:05

CINEMES GIRONA. C/ Girona, 175. Tel. 931184531. **Al final de la escapada - Digital**. 17:30. **Arrugas**. 17:00, 19:00, 21:00. S-D: 16:00, 18:00, 20:00, 22:00. **Barcelona, antes de que el tiempo lo borre - Digital**. 17:30. **Catalunya Über Alles!**. 19:30. **Curts nominats als Premis Gaudí - Digital**. 22:00. **La dama de hierro**. 17:30, 19:30, 21:30. S-D: 16:30, 18:30, 20:30, 22:30. **La maleta mexicana - Digital**. 19:30. **Las aventuras de Tintín: El secreto del unicornio**. 16:00, 18:00. D: 16:15. V: 17:15. **Los pasos dobles**. 22:00. **Silencio en la nieve**. 20:15, 22:30. V: 19:15, 21:45. X-J: 17:00

CINESA DIAGONAL 3D. Santa Fe de Nou Mèxic s/n. Tel. 902333231. **Albert Nobbs - Digital**. 16:00, 18:15, 20:30, 22:45. V: 01:00. D: 12:10. S: 12:10, 01:00. **Alvin y las ardillas 3 - Digital**. 18:25. S-D: 12:00. **Arthur Christmas: Operación regalo - Digital**. 16:00, 12:00. **Copito de nieve - Digital**. 16:00. S: 12:10. D: 12:10. **Drive - Digital**. 20:00. **El gato con botas - Digital**. 16:00. **El topo - Digital**. 22:20. L-M-X-J: 17:00. **Immortals - 3D**. 01:00. **J. Edgar - Digital**. 16:10, 19:00, 22:00. V: 00:50. D: 12:00. S: 12:00, 00:50. **Jack y su gemela - Digital**. 16:00, 18:05, 20:10, 22:20. V: 01:00. D: 12:15. S: 12:15, 01:00. **La dama de hierro - Digital**. 18:15, 20:30, 22:45. L-M-X-J-V: 16:00. **Las aventuras de Tintín: El secreto del unicornio**. 12:15. **Los descendientes - Digital**. 16:00, 18:15, 20:30, 22:45. V: 01:00. D: 12:10. S: 12:10, 01:00. **Millennium: Los hombres que no amaban a las mujeres - Digital**. 19:45. L-M-X-J: 16:30, 19:30. V-S: 00:30. L-M-X-J-D: 19:30, 22:30. **Misión imposible 4: Protocolo fantasma - Digital**. 19:20, 22:00. V-S: 00:45. **Sherlock Holmes: Juego de sombras - Digital**. 16:30, 19:00, 22:00. V: 00:45. D: 12:00. S: 12:00, 00:45. **The artist - Digital**. 16:00, 18:10, 20:20, 22:30. V: 00:40. D: 12:00. S: 12:00, 00:40. V-S-D: 17:45, 19:45. **Un lugar para soñar - Digital**. 17:00. **Underworld: el despertar - 3D**. 18:00, 22:20. V-S: 00:40. **Underworld: el despertar - Digital**. 16:00, 20:00. S-D: 12:15

CINESA DIAGONAL MAR. CC Diagonal Mar (Av. Diagonal 3). Tel. 902333231. **Acero puro - Digital**. 20:10. **Albert Nobbs - Digital**. 16:00, 18:15, 20:30, 22:45. V: 01:00. D: 12:05. S: 12:05, 01:00. **Alvin y las ardillas 3 - Digital**. 16:10, 18:20. S-D: 12:00. **Arthur Christmas: Operación regalo - Digital**. 16:00, 12:15. **Atraco por duplicado - Digital**. 01:00. **Bajo amenaza - Digital**. 16:00, 18:00, 20:00, 22:00. V: 00:01. D: 12:00. S: 12:00, 00:01. **Copito de nieve - Digital**. 17:00. S-D: 12:30. **Drive - Digital**. 20:00, 22:10. L-M-X-J-V: 16:00, 20:15, 22:25. **El gato con botas - Digital**. 16:00, 18:10. S-D: 12:15. **El monje - Digital**. 16:15, 18:20, 20:25, 22:35. V: 00:50. D: 12:20. S: 12:20, 00:50. **El rey león 3D - Digital**. 12:30. **Enredados - Digital**. 16:00. S-D: 12:25. **Happy feet 2 - Digital**. 16:30, 12:15. **Immortals - Digital**. 22:45. V-S: 01:00. L-M-X-J: 18:15. L-M-X-J-V: 16:30. **In time - Digital**. 22:45. V-S: 01:00. L-M-X-J: 17:00, 22:10. **J. Edgar - Digital**. 16:30, 19:15, 22:00. V: 00:45. D: 12:00. S: 12:00, 00:45. **Jack y su gemela - Digital**. 16:00, 18:05, 20:10, 22:15. V: 00:25. D: 12:15. S: 12:15, 00:25. **Juan de los muertos - Digital**. 22:45. V-S: 00:30. **La dama de hierro - Digital**. 16:00, 18:10, 20:20, 22:30. V: 00:40. D: 12:00. S: 12:00, 00:40. **La hora más oscura - 3D**. 20:15, 22:15. L-M-X-J-V: 16:00. **La hora más oscura - Digital**. 18:15. **La saga Crepúsculo: Amanecer (I) - Digital**. 20:20. L-M-X-J: 19:20. **Los descendientes - Digital**. 16:00, 18:15, 20:30, 22:45. V: 01:00. D: 12:10. S: 12:10, 01:00. **Millennium: Los hombres que no amaban a las mujeres - Digital**. 16:00, 19:00, 22:00. V: 00:20. D: 12:00. S: 12:00, 00:20. **Misión imposible 4: Protocolo fantasma - Digital**. 19:00, 22:00. V-S: 00:45. L-M-X-J: 16:20. **Òpera: Il trittico**. 20:00. **Sherlock Holmes: Juego de sombras - Digital**. 16:30, 19:15, 22:00. V: 00:45. D: 12:00. S: 12:00, 00:45. **Silencio en la nieve - Digital**. 20:25. L-M-X-J: 16:00. **The artist - Digital**. 16:00, 18:10, 20:20, 22:30. V: 00:50. D: 12:10. S: 12:10, 00:50. **Una boda de muerte - Digital**. 18:15. V-S: 00:50. L-M-X-J: 16:00, 18:05, 22:50. **Underworld: el despertar - 3D**. 16:00, 18:00, 20:00, 22:00. V: 00:01. D: 12:00. S: 12:00, 00:01. **Underworld: el despertar - Digital**. 18:45, 20:45, 22:45. **XP3D - 3D**. 18:00. V-S: 00:30

CINESA HERON CITY. CC Heron City (Andreu Nin s/n). Tel. 902333231. **Albert Nobbs**. 16:00, 18:15, 20:30, 22:45. V: 01:00. D: 12:20. S: 12:20, 01:00. **Alvin y las ardillas 3 - Digital**. 16:15, 18:20. S-D: 12:30. **Bajo amenaza**. 16:30, 18:30, 20:30, 22:30. V: 00:30. D: 12:10. S: 12:10, 00:30. **Chico & Rita**. 18:20, 20:20. V: 00:40. D: 12:15. S: 12:15, 00:40. **Copito de nieve**. 16:00. S-D: 12:00. **Drive**. 22:00. V-S: 00:15. **El gato con botas**. 17:00. S-D: 12:00. **El monje**. 16:30, 18:35, 20:40, 22:45. V: 00:50. D: 12:20. S: 12:20, 00:50. **El rey león - 3D**. 16:30. **El rey león 3D - Digital**. 12:30. **Immortals**. 18:00, 20:15. V-S: 00:30. **J. Edgar**. 16:10, 19:10, 22:00. V: 00:45. D: 12:15. S: 12:15, 00:45. **Jack y su gemela**. 16:30, 18:30, 20:30, 22:30. V: 00:30. D: 12:10. S: 12:10, 00:30. **La chispa de la vida**. 22:30. **La dama de hierro**. 16:20, 18:30, 20:40, 22:50. V: 01:00. D: 12:20. S: 12:20, 01:00. **La hora más oscura - 3D**. 20:20, 22:25. V-S: 00:30. L-M-X: 16:00, 18:00. J: 16:00, 18:00. **Los descendientes**. 16:00, 18:15, 20:30, 22:45. V: 01:00. D: 12:20. S: 12:20, 01:00. **Millennium: Los hombres que no amaban a las mujeres**. 16:00, 19:00, 22:00. S-D: 12:30. **Misión imposible 4: Protocolo fantasma**. 19:10. L-M-X-J: 16:15. **Òpera: Il trittico**. 20:00. **Sherlock Holmes: Juego de sombras**. 16:45, 19:15, 22:00. V: 00:40. D: 12:30. S: 12:30, 00:40. **Silencio en la nieve**. 16:00, 22:15. **The artist**. 16:15, 18:25, 20:35, 22:45. V: 01:00. D: 12:10. S: 12:10, 01:00. **The collector**. 01:00. **Underworld: el despertar**. 18:45, 20:45. **Underworld: el despertar - 3D**. 16:00, 18:00, 20:00, 22:00. V: 00:01. D: 12:00. S: 12:00, 00:01. **XP3D - 3D**. 22:45. V-S: 00:40

CINESA LA MAQUINISTA. Ciutat d'Asunción. Tel. 902333231. **Alvin y las ardillas 3 - Digital**. 16:00, 18:05. S-D: 12:25. **Bajo amenaza - Digital**. 16:15, 18:15, 20:15, 22:15. V: 00:15. D: 12:15. S: 12:15, 00:15. **Bunraku - Digital**. 12:15. **Copito de nieve - Digital**. 16:30. S-D: 12:20. **Drive - Digital**. 20:30, 22:40, 00:50. L-M-X-J: 16:00, 18:15. **El cambiazo - Digital**. 16:45. **El gato con botas - 3D**. 16:15. **El gato con botas - Digital**. 18:15. S-D: 12:30. **El rey león - 3D**. 16:15. **Enredados - Digital**. 12:15. **Happy feet 2 - Digital**. 12:20. **Immortals - 3D**. 22:45, 01:00. L-M-X-J: 18:15. **Immortals - Digital**. 20:30. L-M-X-J: 16:00. **In time - Digital**. 00:45. **J. Edgar - Digital**. 16:30, 19:15, 22:00. V: 00:40. D: 12:00. S: 12:00, 00:40. **Jack y su gemela - Digital**. 16:00, 18:10, 20:20, 22:30. V: 00:40. D: 12:15. S: 12:15, 00:40. **La hora más oscura - 3D**. 18:00, 22:00. **La hora más oscura - Digital**. 01:00. L-M-X-J-V: 16:00, 20:00. S-D: 16:00, 20:00, 12:15. **Los descendientes - Digital**. 16:00, 18:15, 20:30, 22:45. V: 01:00. D: 12:15. S: 12:15, 01:00. **Millennium: Los hombres que no amaban a las mujeres - Digital**. 00:01. L-M-X-J-V-S-D: 19:00, 22:00. **Misión imposible 4: Protocolo fantasma - Digital**. 16:30, 19:15, 22:15. **No tengas miedo a la oscuridad - Digital**. 01:00. **Sherlock Holmes: Juego de sombras - Digital**. 16:30, 19:15, 22:00. V: 00:40. D: 12:00. S: 12:00, 00:40. **Una boda de muerte - Digital**. 22:15. **Underworld: el despertar - 3D**. 16:00, 18:00, 20:00, 22:00. V: 00:01. D: 12:15. S: 12:15, 00:01. **Underworld: el despertar - Digital**. 18:45, 20:45, 22:45. **XP3D - 3D**. 16:15, 18:15, 20:15. V: 00:20. S: 00:20

CINESA MAREMÀGNUM. Moll d'Espanya s/n. Tel. 902333231. **Atraco por duplicado**. 20:10. V-S: 00:50. **Bajo amenaza**. 16:15, 18:15, 20:15, 22:15. V-S: 00:30. D: 12:15. **Copito de nieve**. 16:00. D: 12:10. **El gato con botas**. 18:05. **El gato con botas - 3D**. 12:00. **El rey león - 3D**. 12:00. **J. Edgar**. 16:15, 19:00, 22:00. V-S: 00:45. D: 12:00. **Jack y su gemela - Digital**. 16:10, 18:10, 20:10, 22:10. V-S: 00:20. **La hora más oscura - 3D**. 22:15. V-S: 00:30. **La hora más oscura - Digital**. 16:15, 20:15. **Los descendientes**. 16:00, 18:15, 20:30, 22:45. V-S: 01:00. **Misión imposible 4: Protocolo fantasma**. 22:10. L-M-X-J: 17:00. **Sherlock Holmes: Juego de sombras**. 16:30, 19:15, 22:00. V-S: 00:45. **Underworld: el despertar - 3D**. 18:00, 22:00. V-S: 00:20. **Underworld: el despertar - Digital**. 16:00, 20:00. D: 12:15. **XP3D - 3D**. 18:15

CLUB COLISEUM. Rambla de Catalunya 23. Tel. 934120114. **The artist**. 16:45, 19:15, 22:00

COMÈDIA. Pg. de Gràcia 13. Tel. 933182396. **Bajo amenaza**. 16:10, 18:10, 20:10, 22:10. **Criadas y señoras**. 16:30, 19:20, 22:00. **El topo**. 16:30, 19:10. **La chispa de la vida**. 22:00. **Los descendientes**. 16:30, 19:10, 22:00. **Millennium: Los hombres que no amaban a las mujeres**. 16:10, 19:10, 22:10

GLÒRIES MULTICINES. CC Glòries (Av. Diagonal 208). Tel. 902424243. **Alvin y las ardillas 3**. 16:00, 18:00, 20:00. **Bajo amenaza**. 16:10, 18:10, 20:10, 22:10, 00:40. **J. Edgar**. 16:00, 19:00, 22:00, 00:40. **Jack y su gemela**. 16:00, 18:00, 20:00. **Los descendientes**. 16:20, 19:15, 22:10, 00:40. **Millennium: Los hombres que no amaban a las mujeres**. 22:00, 00:50. **Sherlock Holmes: Juego de sombras - Digital**. 16:00, 19:00, 22:00, 00:40. **Un lugar para soñar**. 16:15, 19:10, 22:05, 00:40. S: 22:00. D: 22:00. **Underworld: el despertar - 3D**. 16:05, 18:05, 20:05, 22:05, 00:40

GRAN SARRIÀ MULTICINES. Ronda General Mitre 38-44. Tel. 902424243. **Albert Nobbs**. 16:15, 19:15, 22:15, 00:40. **Chico & Rita**. 16:00, 20:00. **Drive**. 18:00, 22:00, 00:40. **J. Edgar**. 16:00, 19:00, 22:00, 00:40. **La dama de hierro - Digital**. 16:00, 18:10, 20:20, 22:25, 00:40. **Los descendientes**. 16:15, 19:15, 22:15, 00:40. **Sherlock Holmes: Juego de sombras**. 22:05, 00:40. **The artist**. 16:00, 18:10, 20:20, 22:25, 00:40. **Un lugar para soñar**. 16:15, 19:10. **Una boda de muerte**. 16:05, 18:10, 20:20, 22:25, 00:40

IMAX PORT VELL. Moll d'Espanya s/n. Tel. 902101212. **Africa: The Serengeti**. 11:00. D: 12:00. X: 12:20. J: 19:00. **Alvin y las ardillas 3**. 16:00. **Castillo encantado**. 11:20. **Castillo encantado - 3D**. 20:00. M-X: 19:00. M-X: 19:00. **Dinosaurios alive - 3D**. 15:00. J: 18:00. **Egipto. Secretos de las momias - 3D**. 11:20. S: 21:00. X: 14:20. **El cos humà**. 10:20. **Gigantes del océano 3D**. 18:00. S: 12:00. D: 13:00. M-X-J-D: 17:00. D: 19:00. M-X-J-D: 17:00. M-X-J-D: 17:00. J: 12:20. M-X-J-D: 17:00. **Océano salvaje 3D**. 17:00. V-S: 19:00. S: 13:00. V-S: 19:00. D: 16:00. M-X-D: 18:00. M-X-D: 18:00. M-X-D: 18:00. **Profundidades Marinas 3D**. 12:20. J: 13:20. **STOMP, ritmos del mundo**. 10:20

LAUREN GRÀCIA. Bailèn 205. Tel. 902888300. **Bajo amenaza**. 16:30, 18:30, 20:30, 22:30. **Copito de nieve**. 16:45. **Millennium: Los hombres que no amaban a las mujeres**. 16:00, 19:00, 22:00. **Sherlock Holmes: Juego de sombras**. 19:15, 22:10. **Silencio en la nieve**. 16:20. **The artist**. 16:10, 18:15, 20:20, 22:25

LAUREN HORTA. Pg. Maragall 415-417. Tel. 902888300. **Bajo amenaza**. 16:15, 18:15, 20:15, 22:25. **El monje**. 16:00, 18:05, 20:10, 22:25. **J. Edgar**. 16:35, 19:20, 22:10. **Jack y su gemela**. 16:10, 18:15, 20:20, 22:35. **Millennium: Los hombres que no amaban a las mujeres**. 19:00, 22:00. **Sherlock Holmes: Juego de sombras**. 17:00, 19:30, 22:20. **The collector**. 16:10, 18:10, 20:15, 22:25. **Un lugar para soñar**. 16:30. **Underworld: el despertar**. 16:45, 18:40, 20:35, 22:35

LAUREN UNIVERSITAT. Pelai 8. Tel. 902888300. **Bajo amenaza**. 16:30, 18:30, 20:30, 22:30. **J. Edgar**. 16:20, 19:10, 22:00. **Jack y su gemela**. 16:10, 18:15, 20:20. **Millennium: Los hombres que no amaban a las mujeres**. 16:00. **Sherlock Holmes: Juego de sombras**. 22:25. **The collector**. 19:00, 20:50, 22:45. **Underworld: el despertar**. 16:45, 18:45, 20:45, 22:45

MALDÀ. Pi, 5. Tel. 933019350. **Beginners: Principiantes**. 15:45. **Catalunya Über Alles!**. 12:05. **Criadas y señoras**. 17:30. **El árbol de la vida**. 22:05. **El topo**. 13:40. **La fuente de las mujeres**. 20:00. **Open 24h**. 11:00

NÀPOLS. St. Antoni M. Claret 168. Tel. 93 4507961. **El Havre**. 18:20, 22:20. **El monje**. 16:05, 18:15, 20:05, 22:15. **Nader y Simin, una separación**. 16:00, 20:05

PALAU BALAÑA MULTICINES. Sant Antoni 43. Tel. 902424243. **Bajo amenaza**. 16:05, 18:00, 20:05, 22:10. **El monje**. 16:05, 18:05, 20:00, 22:10. **J. Edgar**. 16:00, 19:00, 22:00. **La dama de hierro - Digital**. 16:00, 18:05, 20:10, 22:15. **Los descendientes**. 16:20, 19:15, 22:15. **Sherlock Holmes: Juego de sombras**. 16:00, 19:00, 22:00. **Underworld: el despertar - 3D**. 16:00, 18:00, 20:00, 22:00

URGEL. Urgell 29. Tel. 902424243. **Phenomena: Desaparecido en combate + Furia....** 20:00. **Underworld: el despertar - 3D**. 16:45, 19:20, 22:00

VERDI KIDS. Torrijos 49. Tel. 932387990. **Kerity, la casa de los cuentos**. 12:00. **Pánico en la granja**. 12:00. **Un gato en París**. 16:10. S-D: 12:00

V.O. SUBTITULADA

MÉLIÈS CINEMES. Villarroel 102. Tel. 934510051. **Criadas y señoras**. 16:00. **El ilusionista**. 16:00. **Habemus Papam**. 18:40. **Melancolía**. 20:00. L-M-X-J-V-S-D: 22:30. **Nader y Simin, una separación**. 17:30. **Un método peligroso**. 20:35. L-M-X-J-V-S-D: 22:30

RENOIR FLORIDABLANCA. Floridablanca 135. Tel. 934263337. **Albert Nobbs**. 16:00, 18:20, 20:25, 22:40. **Drive**. 16:05, 18:10, 20:20, 22:30. **J. Edgar**. 16:30, 19:30, 22:15. **La dama de hierro**. 16:10, 18:30, 20:35, 22:40. **Los descendientes**. 16:00, 18:15, 20:30, 22:45. **Silencio en la nieve**. 16:25. L-M-X-J-D: 22:20. **The artist**. 16:15, 18:25, 20:40, 22:35

RENOIR LES CORTS. Eugeni d'Ors 12. Tel. 934905510. **Arrugas**. 16:05, 18:20, 20:30, 22:45. **El Havre**. 18:00. **J. Edgar**. 16:15, 19:10, 22:00. **La dama de hierro**. 16:05, 18:05, 20:05. **Los descendientes**. 16:00, 18:15, 20:25, 22:30. **Sherlock Holmes: Juego de sombras**. 22:10. **Silencio en la nieve**. 16:00, 20:00, 22:05. **The artist**. 16:10, 18:25, 20:35, 22:40

VERDI HD. Verdi 32. Tel. 932387990. **Drive**. 00:30. **El Havre - HD**. 16:15, 18:20, 20:25, 22:20. **J. Edgar - HD**. 16:10, 19:10, 22:00. **Los descendientes - HD**. 15:50, 18:05, 20:20, 22:35. V-S: 00:15. **Melancolía - HD**. 18:00, 22:25. **Millennium: Los hombres que no amaban a las mujeres**. 00:00. **Un dios salvaje - HD**. 16:15, 18:20, 20:30, 22:20. V-S: 00:45. **Un método peligroso - HD**. 16:00, 20:30

VERDI PARK HD. Torrijos 49. Tel. 932387990. **Albert Nobbs - HD**. 15:55, 18:05, 20:20, 22:30. **Drive - HD**. 16:10, 18:15, 20:20, 22:25. **El topo - HD**. 17:30, 20:00, 22:25. **Los descendientes - HD**. 12:00. **Millennium: Los hombres que no amaban a las mujeres - HD**. 16:00, 19:00, 22:00

YELMO ICARIA. Salvador Espriu 61. Tel. 902220922. **Al final del túnel**. 16:10, 18:20. **Al final del túnel - HD**. 16:10, 18:20. S-D: 20:10. **Albert Nobbs - HD**. 14:30, 17:00, 19:30, 22:00, 12:00, 00:30. **Arrugas**. 15:45, 17:45, 19:45, 21:45. **Arrugas - HD**. 13:30, 15:30, 17:30, 19:30, 21:30, 11:30, 00:00. **Attack the block - HD**. 11:45. **Bajo amenaza - HD**. 14:00, 16:00, 18:00, 20:00, 22:00, 12:00, 00:00. **Blackthorn**. 13:30. **Blackthorn - HD**. 13:30. **Copito de nieve - HD**. 16:05, 14:15. **Criadas y señoras - HD**. 17:45. **Drive - HD**. 15:30, 17:45, 20:00, 22:15, 11:20. L-M-X-J: 15:40. **El árbol de la vida - HD**. 22:10. **El Havre**. 20:15. **El Havre - HD**. 20:15. **El topo - HD**. 16:45, 19:30, 22:15, 11:45, 00:50. **Eva - HD**. 14:00. **J. Edgar - HD**. 16:15, 19:00, 21:45, 12:30, 00:30. **Jane Eyre - HD**. 00:30. **La dama de hierro**. 13:30, 15:45, 18:00, 20:15, 22:30, 11:20, 00:45. **La dama de hierro - HD**. 15:45, 18:00, 20:15, 22:30. **La fuente de las mujeres - HD**. 14:15. **Las aventuras de Tintín: El secreto del unicornio - 3D**. 11:20. **Los descendientes - HD**. 13:45, 16:00, 18:15, 20:30, 22:45, 11:30, 00:50. **Maktub - HD**. 13:35. **Margin call**. 18:00. **Margin call - HD**. 18:00. **Medianoche en París - HD**. 20:30. **Melancolía - HD**. 11:30. **Millennium: Los hombres que no amaban a las mujeres - HD**. 15:30, 18:30, 21:30, 12:20, 00:40. L-M-X-J: 15:45, 18:45, 21:45. **Misión imposible 4: Protocolo fantasma - HD**. 22:30. S-D: 22:20. **Pina - 3D**. 20:30. S-D: 16:15, 18:15. **Popieluszko, la libertad está con nosotros - HD**. 13:45, 16:00, 18:15, 20:30, 22:45, 11:30, 00:50. **Sherlock Holmes: Juego de sombras - HD**. 14:00, 16:30, 19:15, 22:15, 11:30, 00:50. **Silencio en la nieve - HD**. 22:30. **The artist**. 13:30, 15:45, 18:00, 20:15, 22:30, 11:20, 00:40. **The artist - HD**. 15:45, 18:00, 20:15, 22:30. **Un dios salvaje - HD**. 16:00, 00:50. **Un método peligroso - HD**. 00:55. S: 00:50

CINES PROVINCIA

ABRERA

MULTICINES ABRERA. Hostal del Pi, 4. Tel. 937707012. **Alvin y las ardillas 3**. 17:50. S: 15:30, 17:20. D: 15:30, 17:20, 11:45. **Bajo amenaza**. 18:30, 20:30, 22:30. S: 16:30, 00:30. D: 16:30, 11:45. **Copito de nieve**. 16:00. D: 12:15. **Criadas y señoras**. 22:20. S: 00:30. **El gato con botas**. 15:40. D: 12:00. **J. Edgar**. 17:30, 20:10, 22:50. S: 15:30, 18:10, 20:50, 23:30. D: 15:30, 18:10, 20:50, 11:30. **Jack y su gemela**. 18:00, 20:10. S: 15:50, 22:20. D: 15:50, 12:00. **La chispa de la vida**. 18:15. **La dama de hierro**. 20:30, 22:45. S: 01:00. **Los descendientes**. 17:50, 20:10, 22:30. S: 15:30, 00:50. D: 15:30, 11:45. **Millennium: Los hombres que no amaban a las mujeres**. 22:10. S-D: 22:00. S-D: 22:00. **Misión imposible 4: Protocolo fantasma**. 19:40. S-D: 19:15. S-D: 19:15. **Sherlock Holmes: Juego de sombras**. 17:30, 20:00, 22:30. S: 17:20, 19:50, 22:20, 00:50. D: 17:20, 19:50, 22:20. **Un dios salvaje**. 01:00. **Underworld: el despertar**. 18:45. S: 16:45. D: 16:45, 12:15. **Underworld: el despertar - 3D**. 20:45, 22:45. S: 00:45

BADALONA

MEGACINE BADALONA 3D. C.C. Magic Badalona Carrer Concordia, 1. **Albert Nobbs**. 16:00, 18:10, 20:20, 22:30. V-S: 00:40. D: 12:15. **Alvin y las ardillas 3**. 16:30, 18:15. D: 12:30. **Bajo amenaza**. 16:30, 18:30, 20:30, 22:30. V-S: 00:30. D: 12:15. **Bunraku**. 16:00, 18:25. **Copito de nieve**. 16:30. D: 12:30. **Drive**. 01:00. **El gato con botas**. 12:30. **J. Edgar**. 16:15, 19:15, 22:00. V-S: 00:30. D: 11:45. **Jack y su gemela**. 16:30, 18:30, 20:30, 22:30. V-S: 00:30. D: 12:15. M: 16:40, 18:40, 20:40, 22:40. **La dama de hierro**. 16:00, 18:05, 20:10. D: 12:05. **La hora más oscura**. 01:00. **La voz dormida**. 00:15. **Los descendientes**. 16:00, 18:15, 20:30, 22:45. D: 12:05. **Millennium: Los hombres que no amaban a las mujeres**. 16:00, 19:00, 22:00. D: 11:45. **Nader y Simin, una separación**. 16:00, 18:10, 20:20, 22:30. **Oro negro**. 22:15. V-S: 00:35. **Sherlock Holmes: Juego de sombras**. 23:45. L-M-X-J: 16:30, 19:30, 22:00. V-S: 16:30, 19:30, 22:00, 00:30. D: 16:30, 19:30, 22:00, 12:00. **Silencio en la nieve**. 20:00, 22:15. V-S: 00:30. **The artist**. 16:00, 18:10, 20:15, 22:15. D: 12:15. **The collector**. 20:45, 22:40. V-S: 00:35. **Underworld: el despertar**. 18:15, 20:10, 22:00. **Underworld: el despertar - 3D**. 16:45, 18:45, 20:45, 22:45. V-S: 00:35. D: 12:30

BARBERÀ DEL VALLÈS

YELMO CINES BARICENTRO 3D. CC Baricentro. Tel. 902220922. **Acero puro**. 12:00. **Alvin y las ardillas 3**. 18:15. D: 12:00. L-S-D: 16:15. **Bajo amenaza**. 18:30, 20:40, 22:50. D: 12:00. L-S-D: 16:15. **Bunraku**. 15:40. **Copito de nieve**. 17:20. D: 12:00. L-S-D: 15:40. **Criadas y señoras**. 22:15. **Drive**. 20:20, 22:40. **El gato con botas**. 17:55. D: 12:10. L-S-D: 15:50. **El topo**. 17:30, 20:00, 22:30. V-S-D: 19:55, 22:25. **J. Edgar**. 16:45, 19:30, 22:15. D: 11:50. V: 17:00, 19:40, 22:20. L-M-X-J: 19:00. **Jack y su gemela**. 17:50, 20:00. D: 12:05. L-S-D: 15:45. **La hora más oscura**. 18:10. **Los descendientes**. 17:30, 19:45, 22:30. D: 12:00. **Millennium: Los hombres que no amaban a las mujeres**. 19:00, 22:00. **Misión imposible 4: Protocolo fantasma**. 20:10. **No habrá paz para los malvados**. 22:40. **Sherlock Holmes: Juego de sombras**. 17:15, 19:45, 22:20. D: 11:45. **Underworld: el despertar**. 18:00, 20:00, 22:00. D: 12:10. L-S-D: 16:00. **Underworld: el despertar - 3D**. 17:00, 19:00, 21:00, 23:00. D: 11:45

BERGA

CINE CATALUNYA. Ciutat, 35. Tel. 938220300. **Millennium: Los hombres que no amaban a las mujeres**. 22:30. S: 18:00. D: 17:00, 20:00. L: 22:00. **Una boda de muerte**. 22:30. S: 18:00, 20:15. D: 17:00, 19:30, 22:00. L: 22:00

CASTELLDEFELS

FILMAX CASTELLDEFELS ACEC 3D. CC Ànec Blau (Av. Canal Olímpic 24). Tel. 902180193. **Alvin y las ardillas 3**. 12:30. **Bajo amenaza**. 16:15, 18:15, 20:15, 22:15. V-S: 00:15. D: 12:15. **Copito de nieve**. 16:15, 18:15. D: 12:30. D: 12:15. **El monje**. 16:00, 18:10, 20:20, 22:30. V-S: 00:40. **J. Edgar**. 16:30, 19:15, 22:00. V-S: 00:30. D: 12:00. **Jack y su gemela**. 16:15, 18:30, 20:45. **La dama de hierro**. 22:45. V-S: 00:45. **Las aventuras de Tintín: El secreto del unicornio**. 16:15. D: 12:15. **Los descendientes**. 16:00, 18:10, 20:20, 22:30. V-S: 00:40. D: 12:00. **Millennium: Los hombres que no amaban a las mujeres**. 19:00, 22:00. **Sherlock Holmes: Juego de sombras**. 20:00, 22:30. **Silencio en la nieve**. 16:30. D: 12:00. **Underworld: el despertar**. 16:00, 18:15, 20:15, 22:15. V-S: 00:15. **Underworld: el despertar - 3D**. 16:45, 18:45, 20:45, 22:45. V-S: 00:45. D: 12:30

Cine CARTELLERA

CERDANYOLA

EL PUNT MULTIMÈDIA ACEC 3D. Santa Teresa 18. Tel. 936921125. **Alvin y las ardillas 3**. 16:25, 18:35. L-M-X-J: 18:45. **Bajo amenaza**. 16:55, 18:55, 20:55, 22:55. L-M-X-J: 18:05, 21:25. **Bunraku**. 22:00. L-M-X-J: 21:30. **J. Edgar**. 17:15, 20:00, 22:35. L-M-X-J: 18:35. **Jack y su gemela**. 16:35, 18:45, 20:55, 23:00. L-M-X-J: 18:25, 21:35. **La dama de hierro**. 22:50. L-M-X-J: 21:50. **La hora más oscura - 3D**. 16:20, 18:20. L-M-X-J: 18:05. **Los descendientes**. 16:25, 18:35, 20:45, 22:55. L-M-X-J: 18:20, 22:00. **Millennium: Los hombres que no amaban a las mujeres**. 16:15, 19:00. L-M-X-J: 18:50. **Misión imposible 4: Protocolo fantasma**. 16:15, 19:00, 22:30. L-M-X-J: 18:10, 21:30. **Sherlock Holmes: Juego de sombras**. 20:20, 22:55. L-M-X-J: 21:45. **The collector**. 16:40, 18:40, 20:40, 22:40. L-M-X-J: 18:30, 21:40. **Underworld: el despertar**. 17:00, 19:00, 21:00, 23:00. L-M-X-J: 21:40. **Underworld: el despertar - 3D**. 16:30, 18:30, 20:30, 22:30. L-M-X-J: 21:30

CORNELLÀ

CINEMES FULL HD. Centre comercial Splau! - Avinguda Baix Llobregat. Tel. 934719080. **Albert Nobbs**. 16:00, 18:20, 20:30, 22:50. V-S: 01:15. D: 12:30. **Alvin y las ardillas 3**. 13:45, 16:15, 18:15, 11:45. **Arthur Christmas: Operación regalo - 3D HD**. 13:45, 11:45. **Bajo amenaza**. 14:00, 17:00, 19:00, 21:00, 23:00, 12:00. V-S: 01:10. **Copito de nieve**. 14:15, 16:15, 12:15. **Drive**. 20:40, 23:00. V-S: 01:10. **El gato con botas**. 14:00, 12:00. **El gato con botas - 3D HD**. 13:45, 16:30, 18:30, 11:45. **El monje**. 13:55, 16:50, 18:50, 20:50, 22:50, 11:50. V-S: 01:10. **El rey león 3D - 3D HD**. 16:35, 18:40. D: 11:45. **Happy feet 2 - 3D HD**. 14:00, 12:00. **Immortals - 3D HD**. 16:00, 18:10, 20:15. **In time**. 18:15, 20:30, 22:45. V-S: 01:10. **J. Edgar**. 16:45, 19:30, 22:15. V-S: 01:00. D: 12:00. **Jack y su gemela**. 13:45, 16:25, 18:35, 20:45, 22:55, 11:40. V-S: 01:15. **La dama de hierro**. 20:45, 22:50. V-S: 01:15. **La hora más oscura - 3D HD**. 20:30, 22:30. V-S: 00:45. **Las aventuras de Tintín: El secreto del unicornio - 3D HD**. 13:45. **Los descendientes - HD**. 16:10, 18:25, 20:40, 23:00. V-S: 01:15. D: 12:30. **Millennium: Los hombres que no amaban a las mujeres**. 16:00, 19:00. D: 12:00. L-M-X-J-V-S-D: 22:30. **Misión imposible 4: Protocolo fantasma**. 22:00. V-S: 00:40. **Sherlock Holmes: Juego de sombras**. 16:20, 19:20, 22:20. V-S: 01:00. D: 12:30. **The artist**. 16:20, 19:20, 22:20. V-S: 01:00. D: 12:30. **The collector**. 13:50, 16:35, 18:35, 11:50. **Una boda de muerte**. 20:15, 22:25. V-S: 00:50. **Underworld: el despertar**. 16:00, 18:00, 20:00, 22:00. V-S: 00:00. D: 13:15. **Underworld: el despertar - 3D HD**. 16:30, 18:30, 20:30, 22:30. V-S: 00:45. D: 14:15, 17:00, 19:00, 21:00, 23:00, 12:15. L-M-X-J: 17:00, 19:00, 21:00, 23:00. V-S: 17:00, 19:00, 21:00, 23:00, 01:15

PISA ACEC. Av. Argentina 21. Tel. 933762794. **Alvin y las ardillas 3**. 17:15. D: 12:10. **J. Edgar**. 16:45, 19:30. D: 12:00. M-X-V-S-D: 22:15. **Jack y su gemela**. 16:10, 18:10. D: 12:05. **Millennium: Los hombres que no amaban a las mujeres**. 19:00. M-X-V-S-D: 22:00. **Sherlock Holmes: Juego de sombras**. 20:00. M-X-V-S-D: 22:30. **Underworld: el despertar**. 16:30, 18:35, 20:35. D: 12:00. M-X-V-S-D: 22:40

GAVÀ

CINESA BARNASUD. C/ Progrés, 69. Tel. 902333231. **Alvin y las ardillas 3**. 17:25. **Alvin y las ardillas 3 - Digital**. 12:30. **Bajo amenaza**. 16:35, 18:30, 20:25, 22:30. V-S: 00:30. D: 12:25. **El gato con botas**. 12:15. **El rey león 3D - 3D**. 17:00. **J. Edgar**. 16:25, 19:15, 22:00. V-S: 00:40. D: 12:00. **Jack y su gemela**. 16:20, 18:20, 20:20, 22:20. V-S: 00:20. **La dama de hierro**. 12:35. **La hora más oscura - 3D**. 00:45. **Los descendientes**. 16:05, 18:15, 20:30, 22:40. V-S: 01:00. D: 12:10. **Millennium: Los hombres que no amaban a las mujeres**. 19:05. **Misión imposible 4: Protocolo fantasma**. 22:05. **Sherlock Holmes: Juego de sombras**. 00:35. L-M-X-J: 16:45. L-M-X-J-V-S-D: 19:30, 22:00. **Underworld: el despertar - 3D**. 18:00, 22:15. V-S: 00:10. **Underworld: el despertar - Digital**. 16:00, 20:00. D: 12:20

L'HOSPITALET

CINESA LA FARGA. Av. Josep Tarradellas 145. Tel. 902333231. **Alvin y las ardillas 3 - Digital**. 16:00, 17:55. L-M-X-J: 18:00. **Bajo amenaza - Digital**. 16:10, 18:20, 20:25, 22:35. S: 00:55. **J. Edgar**. 16:25, 19:15, 22:00. S: 00:40. **Jack y su gemela - Digital**. 16:00, 18:15, 20:30, 22:45. S: 01:00. **La chispa de la vida**. 01:00. L-M-X-J: 16:00. **La hora más oscura - 3D**. 01:00. **Los descendientes**. 16:05, 18:20, 20:30, 22:45. S: 01:00. **Millennium: Los hombres que no amaban a las mujeres**. 19:00, 22:00. **Sherlock Holmes: Juego de sombras**. 16:15. V-S-D: 19:45, 22:20. L-M-X-J: 19:50, 22:20. **Underworld: el despertar - 3D**. 18:10, 22:25. S: 00:45. **Underworld: el despertar - Digital**. 16:05, 20:20

FILMAX GRAN VIA ACEC 3D. CC Gran Via 2 (Av. Gran Via 75). Tel. 902180193. **Albert Nobbs**. 17:00, 19:30, 22:00. V-S: 00:30. D: 12:15. **Alvin y las ardillas 3**. 16:00, 18:00. D: 12:30. **Bajo amenaza**. 16:15, 18:15, 20:15, 22:15. V-S: 00:15. D: 12:30. **Bunraku**. 16:00, 18:20. D: 12:15. **Copito de nieve**. 16:45, 18:45. D: 12:30. **El árbol de la vida**. 19:00, 22:00. **El monje**. 16:30, 18:30, 20:30, 22:30. V-S: 00:30. D: 12:30. **El rey león - 3D**. 16:00, 18:00. D: 12:00. **Immortals - 3D**. 16:00, 18:15, 20:30, 22:45. V-S: 01:00. D: 12:15. **J. Edgar**. 16:30, 19:15, 22:00. V-S: 00:45. D: 12:15. **Jack y su gemela**. 16:30, 18:30, 20:30, 22:30. V-S: 00:30. D: 12:30. **La dama de hierro**. 20:30, 22:45. V-S: 01:00. **La hora más oscura - 3D**. 20:00, 22:00. V-S: 00:00. **Los descendientes**. 16:00, 18:15, 20:30, 22:45. V-S: 01:00. D: 12:15. **Millennium: Los hombres que no amaban a las mujeres**. 16:00, 19:00, 22:00. D: 12:00. **Misión imposible 4: Protocolo fantasma**. 19:45, 22:15. V-S: 00:45. M: 22:00. **Sherlock Holmes: Juego de sombras**. 16:15, 19:30, 22:15. V-S: 00:45. D: 12:15. **Silencio en la nieve**. 20:45, 22:45. V-S: 01:00. **The collector**. 16:45, 18:45, 20:45, 22:45. V-S: 00:45. D: 12:30. **Underworld: el despertar - 3D**. 16:45, 18:45, 20:45, 22:45. V-S: 00:45. D: 12:30

MATARÓ

CINESA MATARÓ PARC 3D. Estrasburg 5 (CC Mataró Parc). Tel. 902333231. **Albert Nobbs - Digital**. 16:00, 18:15, 20:30. V: 01:00. D: 12:10. S: 12:10, 01:00. **Alvin y las ardillas 3 - Digital**. 17:00. S-D: 12:15. **Bajo amenaza - Digital**. 16:00, 18:05, 20:10. V: 00:20. D: 12:10. S: 12:10, 00:20. **Copito de nieve - Digital**. 16:00, 12:10. **Drive - Digital**. 17:00. V: 16:00, 20:30, 22:45. L-M-X: 16:00, 18:15, 20:30, 22:45. S-D: 20:30, 22:45. **El gato con botas - 3D**. 18:30. **El gato con botas - Digital**. 16:30, 12:15. **El rey león - 3D**. 16:00. **Enredados - Digital**. 12:20. **Immortals - 3D**. 01:00. **J. Edgar - Digital**. 16:15, 19:15, 22:00. V: 00:45. D: 12:00. S: 12:00, 00:45. **Jack y su gemela - Digital**. 16:00, 18:10, 20:20. S-D: 12:20. V-S: 01:00. **La dama de hierro - Digital**. 16:00, 18:15, 20:30, 22:45. V: 01:00. S: 01:00. **La hora más oscura - 3D**. 17:50. L-M-X-J: 17:00. **Los descendientes - Digital**. 16:00, 18:15, 20:30. V: 01:00. D: 12:10. S: 12:10, 01:00. **Millennium: Los hombres que no amaban a las mujeres - Digital**. 16:00, 19:00, 22:00. V-S: 00:30. **Misión imposible 4: Protocolo fantasma - Digital**. 19:10, 22:00. D: 19:45, 22:25. V-S: 19:45, 22:25, 01:00. **Ópera: Il trittico**. 20:00. **Sherlock Holmes: Juego de sombras - Digital**. 16:45, 19:30, 22:15. V: 00:50. D: 12:15. S: 12:15, 00:50. **The artist - Digital**. 16:00, 18:10, 20:20. V: 00:40. D: 12:15. S: 12:15, 00:40. **Underworld: el despertar - 3D**. 18:10. V-S: 00:40. **Underworld: el despertar - Digital**. 16:00, 20:20, 22:30. S-D: 12:10

SABADELL

EIX MACIÀ ACEC 3D. Francesc Macià 39. Tel. 902101008. **Alvin y las ardillas 3**. 16:00, 18:00. **Bajo amenaza**. 16:00, 18:00, 20:15, 22:30. **Bunraku**. 22:00. **El monje**. 16:00, 18:15, 20:30, 22:45. **J. Edgar**. 16:00, 19:00, 22:00. **Jack y su gemela**. 18:00, 20:15, 22:30. **Los descendientes**. 16:00, 18:15, 20:30, 22:45. **Millennium: Los hombres que no amaban a las mujeres**. 16:00, 19:00. **Sherlock Holmes: Juego de sombras**. 16:00, 19:00, 22:00. **Silencio en la nieve**. 20:15, 22:30. **Underworld: el despertar**. 16:00, 18:00, 20:15, 22:30. **Underworld: el despertar - 3D**. 16:00

IMPERIAL ACEC 3D. Pl. Imperial 4. Tel. 937263233. **Albert Nobbs**. 16:00, 18:15, 20:30, 22:45. **Bajo amenaza**. 16:30, 18:30, 20:30, 22:30. **Copito de nieve**. 16:15. **Drive**. 16:00, 18:15. **J. Edgar**. 16:00, 19:00, 22:00. **Jack y su gemela**. 16:00, 18:15, 20:30, 22:45. **La chispa de la vida**. 17:00, 19:00. **La dama de hierro**. 16:00, 18:15, 20:30, 22:45. **Los descendientes**. 16:00, 18:15, 20:30, 22:45. **Millennium: Los hombres que no amaban a las mujeres**. 22:00. **Sherlock Holmes: Juego de sombras**. 16:00, 19:00, 22:00. **Silencio en la nieve**. 20:30, 22:45. **The artist**. 18:15, 20:30, 22:40. **Underworld: el despertar - 3D**. 16:30, 18:30, 20:30, 22:30

ST ANDREU BARCA

SANT ANDREU DE LA BARCA-ÀTRIUM 3D. Ctra. N-II s/n (CC Atrium). Tel. 936535489. **Alvin y las ardillas 3**. 16:15, 18:00. V-S: 00:35. **Bajo amenaza**. 16:20, 18:20, 20:20, 22:40. V-S: 00:50. L-M-X-J: 18:25, 20:25, 22:25. **J. Edgar**. 16:40, 19:15, 22:00. V-S: 00:30. L-M-X-J: 19:00, 21:45. **Jack y su gemela**. 16:10, 18:10, 20:10, 22:30. V-S: 00:40. L-M-X-J: 17:30, 19:30, 21:30. **La hora más oscura**. 18:10. L-M-X-J: 18:00. **Los descendientes**. 16:10, 18:25, 20:35, 22:40. V-S: 00:50. L-M-X-J: 17:30, 19:45, 22:00. **Millennium: Los hombres que no amaban a las mujeres**. 19:30. L-M-X-J: 19:15. **Sherlock Holmes: Juego de sombras**. 17:15, 19:45, 22:15. V-S: 00:30. L-M-X-J: 18:45, 21:15. **Silencio en la nieve**. 17:10, 22:25. V-S: 00:35. L-M-X-J: 17:15, 22:00. **The collector**. 20:00, 22:25. V-S: 00:15. L-M-X-J: 21:40. **Underworld: el despertar**. 16:15, 20:00, 22:40. V-S: 00:45. L-M-X-J: 20:15, 22:35. **Underworld: el despertar - 3D**. 17:00, 19:00, 22:00. V-S: 00:00. L-M-X-J: 17:45, 19:30, 21:40

ST BOI DE LLOBREGAT

CINEMES CAN CASTELLET. Jaume I, 32. Tel. 936616114. **Atraco por duplicado**. 20:00. S-D: 16:00. L-M-X-J: 17:00, 21:00. **Copito de nieve**. 18:15, 20:15. S-D: 16:00, 17:45. L-M-X-J: 18:00. **Jack y su gemela**. 18:15, 20:15, 22:15. S-D: 16:15. L-M-X-J: 17:00, 19:00, 21:00. **La hora más oscura**. 18:00, 22:00. L-M-X-J: 19:00. **Millennium: Los hombres que no amaban a las mujeres**. 22:00. S-D: 19:30, 22:15. L-M-X-J: 20:00. **Sherlock Holmes: Juego de sombras**. 18:30, 22:00. S-D: 16:30, 19:15. L-M-X-J: 17:30, 20:15. **Underworld: el despertar**. 18:30, 20:30, 22:30. S-D: 16:30. L-M-X-J: 17:00, 19:00, 21:00

SANT CUGAT

CINESA SANT CUGAT. Pla de Vinyet s/n. Tel. 902333231/935890719. **Albert Nobbs - Digital**. 16:00, 18;15, 20:30, 22:45. V-S: 01:00. **Catalunya Über Alles!**. 19:30, 22:00. **J. Edgar - Digital**. 16:30, 19:15, 22:00. V-S: 00:45. **La dama de hierro - Digital**. 17:00, 19:15. J: 16:00. **Los descendientes - Digital**. 16:00, 18:15, 20:30, 22:45. V-S: 01:00. **Millennium: Los hombres que no amaban a las mujeres - Digital**. 00:30. **Ópera: Il trittico**. 20:00. **Sherlock Holmes: Juego de sombras - Digital**. 22:00

YELMO CINES SANT CUGAT. Ctra. Rubí-Sant Cugat km 4. Tel. 902220922. **Alvin y las ardillas 3**. 16:00, 17:50. D: 12:00. **Bajo amenaza**. 16:30, 18:30, 20:40, 22:50. D: 12:10. **Copito de nieve**. 15:50. D: 12:15. **Criadas y señoras**. 22:15. **Drive**. 17:45, 19:50. **El gato con botas**. 15:45. D: 12:00. **El topo**. 17:40. **J. Edgar**. 16:50, 19:35, 22:20. D: 11:50. **Jack y su gemela**. 17:55, 20:00. D: 12:05. S-D: 15:55. **La chispa de la vida**. 18:30. **La dama de hierro**. 20:30, 22:50. **Los descendientes**. 15:45, 18:00, 20:15, 22:30. D: 12:00. L-M-X-J-V: 17:00, 19:30, 20:30. **Millennium: Los hombres que no amaban a las mujeres**. 22:00. **Sherlock Holmes: Juego de sombras**. 17:30, 20:00, 22:30. **The artist**. 20:40, 22:45. **Un dios salvaje**. 12:20. **Un lugar para soñar**. 16:00. **Underworld: el despertar**. 16:15, 18:15. D: 12:00. L-M-X-J-V: 18:10. **Underworld: el despertar - 3D**. 20:15, 22:45

STA COLOMA

CINEMA CITY. Avinguda Francesc Macià, 86. Tel. . **Acero puro**. 18:15. D: 14:55. L-M-X-J: 18:45. **Alvin y las ardillas 3**. 16:20, 18:00. D: 12:15. L-M-X-J: 16:45. **Arthur Christmas: Operación regalo**. 17:55. D: 17:40, 14:10. **Bajo amenaza**. 19:25. V-S: 16:10, 18:10, 22:45. D: 14:15, 21:40, 12:15. L-M-X-J: 17:00, 21:45. V-S: 17:10. D: 16:10. L-M-X-J: 19:05. **Copito de nieve**. 15:25. **Criadas y señoras**. 19:45. L-M-X-J-D: 19:00. L-M-X-J-D: 19:00. **Drive**. 17:50, 22:30, 00:25. L-M-X-J-D: 17:00, 21:45. L-M-X-J-D: 17:00, 21:45. **El gato con botas - 3D**. 18:00. D: 17:50, 12:40. **El rey león 3D**. 16:15. D: 16:00, 12:15. **El rey león - 3D**. 16:10. D: 14:30. **Eva**. 19:45. **Happy feet 2**. 16:00. D: 15:00, 12:00. **Immortals - 3D**. 21:45, 23:50. L-M-X-J-D: 19:35. **J. Edgar**. 20:00, 00:40. D: 16:15, 19:00. L-M-X-J: 19:00. V-S: 19:00, 22:00. D: 18:00, 21:00, 12:50. L-M-X-J: 16:15, 21:00. **Jack y su gemela**. 16:20. D: 17:10, 12:00. L-M-X-J: 16:45. V-S-D: 21:55. V-S-D: 21:55. L-M-X-J: 21:30. V-S: 19:50, 00:00. D: 19:25. L-M-X-J: 19:40. **La hora más oscura - 3D**. 16:20, 20:05, 00:05. D: 15:15, 17:10, 21:00. L-M-X-J: 16:45, 21:15. **Los descendientes**. 18:15, 20:30, 22:45. D: 16:50, 21:15, 12:00. L-M-X-J: 21:30. V-S: 19:40, 23:45. D: 19:40, 14:05. L-M-X-J: 18:45. V-S: 21:45. D: 21:15. L-M-X-J: 21:30. **Millennium: Los hombres que no amaban a las mujeres**. 19:50, 22:50. D: 20:15, 12:00. L-M-X-J: 20:40. **Misión imposible 4: Protocolo fantasma**. 20:30, 22:50. D: 19:00, 21:20. L-M-X-J: 21:00. **No tengas miedo a la oscuridad**. 18:35, 22:15. D: 19:30, 12:15. L-M-X-J: 19:15. **Sherlock Holmes: Juego de sombras**. 16:00, 18:30, 21:00, 23:30. D: 16:10, 18:40, 21:10, 12:30. L-M-X-J: 16:15, 18:45, 21:15. L-M-X-J: 19:00. **Un lugar para soñar**. 17:35. D: 18:00. L-M-X-J: 18:20. V-S: 16:00. D: 14:30. L-M-X-J: 16:45. **Underworld: el despertar**. 16:40, 20:20, 00:00. D: 15:30, 17:30, 21:15. L-M-X-J: 17:15, 21:00. V-S: 18:10, 22:10. D: 19:00, 12:30. L-M-X-J: 19:20. **Winnie the Pooh**. 16:15. D: 15:20, 16:40. L-M-X-J: 16:50

VILADECANS

LAUREN VILADECANS. Jaume Abril / Josep Tarradellas. Tel. 902888300. **Alvin y las ardillas 3**. 16:05, 18:10. **Atraco por duplicado**. 16:10, 18:00. **Bajo amenaza**. 16:30, 18:30, 20:30, 22:30. **Bunraku**. 19:50, 22:20. **Drive**. 16:25, 18:30, 20:35, 22:40. **J. Edgar**. 16:30, 19:20, 22:10. **Jack y su gemela**. 16:15, 18:20, 20:25, 22:30. **Millennium: Los hombres que no amaban a las mujeres**. 19:00, 22:00. **Sherlock Holmes: Juego de sombras**. 16:40, 19:30, 22:20. **The collector**. 16:40, 18:40, 20:40, 22:40. **Un lugar para soñar**. 16:20. **Una boda de muerte**. 16:05, 18:10, 20:15, 22:20. **Underworld: el despertar**. 16:45, 18:45, 20:45, 22:45

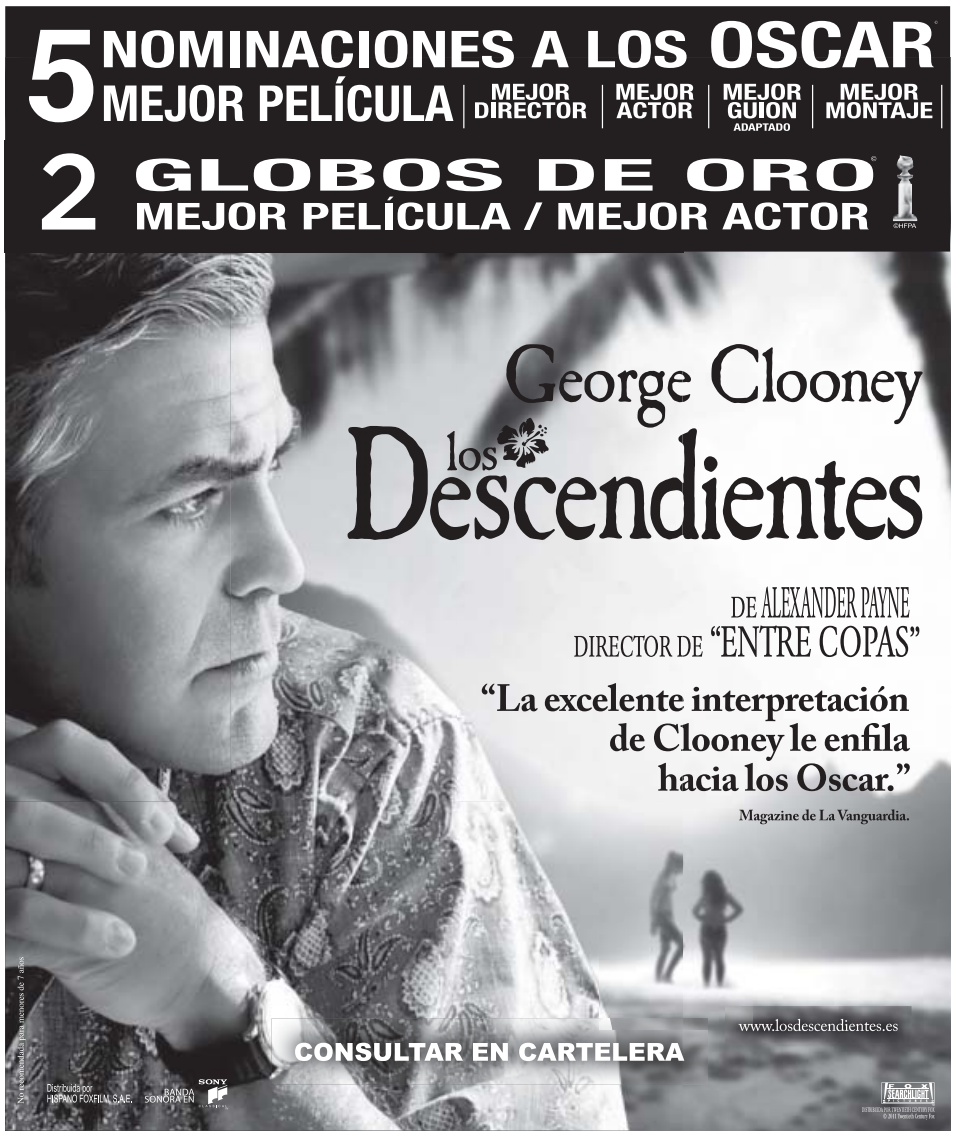

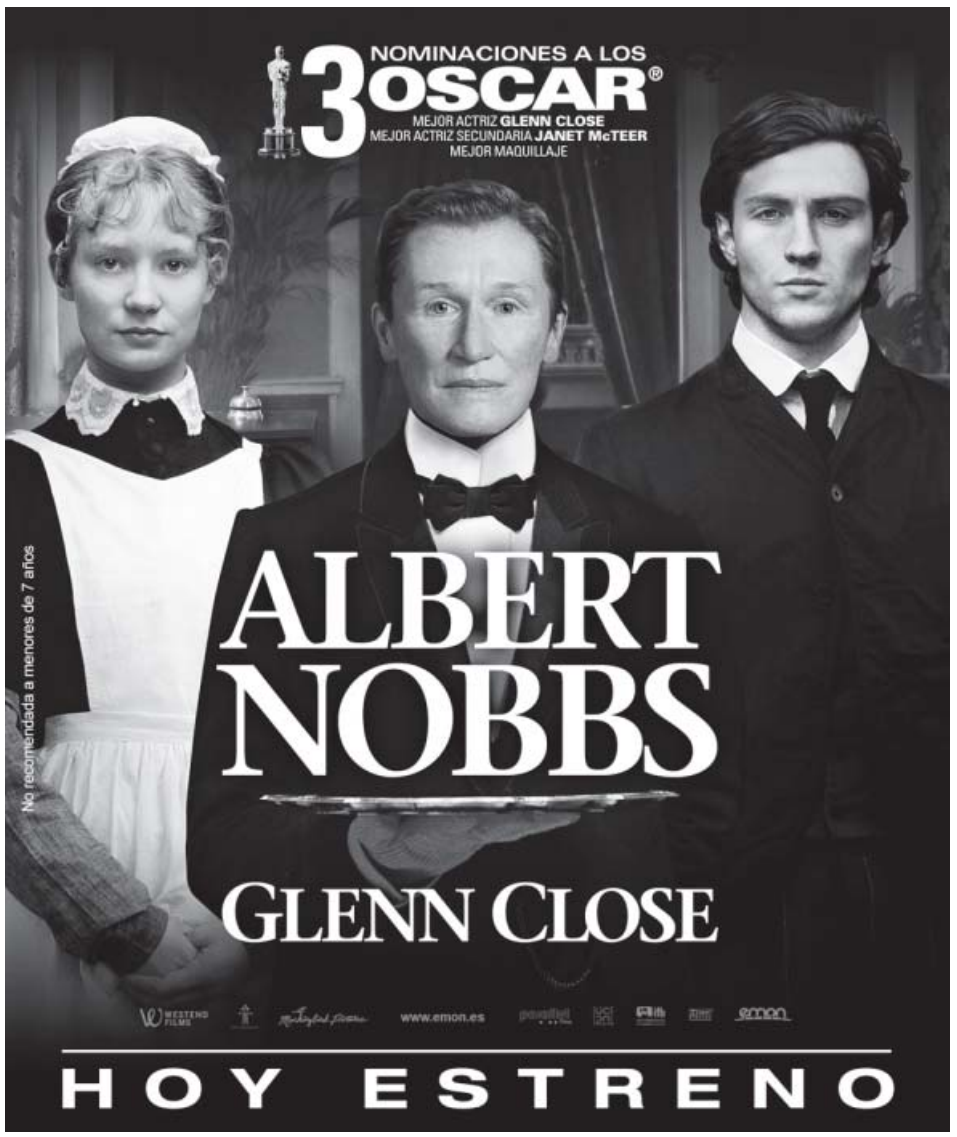

CARTELERA ELABORADA POR INFOCABLE EDITORIAL. infocable@infocable.biz

Escena

Il Burbero di buon cuore traslladat'acció de l'època del compositor austríac Mozart fins a l'actualitat. JAVIER DEL REAL

El Rossini valencià, al LICEU

'Estrena' ■ Aquest vespre, primera funció de 'Il burbero di buon cuore' del compositor Vicente Martín y Soler, un dels preferits d'Amadeus Mozart

P. CARO
zona20barcelona@20minutos.es/twitter:@20m
20 minutos

El músic Jordi Savall porta la batuta a les funcions de la peça lírica que avui estrena el Liceu, *Il burbero di buon cuore*, del compositor valencià Vicente Martín y Soler. Aquest músic llevantí va arribar a enlluernar el mateix Mozart. Tot i que Savall parla d'ell, més aviat, com del «Rossini espanyol».

Per donar bona mostra de la bona relació existent entre ambdos creadors, el Liceu alterna les representacions d'*Il burbero...* amb *Le nozze di Fígaro* de Mozart, durant les properes setmanes de programació operística. Lorenzo Da Ponte va escriure el llibret d'ambdues peces, que es van estrenar amb només quatre mesos de diferència.

La filla de Peter Brook

Carlos Chausson, Véronique Gens, Elena de la Merced, David Alegret, Marco Vinco i Josep Miquel Ramon encapçalen el repartiment d'*Il burbero...*, mentre que *Le nozze di Fígaro* la representen Christophe Rousset a la direcció musical i Joan Martín-Royo, Maite Alberola, Ainhoa Garmendia, Borja Quiza i Maite Beaumont.

Savall ja va dirigir a la dè-cada dels noranta una obra del valencià, *Una cosa rara*. El cantant líric saragossà Carlos Chausson (barítón) va ser fa un parell d'anys també el protagonista de l'estrena d'*Il burbero...* al Teatro Real de Madrid.

De l'escenografia de l'estrena d'aquest divendres n'és responsable Irina Brook, filla del prestigiós director teatral Peter Brook. L'escenògrafa trasllada l'acció a l'actualitat. Per a Savall, aquesta obra de teatre originariament estrenada a París esdevé una història totalment actual, amb personatges d'avui en dia. Podria ser gairebé una pel·lícula del cineasta neoyorquí Woody Allen, centrada en qualsevol família del nostre temps. **La Rambla, 51. Avui estrena a partir de les 20.00 hores. De 9,50 a 194 euros. Més informació: *www.liceubarcelona.cat.***

'Le nozze di Figaro'

***Le nozze de Figaro* torna al Liceu demà dissabte amb la reposició de la divertida producció estrenada al teatre de la Rambla el 2008. Un repartiment de joves cantants dóna vida a aquest espectacle de caràcter prerevolucionari que es planteja com una sàtira social entorn la recerca de la felicitat. La necessitat d'amor dels protagonistes es materialitza en forma de desig sexual o d'amor romàntic, o bé en forma d'afecte familiar. Però l'amenaça de la traïció sempre està present. Dirigeix Lluís Pasqual amb escenografia de Paco Azorín.**

I també...

'El sopar dels idiotes'. Noves funcions d'aquesta comèdia del teatre Apolo. L'espectacle dels actors còmics Edu Soto i David Fernández es prorroga degut a l'èxit que està assolint. **Av. del Paral·lel, 59. Avui divendres a les 21.00 hores; Dissabte a les 18.30 i les 21.30 hores; Diumenge a les 18.30 hores; Preu de les entrades: de 14 a 25 euros. *www.teatreapolo.com.***

'Quitt'. Lluís Pasqual estrena al Lliure aquesta peça de Peter Handke en què un empresari, Herman Quitt, decideix crear una fundació amb altres empresaris per tal d'eliminar la competència. El text que dirigeix Pasqual el va escriure Handke l'any 1973, però és totalment premonitori de la situació econòmica i social actual, tal i com deixen palès sobre l'escenari del teatre de Montjuïc els reconeguts actors Jordi Boixaderas, Eduard Fernández, Lluís Marco i Boris Ruíz. **Pl. Margarida Xirgu, 1. Avui divendres a partir de les 20.30 hores; Dissabte a les 18.00 i a les 22.00 hores; Diumenge a les 18.00 hores; Preu de les entrades: 7 euros. *www.teatrelliure.com.***

'Xuriguera i Faixedes'. Els dos ex components de Teatre de Guerrilla ofereixen al Casino de l'Aliança del Poblenou un tast del seu nou espectacle en solitari, *Live*. **Rbla de Poblenou, 42. Dissabte a partir de les 21.00 hores. Preu de les entrades: 15 euros.**

Espejo de las malas artes escolares

'Reacció'

Llega a Barcelona una pieza de éxito europeo. Un alumno será capaz de agredir a una de las nuevas profesoras del centro de esenañanza en el que está a punto de graduarse con tal que la docente se arrugue, haga la vista gorda y le apruebe. El texto del dramaturgo alemán Lutz Hübner.

Reacció se estrena hoy en el Sant Andreu Teatre (SAT) poniendo el dedo en la llaga en una temática

Lídia Linuesa y Albert Carbó, alumna y profesor en el SAT.

que apunta el foco hacia el sistema educativo de la sociedad occidental. La obra ha tenido múltiples versiones en países europeos y en Barcelona la estrena esta noche el director Oscar Molina y la compañía Lazzigags.

Los actores que explican este conflicto en las aulas son Lídia Linuesa, como la profesora agredida; Albert Carbó como el alumno y Artur Trias como la voz en *off*. **Sant Andreu Teatre (SAT) Neopàtria, 54. Hoy viernes a partir de las 21.00 horas; Sábados a las 21.30 horas y domingos a las 18.30 horas; Precio de las entradas: 14 euros. Más información en la página web de la sala: *www.bcn.es/santandreuteatre.***

Prats Joiers
COMPRO ORO
OFRECEMOS MÁS QUE NADIE
OUTLET
¡OPORTUNITATS!
ALIANCES CASAMENT - SOLITARIS
Portal del Ángel, 30 - PL. CATALUÑA
Horario: 10.00h - 20:30h
www.pratsjoiers.com

De tot

'Orquestra Simfònica del Vallès'. L'OSV oferirà el concert *El De5tí de Beethoven*, sota direcció de Shi-Yeon Sung, i amb la participació de Mirela Lico al violí i d'Òscar Diago a l'oboè, dissabte, dins del cicle *Concerts Simfònics* del Palau de la Música. **Palau de la Música, 4. Dissabte a partir de les 19.00 hores. Preu: de 12 a 90 euros. Més informació a la web: *www.palaumusica.org.***

'Mr Snow s'acomiada del Poble Espanyol'. L'espectacle de màgia per a tots els públics *La asombrosa historia de Mr Snow*, diu adéu al Poble Espanyol aquest diumenge. L'obra fa servir l'il·lusionisme per narrar la vida del millor mag de tots els temps. Està escrita i interpretada per Antonio Díaz, Premio Nacional de Magia 2008, i la Compañía Abbozzi. **Carpa del Poble Espanyol. Av. Francesc Ferrer i Guàrdia, 13. Diumenge a les 11.00 i a les 12.45 hores. Preu de les entrades: 14 euros (adults) i 10 euros (infants). Més informació a la web: *www.poble-espanyol.com.***

'Mostra de cinema'

'SUPER 8' EN 360 GRAUS

El centre cívic Pati Llimona presenta la tercera edició d'un festival que explora les possibilitats creatives del cinema en format Súper 8. A més de projeccions, aquest dissabte s'organitzen en aquest emplaçament una mostra de fotografies, un espai de cinema a la carta, una exposició d'aparells reproductors, un mercat, música amb audiovisuals i tallers d'introducció en el món del Súper 8. Centre cívic Pati Llimona. Regomir, 3. Dissabte de les 11.00 a les 22.00 hores. Preu de les entrades: 6 euros. Tallers gratuïts (amb inscripció prèvia).

'La història dels ordinadors'. El Museu de la Ciència i de la Tècnica de Catalunya (MNACTEC) inaugura l'exposició *L'enigma de l'ordinador*. La mostra, inaugurada el passat dimecres, explica la història dels ordinadors des de la gènesi fins a l'eclosió tecnològica actual, i ho fa mitjançant 150 aparells informàtics i instruments matemàtics que la converteixen en la col·lecció més gran d'Europa. **Rbla. d'Ègara, 270 de Terrassa. Més informació: *www.mnactec.cat.***

madridhifi.com

www.madridhifi.com

"Queremos ser tu tienda en internet "

Nacimos en 1960 en la C/ Barquillo de Madrid ,conocida como " Calle Del Sonido"
5 Tiendas en Madrid Capital , tienda en internet desde 1999
+ de 10.000 visitas diarias a nuestra tienda online www.madridhifi.com
+ de 80 envíos diarios a España peninsular y Baleares, Seur a todo riesgo

Tablet Motorola Xoom 32Gb WiFi

MOTOROLA

OFERTA EXCLUSIVA
25 UNIDADES

introduce en el buscador
XOOM

Motorola XOOM es el primer tablet de Motorola.
Pantalla capacitiva de 10.1" de 1280x800 pixels, cámara de 5 megapixels
Procesador NVIDIA Tegra 2 de doble núcleo ,videos full HD a 1080p.
Android 3.0 Honeycomb,soporta Adobe Flash 10.1 Player.

Antes: ~~499€~~

359€*

GPS Tomtom XL-V2 Europa 22 Refurbished

Cartografía Europa Occidental

introduce en el buscador
XL-V2

Extra Pantalla 4,3"

Pantalla panorámica táctil de 4,3" de gran calidad. Cartografia Europa occidental
Alerta por exceso de velocidad, le avisa cuando circula a una velocidad superior aunque no esté en el modo de navegación.Alertas por radar de tráfico
Indicación de carriles en carretera, las salidas de las autopistas en vista 3D
Indicación de calles y carreteras por voz

Antes: ~~159€~~

94'90€*

Tv Led Samsung T22A300 Tdt alta definición

introduce en el buscador
T22A300

Televisor Led de 21,5" panorámica y resolución FULL HD 1920 x 1080p.
Sintonizador TDT de alta definición.
Contraste dinámico 5.000.000 :1 . 2 HDMI

Antes: ~~219€~~

178'90€*

Sistema Home Cinema Hi-Fi Pioneer HTP-071

introduce en el buscador
HTP-071

600W Potencia total

Pioneer

Antes: ~~459€~~

269€*

Sistema HiFi de Cine en casa 5.1
Potecia total 600W. 100W por Canal.
4 Entrada HDMI, 2 Entrada A/V,
2 Entrada Audio L/R, Entrada Audio óptico,
Entrada Audio coaxial, Salida HDMI,
Salida Vídeo Compuesto.

Set cargador Coche /Casa iPhone-iPad

*alimentador coche
*alimentador casa
*cable de datos

3en1

5'90€*

introduce en el buscador
SET CARGADOR

3 Pendrives USB 8GB

19'99€*

introduce en el buscador
3 EVO

* Precios Exclusivamente para venta online, consulte los precios en tiendas físicas, consulte gastos de envío en nuestra web www.madridhifi.com

madridhifi.com

- Princesa, 26 Tel. 91 5471882
- Barquillo, 19-33 Tel. 91 3103518
- Raimundo Fdez Villaverde, 49 Tel. 91 5350027
- Centro Comercial Plaza Aluche Tel. 91 5094134 1ª Planta A-27

EURONICS

www.madridhifi.com

Música

«En mi generación éramos nuestros propios modistos»

Fangoria

Olvido Gara y Nacho Canut presentan en Barcelona (el sábado dentro de la feria de moda urbana The Brandery) la gira 'Operación Vodevil'. Versionan 22 éxitos de 20 años de carrera. En octubre grabarán su nuevo disco.

PURI CARO
zona20barcelona@20minutos.es
20 minutos

Para Olvido Gara y Nacho Canut, Fangoria, una feria de moda y tendencias urbanas como The Brandery «no les es ajena». Alaska ha pinchado como DJ en su antecesora Bread & Butter y son grandes amigos de modistos habituales del circuito Off de la Pasarela Cibeles, como David Delfín. Así que el concierto del sábado en Fira de Barcelona no les parece ninguna «marcianada». En todo caso, *A quién le importa*, cantarían ellos.

¿Fangoria es un dúo de *fashion victims*?
Pertenecemos a una generación en la que fuimos nuestros propios diseñadores. En los 80 nos customizábamos las camisetas hasta que descubrimos los mercadillos londinenses. No obstante, a pesar de eso, ni Nacho ni yo somos víctimas de las tendencias ni de sus imposiciones. Nacho no lleva vaqueros desde los 30 años, y para él las zapatillas de deporte sólo son cosa del gimnasio.

«Lady Gaga es lo máximo, pero Raphael es mi referente desde los 5 años»

ARCHIVO

BIO Alaska es un icono desde la movida madrileña. En 1989 formó Fangoria junto a Nacho Canut. Está grabando la segunda temporada de su *reality* para MTV.

¿Alaska tampoco usa *jeans*?
Sólo me puse unos tejanos con 14 años para ligarme a un chico. Me gustan para los grupos *punk*, tipo los Ramones, y los entiendo más en los chicos.

La escenografía de esta gira es cabaretera y de revista.
Será el último concierto con el vestuario del año pasado. En la segunda parte de la gira acostumbramos a cambiar algo el directo, y con él, el vestuario y la escenografía. Así que al final del directo del sábado casi que podemos hacer una pira con todo ¡Y quemarlo! (ríe). Pero tampoco, porque Nacho y yo somos apañados y apostamos por el reciclaje.

Han reversionado 22 éxitos de 20 años de carrera.
Hemos tratado de *fangorizarlo* (el repertorio), y para ello hemos partido de cero en la producción, pero sin destrozar las canciones. Las hemos puesto en el s. XXI.

¿Le sigue cogiendo manía a algunas canciones durante los conciertos?
Es inevitable que haya canciones que se te atraviesen. Pero las dejas de tocar y ya está. Es algo que no tiene una explicación pero que te ocurre. Es una ley natural. Mueren solas y nadie se acuerda de ellas, de repente. Hasta que vuelven.

¿Cómo fue el rodaje en el Benidorm Palace?
Nos parecía anacrónico y también maravilloso hacer un concierto en ese escenario, mientras el público cenaba y los camareros les servían una copita. Queríamos hacer una especie de homenaje a esos programas de televisión de variedades de los noventa que veías al encender la tele un sábado por la noche.

¿Fangoria iría a Eurovisión?
Tocamos en todo tipo de escenarios: desde una feria hasta el Sónar, o en una discoteca a las cuatro de la mañana. Nos acoplamos muy bien. En cuanto a Eurovisión, en 1985 nos hicieron una propuesta, pero no prosperó. Nos encanta el festival como concepto, pero el espíritu de Nacho y el mío son poco competitivos y no daríamos juego.

¿Y Nancys Rubias?
Mario Vaquerizo (su marido y representante) es más expresivo que yo. Ya se vio en el *reality* de MTV.

¿Mario fue más descubrimiento que usted en el programa?
Yo veo lo mismo que veo de él cada día. Se ve lo que hay.

Feria The Brandery. Sábado a las 21.30 horas. De 12 a 35 euros.

Los niños mimados del 'brit-pop' se pasan al rock

'Arctic Monkeys'

Presentan su cuarto disco de estudio. La banda de Sheffield (Reino Unido) actúa en el Palau Sant Jordi este sábado. Sus directos son descargas de adrenalina. Estos veinteañeros británicos presentan su nuevo disco, *Suck it and see* (2011), el cuarto de su carrera.

Como teloneros de este concierto, los Arctic Monkeys tendrán al compañero del vocalista y líder de la banda, Alex Turner, en su proyecto musical paralelo, *The Last Shadow Puppets: Miles Kane*. El *indie rock* de estos niños prodigio de la música de las Islas Británicas es enérgico y adictivo. Dieron buena muestra de esta fuerza en el pasado Festival de Benicàssim, celebrado en julio. En este cuarto trabajo, se alejan de la senda del *brit-pop* para adentrarse en otros caminos de introspección más rockera.

La red social musical MySpace dio el impulso a Arctic Monkeys en 2006, lanzando globalmente su debut, *Whatever people say I am, that's what I'm not*. **Palau Sant Jordi. Passeig Olímpic, 5-7. El sábado a partir de las 20.00 horas. Precio de las entradas: de 38 a 55 euros.**

Arctic Monkeys. ARCHIVO

Més concerts

'Diana Navarro'. La cantant de copla malaguenya presenta a l'Auditori el seu nou disc *Flamenco*. **Lepant, 150. Diumenge a les 19.00 hores. De 20 a 35 euros.**

'Nacho Vegas'. L'artista asturià (1974), fundador de la banda Manta Ray, va debutar en solitari amb el disc *Actos Inexplicables*. Vegas ha influït durant la seva etapa amb Manta Ray en grups com Los Planetas, Australian Blonde o les també asturianes Nosötrash. En solitari, l'autor ofereix emoció, intensitat *folk-rock* i lletres cada cop més cuidades. Després de col·laborar amb la seva amiga Christina Rosenvinge en el treball *Verano Fatal*, torna amb *La zona sucia*, que presenta avui al 13è Festival del Mil·lenni. **Palau de la Música, 4. Avui divendres a partir de les 21.00 hores. Preu: de 20 a 34 euros. Més informació: *www.festival-millenni.com*.**

'Teatre Coliseum'

EN NOM DE LOQUILLO

El tercer disc en solitari d'un dels pares del rock nacional, el barceloní Loquillo, s'anomena *Su nombre era el de todas las mujeres*, i el presenta en viu aquest dissabte al Teatre Coliseum. La seva separació de la banda Los Trogloditas, el va portar a editar dos treballs en singular: *Nueve tragos*, *Zanfonia* y *Balmoral*. Aquest tercer disc suposa el retorn de Loquillo al rock, un cop culminada l'aventura del projecte de LP, *La vida por delante*, on interpretava poemes de Neruda, Pablo Paz i Pedro Salinas. Però parlar de Loquillo és fer-ho d'una icona del rock d'aquest país durant les dècades dels vuitanta i dels noranta, i de cançons que formen part de la història col·lectiva de diverses generacions, com ara *Quiero un camión*, *Rock & Roll star* o *Feo, fuerte y formal*. Gran Via, 595. Dissabte a partir de les 21.30 hores. Preu de les entrades: de 23 a 43 euros.

'Homenatge a Antonio Vega'. Músics com Estopa, Dani Flaco, Rafa Pons, Chivo Chivato i Shuarma es donen cita avui al Teatre Joventut per retre homenatge al desaparegut cantautor madrileny Antonio Vega. A aquest tribut se sumarà la banda habitual de músics de Vega: Basilio Martí (teclats), Ricardo Marín (guitarra i veu), Billy Villegas (baix) i Angie Bao (bateria). Aquest serà el seu tribut oficial a Catalunya. **C/ de la Joventut, 10. Avui a partir de les 21.00 hores. Preu de les entrades: 22 euros. *www.teatrejoventut.cat*.**

'Adanowsky'. L'àlies sota el que s'amaga Adan Jodorowsky (fill del cèlebre escriptor i polifacètic artista xilè Alejandro Jodorowsky) porta les obscures cançons del seu nou disc, *Amador*, a la sala Apolo. **Nou de la Rambla, 113. Dissabte a partir de les 20.00 hores. Preu de les entrades: 12 euros. *www.sala-apolo.com*.**

'Cris Juanico'. El seu nou projecte porta per títol *Dues pedres*, i el protagonitza al costat del contrabaixista d'Umpah Pah Joan Solà-Morales. Actuen plegats dissabte a l'Auditori per presentar en concert aquest disc amb veu, guitarra, contrabaix i lleugers acompanyaments electrònics. **Lepant, 150. Dissabte a les 21.00 hores. Preu: 15 euros. *www.auditori.cat*.**

Televisión

El presidente más querido, sin CENSURA

'Los Kennedy' La miniserie que ha escandalizado en EE UU destapa sus vínculos con la mafia, las drogas y el sexo

C. RIZZO
revista@20minutos.es / twitter:@20m
20 minutos

El 8 de noviembre de 1960 es una fecha que pocos americanos podrán olvidar: el demócrata John Fitzgerald Kennedy se convirtió en el nuevo presidente de EE UU tras vencer a Richard Nixon. La lucha por el poder, las traiciones, los *affaires*... serán algunos de los puntos que tocará la miniserie *Los Kennedy,* que retrata sin censuras a una de las familias más conocidas de la historia.

El clan 'perfecto'

Los Kennedy arranca en las elecciones de 1960 y reconstruye la carrera política de John F. Kennedy pasando por los aspectos más destacados de su presidencia, como la derrota de Bahía Cochinos, el muro de Berlín o la lucha por los derechos civiles. Pero también retrata los momentos más oscuros de su vida: los supuestos pactos con la mafia, la dependencia a los psicofármacos, la larga lista de amantes que destrozaron su matrimonio...

Ganadora de 3 Emmys y con un presupuesto de 30 millones de dólares, la serie está protagonizada por el oscarizado Greg Kinnear *(Mejor imposible)* y Katie Holmes, en los papeles de John F. Kennedy y Jackie, respectivamente. **Cosmopolitan TV. Domingo, 22.00 h.**

Un polémico álbum familiar

Inicialmente, *Los Kennedy* iba a estrenarse en History Channel, pero tras supuestas presiones de los herederos no se emitió en el canal. «Falsea la historia para convertirla en un culebrón», «difamatoria», «vengativa y maliciosa», son algunas de las críticas. El director Jon Cassar se defiende: «Nos basamos en testimonios, libros y miles de historias contadas en ellos. No cientos, miles de libros».

Retrato de familia con algunos de los protagonistas. COSMOPOLITAN TV

Findetv

Una selección de los mejores programas de este fin de semana

COACH

'Sex Academy'. La sexóloga Marian Frías ayudará a cinco parejas a resolver sus problemas sexuales y mejorar su relación con clases teóricas y prácticas. **Cuatro. Hoy, 00.30 h.**

REPORTAJES

'El ojo en la noticia'. El espacio se centra en las vivencias, anécdotas e impresiones de las que han sido testigos varios cámaras. En esta entrega, se recordará la grabación de la niña Omaira tras la erupción del volcán Nevado del Ruiz en Colombia. **Canal 24 h. Hoy, 00.00 h.**

SERIE

'Merlín'. Cuando Merlín cae en manos de Morgana se convierte en un arma mortal en la lucha de la bruja por la supremacía. Usando magia antigua pretende crear el perfecto asesino. **Neox. Mañana, 22.00 h.**

Jordi Évole le sigue la pista a Urdangarin

'Salvados'

En su regreso, analiza la monarquía y el colapso bancario. ¿De qué manera podría afectar la crisis bancaria a nuestros bolsillos? ¿Están seguros los ahorros en el banco? Y si no están seguros, ¿existe alguna alternativa para salvaguardarlos? Jordi Évole arranca la temporada de *Salvados* analizando con filósofos y banqueros la estabilidad del sector financiero.

Évole habla con José L. Sampedro.

Otro de los protagonistas del primer programa será la crisis en la Casa Real. Además, *Salvados* viajará a Alemania para averiguar si sigue siendo un ejemplo a seguir. **La Sexta. Domingo, 21.30 h.**

Promoción exclusiva

Consigue este tablet
Overtech MID 70 REDES SOCIALES

Por solo 79,90€

Promoción ampliada

OVERTECH

Phone House

¿Conectamos?

• Pantalla táctil • CPU: WM8650 800Mhz • Memoria RAM DDR2 256MB
• G-sensor • Memoria flash integrada de 4GB • Adaptador con puerto USB y ethernet. • Bateria de litio recargable

Presenta este cupón en tu tienda Phone House

Llévate tu Tablet
MID 70 REDES SOCIALES

Por solo*: 79,90€

*Promoción válida hasta el 17/02/2012

Televisión

viernes 27

LA 1

06:00 Noticias 24H **06:30** Telediario matinal **09:00** Los desayunos de TVE **10:15** La mañana de La 1 **14:00** Informativo Territorial **14:30** Corazón, con Anne Igartiburu **15:00** Telediario 1. Ana Blanco y Jesús Álvarez **16:05** El tiempo **16:15** Amar en tiempos revueltos **17:10** Cielo rojo **18:10** La casa de al lado **19:00** +Gente **21:00** Telediario 2. Con Pepa Bueno y Sergio Sauca **22:05** El tiempo **22:15** La hora de José Mota **23:35** Cine: *Rescate* **01:25** Ley y orden **02:05** La noche en 24H **03:45** TVE es música **05:30** Noticias 24 H

17:10 h.

CIELO ROJO

Después de veinte años sin verse y tras una dolorosa separación, las vidas de Alma y Andrés se entrelazan de nuevo. Deciden escapar para ser felices, pero su paraíso se desmorona cuando Alma mata accidentalmente a su marido, alcohólico y violento. La suegra de Alma, Adela, tejerá toda una red de mentiras para que ésta sea encarcelada por homicidio...

LA 2

06:00 TVE es música **06:45** That's English **07:00** Grandes docum. **09:30** Aquí hay trabajo **10:00** UNED **11:00** Grandes docum. **12:00** Para todos La 2 **13:40** Crónicas **14:25** Zoom Net **14:40** Docum. culturales **15:35** Saber y ganar **16:05** Docum. **17:55** Jara y sedal **18:25** El escarabajo verde **19:00** La sala **19:30** Para todos La 2 **20:00** Cámara abierta **20:15** Zoom **20:30** Frasier **21:50** La suerte... **22:10** El documental **23:40** La 2 Noticias **00:00** Somos cortos **00:35** Metrópolis **01:05** Docum. culturales **02:00** Conciertos Radio 3

22:10 h.

EL DOCUMENTAL

Ciudadano Negrín. Juan Negrín, jefe de Gobierno de la Segunda República entre 1937 y 1945, vivió los últimos años de su exilio en el anonimato, ocupado de la tutela de sus nietos Carmen y Juan. Infinidad de críticas fueron vertidas sobre su figura, convirtiendo a Negrín en el chivo expiatorio de vencedores y vencidos. Este documental reconstruye su biografía y le da la palabra.

ANTENA 3

06:15 Las noticias de la mañana **09:00** Espejo público **12:15** Karlos Arguiñano en tu cocina **12:45** La ruleta de la suerte **14:00** Los Simpson: *Historias de dominio público* y *La montaña de la locura* **15:00** Antena 3 Noticias 1. Vicente Vallés **16:00** El tiempo **16:15** Bandolera **17:15** El secreto de Puente Viejo **18:30** Ahora caigo **19:45** Atrapa un millón **21:00** Antena 3 Noticias 2 **21:45** El tiempo **22:00** Atrapa un millón **00:15** Equipo de investigación: *Billetes Falsos* **02:30** Adivina quién gana esta noche **05:00** Únicos

17:15 h.

EL SECRETO DE PUENTE VIEJO

Raimundo y Águeda están terminando la merienda. Efrén aparece en el Jaral muy asustado. El muchacho le cuenta a Pepa que fue atemorizado por Francisca y Calvario. Pepa se enfrenta a Francisca por haber maltratado a Efrén y quiere que el chico se quede.. Alfonso necesita reunir el dinero para Severiano y roba el dinero a Mariana.

CUATRO

07:00 Pánico indiscreto **07:45** El zapping de surferos **08:15** Lo mejor de Top Gear **09:15** Alerta Cobra: *Flashback*; *Bajo el fuego*; y *A todo riesgo* **12:30** Las mañanas de Cuatro **14:00** Noticias Cuatro. Con Hilario Pino **14:50** Deportes Cuatro **15:45** Castle **18:30** Dale al Rec **20:00** Noticias Cuatro. Roberto Arce **20:45** Deportes Cuatro **21:30** Hermano mayor **23:45** Callejeros: *Números rojos* **00:30** Sex Academy (Estreno) **02:00** NBA: Miami-New York **05:00** El zapping de surferos **06:00** Shopping **06:30** Puro Cuatro

21:30 h.

HERMANO MAYOR

Pedro García Aguado ayudará a Jonathan, un joven controlador y posesivo, a mejorar la relación con su madre, a la que exige que se lo haga todo, además de no dejarle tener pareja. La convivencia es insostenible y su madre ha decidido marcharse de casa. Aunque Jonathan está dispuesto a trabajar, rechaza todos los empleos que le proponen.

sábado 28

LA 1

06:00 Noticias 24H **08:50** Destino: España **09:45** En familia **10:45** Cine: *Dragones y mazmorras* **12:20** Cine: *Nancy Drew. Misterio en las colinas de Hollywood* **14:00** Lo que hay que ver **14:30** Corazón **15:00** Telediario 1 **15:50** El tiempo **16:00** Sesión de tarde: *Última sospecha* **17:35** Sesión de tarde: *Muerte en la isla* **19:00** Cine de barrio: *Los ángeles del volante* **21:00** Telediario 2 **21:25** El tiempo **21:30** Informe semanal **22:30** Versión española: *El crack 2* **00:30** Cine: *Hormigas en la boca* **02:00** TVE es música

09:45 h.

EN FAMILIA

Programa sobre la familia española y sus infinitas variantes, fiel reflejo de la riqueza y complejidad sociológica de la España del s. XXI. En cada entrega, se visita el hogar de cinco familias para contar historias con un nexo temático común. Historias de negocios familiares, adopciones, familias nómadas, monoparentales...

LA 2

08:00 Conciertos de La 2 **09:45** Agrosfera **10:30** España en comunidad **11:00** En lengua de signos **11:30** Programa de mano **12:00** Pizzicato **12:30** Acción directa **13:30** El bosque protector **13:55** Lotería **14:05** Tendido cero **15:00** Jara y sedal **15:35** Saber y ganar **16:15** Docum. **17:55** Miradas 2 **18:10** Días de cine **19:00** Saca la lengua **19:30** La mitad invisible **20:00** Los oficios de la cultura **20:30** Jose made in Spain **21:00** Jugar para ganar **22:25** Cazadores de nazis **23:15** La noche temática **01:15** Docum. **02:15** Tres 14

23:15 h.

LA NOCHE TEMÁTICA

Traficantes de arte. Miles de obras de arte desaparecen cada año. El tráfico de arte representa un negocio de 6.000 millones de dólares, en el tercer puesto del escalafón, después de las drogas y las armas. Antigüedades saqueadas en países como Irak son vendidas en famosas casas de subasta...

ANTENA 3

07:00 Megatrix. Incluye: Mamemo; Pelopicopata; Vídeos, vídeos; Los más y Ahora caigo **14:00** Los Simpson: *Nos vamos a Homérica* **15:00** Antena 3 Noticias 1 fin de semana **15:30** Deportes **15:45** El tiempo **16:00** Multicine: *El misterio de la dama gris* **17:45** Multicine: *Llamada para un asesinato* **19:45** Multicine: *Decisión acertada* **21:00** Antena 3 Noticias 2 **21:45** El tiempo **22:00** El peliculón: *¿Conoces a Joe Black?* **01:30** Cine: *Tercera identidad* **02:45** Adivina quien ganaesta noche **05:00** Únicos

13:00 h.

AHORA CAIGO

Un único concursante contra diez. Diez cantidades de dinero diferentes ocultas en los atriles de los contrincantes a batir. Un gran premio si el concursante consigue mantenerse en pie. Si no da con la respuesta en el tiempo marcado, lo perderá todo y la trampilla sobre la que están posicionado se abrirá y caerá al vacío.

CUATRO

07:00 El zapping de surferos **08:30** Gastronomía insólita: *Bolivia, Chile* y *Gastronomía típica* **11:00** Al final de mi correa **12:00** El encantador de perros **14:00** Noticias Cuatro **14:50** Deportes Cuatro **15:45** Home Cinema: *Se montó la gorda* **18:00** Home Cinema: *Descubriendo Nunca jamás* **20:00** Noticias Cuatro 2 **20:45** Deportes Cuatro **21:45** Cine Cuatro: *Sky High: Una escuela de altos vuelos* **23:45** Cine Cuatro: *Tiempo límite* **01:20** Los supervivientes **02:45** Perdidos **04:15** Cuatro astros **06:00** Shopping

12:00 h.

EL ENCANTADOR DE PERROS

El experto en mascotas César Millán, estudia en cada entrega en un animal problemático, analiza el caso, aplica sus reglas y marca los límites para que el perro pueda convivir con la familia. Para conseguir este objetivo, también enseña una serie de pautas a sus dueños, para facilitar el trato entre ellos.

domingo 29

LA 1

06:00 Noticias 24H **09:00** Destino: España **09:55** Comando Actualidad **10:55** Cine: *Loca Academia de Policía* **12:10** Cine: *Una tribu en la cancha* **14:00** Lo que hay que ver **14:30** Corazón **15:00** Telediario 1 **15:50** El tiempo **16:00** Sesión de tarde: *Un papá genial* **17:30** Sesión de tarde: *Pánico en el túnel* **19:00** + Gente **21:00** Telediario 2 **22:05** El tiempo **22:15** La película de la semana: *No es tan fácil* **00:10** Especial cine: *Dos chalados y muchas curvas* **01:45** Estudio estadio **03:00** TVE es música **04:30** Noticias

09:55 h.

COMANDO ACTUALIDAD

Abierto hasta en domingo. Dos millones de españoles viven del pequeño comercio, pero en los últimos cinco años han cerrado cerca de 100.000 establecimientos. ¿Cómo sobreviven los que resisten? El programa muestra cómo les está afectando la crisis.

LA 2

08:00 Conciertos **09:15** Buenas noticias **09:30** Un espíritu, una meta **11:30** Pueblo de Dios **12:00** Babel **12:30** Oficios de la cultura **13:00** Emprendedores **13:30** Jose made in Spain **13:55** Sorteo Primitiva **14:00** El escarabajo verde **14:30** Arqueomanía **15:00** Ruta Quetzal **15:35** Saber y ganar **16:15** Grandes docum. **18:05** Miradas 2 **18:20** En movimiento **18:50** Docum. **20:30** Tres 14 **21:00** Página 2 **21:30** Redes 2.0 **22:00** Documentos TV **23:00** Imprescindibles **00:00** El documental **00:55** Mi reino por un caballo

15:35 h.

SABER Y GANAR

A lo largo de media hora, tres concursantes se enfrentan en diferentes pruebas de conocimientos culturales y agilidad mental, en la que, además, deben sortear las trabas lanzadas por sus compañeros y rivales en el plató. La mayoría de las preguntas tiene un nivel medio de dificultad.

ANTENA 3

07:00 Megatrix. Incluye Mamemo, Pelopicopata, Los más, La cara más divertida, Ahora caigo... **14:00** Los Simpson **15:00** Antena 3 Noticias 1 fin de semana, con Lourdes Maldonado **15:30** Deportes **15:45** El tiempo **16:00** Multicine: *El secreto de mi vecino* **17:45** Multicine: *Rose Hill* **19:45** Multicine: *Nacida para triunfar* **21:00** Antena 3 Noticias 2 **21:30** Deportes **21:45** El tiempo **22:00** Ver cine **22:15** Cine: *The mexican* **00:30** Cine: *Traffic* **02:45** Adivina quien gana esta noche **04:40** Únicos

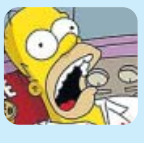

14:00 h.

LOS SIMPSON

El juego de la silla. Homer y Marge se convierten en los mayordomos de una anciana, que es aparentemente asesinada poco después. *Este Burns está muy vivo*. Unos cuervos dañan los ojos de Homer. Para recuperarse, le recomiendan tratarse con marihuana.

CUATRO

06:45 El zapping de surferos **08:15** Escapadas de lujo **11:00** Al final de mi correa **12:00** El encantador de perros. César Millán **14:00** Noticias Cuatro fin de semana. Con Miguel Ángel Oliver y Marta Reyero **14:50** Deportes Cuatro **15:45** Home Cinema **18:00** Home Cinema **20:00** Noticias Cuatro **20:45** Deportes Cuatro **21:30** La selva en casa. Con Frank Cuesta **22:30** Callejeros viajeros **00:30** Cuarto Milenio **03:00** Terror en estado puro **04:15** Cuatro astros **06:15** Shopping **06:45** Puro Cuatro

00:30 h.

CUARTO MILENIO

El programa analizará la figura del Doctor Asuero, más conocido como el «doctor milagros». Para muchos era un genio injustamente tratado que atendía con éxito a enfermos y tullidos. Su nieto y el doctor Cabrera ofrecerán más datos sobre este polémico especialista.

Anuncios
Localizados

PARA CONTRATAR UN ANUNCIO EN ESTA SECCIÓN:
anunciosonline@20minutos.es CON 48 HORAS DE ANTELACIÓN

Televisión

TELECINCO

06:30 Informativos Telecinco. Inv.: Rafael Matesanz, director de la Organización Nacional de Trasplantes **09:00** El programa de Ana Rosa **12:45** Mujeres y hombres y viceversa **14:30** De buena ley **15:00** Informativos Telecinco. David Cantero e Isabel Jiménez **15:45** Sálvame diario. Con Paz Padilla **20:00** Pasapalabra. Christian Gálvez **21:00** Informativos Telecinco. Pedro Piqueras y J.J. Santos **22:00** Sálvame Deluxe **02:30** Locos por ganar **03:30** Más que coches **04:00** En concierto **04:30** Infocomerciales **05:30** Fusión sonora

22:00 h.

SÁLVAME DELUXE

El programa diario de cotilleos del mundo rosa se viste cada viernes por la noche de gala para recibir a sus invitados. Esta noche, Jorge Javier Vázquez cuenta con la presencia de Terelu Campos, que reaparece en televisión tras su operación médica. También estará en el plató la exconcursante de Gran hermano 9 Amor, que fue atacada recientemente en una discoteca.

07:00 I love TV **08:30** El coche fantástico: *Ladrones ruidosos; Motoristas diabólicos* y *Un buen trabajo* **11:30** Tú si que vales **15:00** Informativos Telecinco. José Ribagorda y Ángeles Blanco **16:00** Vuélveme loca. Presentan Tania Llasera y Jaime Bores **18:00** ¡Qué tiempo tan feliz! Presentado por María Teresa Campos **20:55** Informativos Telecinco **22:00** El gran debate. Con Jordi González y Sandra Barneda **00:15** La noria **02:30** Locos por ganar **04:00** Infocomerciales **05:00** En concierto **05:30** Fusión sonora

11:30 h.

TÚ SÍ QUE VALES

Voces cuyo tono e intensidad alcanzan cotas inusitadas, malabarismos que rozan en los límites de las leyes físicas y números sorprendentes por su originalidad y nivel de inventiva. Participantes con una especial capacidad para desarrollar diversas artes comparecen ante un jurado del que forma parte José Corbacho o Risto Mejide.

07:00 I love TV **09:00** El coche fantástico: *Reencuentro; Un materal valioso; y Kitt ,contra los robots* **12:00** Más que coches GT **13:00** I love TV **15:00** Informativos Telecinco fin de semana. José Ribagorda y Ángeles Blanco **16:00** Vuélveme loca. Tania Llasera y Jaime Bores **18:00** ¡Qué tiempo tan feliz! Con María Teresa Campos **20:55** Informativos Telecinco **22:00** Aída: *Top Secuestret* **00:15** Gran hermano. El debate **02:30** Locos por ganar **04:00** Nosolomusica **04:30** Infocomerciales **05:30** Fusión sonora

12:00 h.

MÁS QUE COCHES GT

Información sobre los coches deportivos más potentes y los modelos más modernos e increíbles de las principales escuderías. Además, consejos y noticias sobre las competiciones deportivas y los grandes salones internacionales del motor.

LA SEXTA

07:00 laSexta en concierto **08:15** Este es mi barrio **09:10** Crímenes imperfectos **11:30** Crímenes Imperfectos: Ricos y famosos **12:30** Al rojo vivo. Antonio García Ferreras **13:55** laSexta Noticias 1 **15:00** laSexta Deportes **15:30** Navy: Investigación criminal **17:05** JAG: Alerta roja **18:55** Navy: Investigación criminal **19:55** laSexta Noticias 2 **20:55** laSexta Deportes **21:30** La sexta columna: *Yo pago, tú pagas, ¿quién se lo lleva?* (Estreno) **22:25** ¿Quién vive ahí? **00:45** Vidas anónimas **01:40** Prison break **02:35** Astro TV **06:00** Teletienda

22:25 h.

¿QUIÉN VIVE AHÍ?

Las más bonitas, las más lujosas, las vanguardistas, las más pequeñas… El programa no sólo muestra las casas espectaculares o curiosas, sino también a sus propietarios, tan únicos como sus viviendas. Nadie mejor que sus moradores para mostrar cómo se las apañan en 28 metros cuadrados o qué sienten al dormir en la misma cama en la que descansó Alfonso XIII.

07:00 Teletienda **07:30** laSexta en concierto **08:40** Megaworld **09:40** Fórmula Sexta **10:05** Big **12:00** Los cazadores del pantano **13:00** La casa de empeños **13:55** laSexta Noticias **14:55** laSexta Deportes **15:30** Cine: *Scooby Doo 2* **17:15** Cine: *Steel, un héroe de acero* **19:00** ¿Quién vive ahí? **20:00** laSexta Noticias 2 **20:55** laSexta Deportes **21:30** Previa liga **22:00** El partido de laSexta: Villarreal-Barcelona **00:00** Postpartido **01:35** Campeonato Nacional de Estrellas del póker **02:30** Astro TV **06:00** Teletienda

13:00 h.

LA CASA DE EMPEÑOS

Gánsters y guitarras. Rick compra un viejo Lincoln de 1962 en muy mal estado. Esta arriesgada compra hará que las facturas de reparación aumenten y también la tensión entre él y su padre. Entonces, un hombre llega a la casa de empeños con una billetera de 1857 llena de dinero confederado…

07:00 Teletienda **07:30** laSexta en concierto **08:40** Real NBA **09:05** Mighty ship **10:05** Las reparaciones más difíciles **11:05** Grandes mudanzas **12:00** Los cazadores del pantano **13:00** La casa de empeños **13:55** laSexta Noticias **14:55** laSexta Deportes **15:30** Cine: *El desafío* **17:50** Minuto y resultado **20:00** laSexta Noticias **20:55** laSexta Deportes **21:30** Salvados. Con Jordi Évole **22:25** Bones: *El hombre en el correo; Los huesos que no eran hueso* **02:00** ¿Quién vive ahí? **02:30** AstroTV **06:00** Teletienda

12:00 h.

LOS CAZADORES DEL PANTANO

El caimán caníbal. Los caimanes son unos de los animales más territoriales y no vacilan en comerse a pequeños cocodrilos que vagan por su zona de alimentación. Joe va tras un caimán caníbal que ellos llaman Godzilla, que ha mordido a cocodrilos.

TVC

TV3. **06:00** Notícies 3/24 **08:00** Els matins. Amb Ariadna Oltra i Helena García Melero **13:20** El gran dictat **14:00** Telenotícies comarques. Mariona Bassa **14:20** El medi ambient **14:30** Telenotícies migdia. Carles Prats i Núria Solé **15:40** Cuines: *Suquet de congre* **15:50** La Riera: *El casament d'en Guillem i la Carme* **16:40** Divendres **18:30** Julie Lescaut: *Els intocables* **20:15** Esport Club **20:35** Espai Terra **21:00** Telenotícies vespre. Ramon Pellicer i Raquel Sans **21:50** Zona zàping **22:15** La gran pel·lícula: *The international* **00:20** Pel·lícula: *El triunfo* **02:20** Ventdelplà **03:10** Jazz a l'estudi: Dani Nel.lo i Horacio Fumero **04:40** Divendres

33. **07:00** L'illa dels tigres **08:00** Ciutats portuàries del món **09:15** Guies de butxaca **10:00** La ruta dels fideus **11:00** Joan Baez: el so més dolç **12:25** Tot un món **13:00** La lluita per l'Amazònia **13:50** Els ósssos polars al descobert **14:40** Batecs de natura **15:45** El Big Bang de Joao Magueijo **16:50** Com funcionen les coses **17:35** Quèquicom **18:30** Els 60 animals més perillosos **19:30** Catalunya des de l'aire **21:00** La Riera **21:45** Fotografies **22:10** Thalassa **22:55** Millennium **23:55** El documental: *Camins perduts* **01:10** Expedició al Iang-Tsé **01:35** Fotografies **02:00** Thalassa **02:45** Millennium **03:45** Jazz a l'estudi: Martí Serra i Amadeu Casas **05:45** Videoclips catalans

TV3. **06:00** Notícies 3/24 **10:00** Planetari. Jessica l'hipopòtam **11:05** Globeriders **12:00** Viatges al voltant del món: *Tunísia: pebrots picants, mesquites de fantasia* **12:30** La batedora, gustos i idees **13:10** Sheena: *Perduts a la jungla* **14:00** Zona zàping **14:20** Tot un món **14:30** Telenotícies migdia **15:40** Tarda de cine: *El sastre de Panamà* **17:35** Pel·lícula: *Els que no perdonen* **19:40** Erica: *Revolució cultural* **20:25** Boscos **21:00** Telenotícies vespre **21:50** El partit: Vila-real - Barça **00:00** El vestidor **00:50** Pel·lícula: *Captivity* **02:15** El partit: Vila-real - Barça (R) **04:05** Jazz a l'estudi: Benavent/Bonell i Martí Serra **05:30** Notícies 3/24

33. **06:10** Mainaderes d'animals **07:00** El poder de l'art **09:55** El medi ambient **10:00** La sonora **10:55** Via llibre **11:20** Fotografies **12:10** Els 60 animals més perillosos del món **13:05** TR3S C **14:35** Projecte X **15:45** Cronos **16:45** Segle XX **17:40** La sonora **19:45** Singulars **20:25** Parlament **20:50** Tot un món **21:00** Blog Europa **21:20** No t'ho perdis **21:45** Cinema 3 **22:15** Sala 33: *Hollywood contra Franco* **00:30** Filmoteca: *Cure* **02:15** Tresors del món **02:35** Parlament **03:00** Blog Europa **03:20** No t'ho perdis **03:45** Jazz a l'estudi: Gorka Benitez i Joan Diaz

TV3. **06:00** Notícies 3/24 **10:00** Signes dels temps **10:50** Planetari. Fer-se home: *Dins la boca del diable* **11:40** Ciutats portuàries del món **12:30** Sheena: *Retorn a l'Àfrica* **13:15** Crackòvia **13:50** Polònia **14:20** Tot un món **14:30** Telenotícies migdia **15:40** APM? Extra **16:15** Tarda de cine: *El somni de la meva vida* **17:55** Pel·lícula: *Enemics íntims* **19:40** Erica **20:25** L'aprenent **21:00** Telenotícies vespre **21:50** 30 minuts: *L'Amèrica en fallida* **22:30** Sota terra **23:25** Jokebox **00:00** Pel·lícula: *Animals ferits* **01:30** Parlament **01:55** Camins misteriosos **03:30** Jazz a l'estudi **05:30** Notícies 3/24

33. **06:10** Els Alps de Messner **06:55** La vella i curiosa Amèrica **08:45** Un disseny per a la vida **09:50** El medi ambient **10:00** Catmúsica **12:05** TR3S C **12:20** Expedició al Iang-Tsé **13:45** Els 60 animals més perillosos del món **14:45** La caseta de la platja **15:45** Thalassa **16:45** Quèquicom **19:05** Sense ficció: *Maria i jo* **20:30** Sputnik **21:20** Karakiai **22:25** Grans documentals 33 **00:10** Millennium **01:10** Jazz **02:10** Hitler i la muralla de l'Atlàntic **03:00** Jaruzelski: el purgatori d'un general **03:45** Jazz a l'estudi: Elisabet Raspall i Perico Sambeat **05:45** Videoclips catalans

OTRAS

CLAN TV. **07:00** El tiovivo mágico **09:15** Los Lunnis **23:20** Embrujadas **TELEDEPORTE.** **16:00** Waterpolo. Camp. de Europa: España-Holanda **17:30** Balonmano. Camp. Europa: Dinamarca-España **20:10** Balonmano: Serbia-Croacia **NEOX.** **07:55** Megatrix **16:05** Otra movida **22:25** Cinematrix: *American Pie* **NOVA.** **14:15** Cocina con Bruno **22:20** Dowton Abbey **00:05** Las Vegas **FDF.** **08:50** Cheers **10:15** Urgencias **20:25** CSI Las Vegas **LA SIETE.** **09:30** Vaya semanita **20:00** Gran hermano 12+1 **DISNEY CHANNEL.** **09:10** Kuzco **12:05** Casper **16:00** Los padrinos…

CLAN TV. **07:10** Chuggington **12:35** Arthur **18:10** El intrépido Batman **00:30** ICarly **TELEDEPORTE.** **10:30** Waterpolo, Camp. Europa **12:55** Patinaje artístico, Camp. Europa **18:00** Baloncesto: Gran Canaria-Unicaja **NEOX.** **07:00** Megatrix **15:00** Sherlock **22:00** Merlín **NOVA.** **12:15** Pelopicopata **13:50** Bricomanía **19:55** Atrapa un millón **22:10** Covert affairs **FDF.** **08:55** Psych **15:10** Friends **LA SIETE.** **09:30** Vaya tropa **15:30** Pasapalabra **22:45** Gran hermano 12+1 **DISNEY CHANNEL.** **08:55** La casa de Mickey Mouse **11:00** Pecezuelos

CLAN TV. **08:00** Go Diego go **17:40** ICarly **23:20** Cuéntame **TELEDEPORTE.** **13:30** Waterpolo, Camp. Europa **17:00** Balonmano, Camp. Europa: final **18:00** Baloncesto Liga: Barcelona-Murcia **NEOX.** **07:00** Megatrix **18:20** Modern family **NOVA.** **12:30** Pelopicopata **14:00** Decogarden **22:10** Tu cara me suena **FDF.** **14:45** Friends **16:45** Aída **22:00** Mentes criminales **LA SIETE.** **10:30** I love TV **11:30** Vaya semanita **15:00** Tú sí que vales **22:00** Materia reservada **DISNEY CHANNEL.** **09:45** Art Attack **12:55** Wasabi Warriors

LOCALES

Barcelona TV

08:00 BTV Notícies **09:05** El día **10:00** Plenari **14:00** BTV Notícies **14:35** Jo què sé! **15:05** Primera sessió: *Amor, fantasía* **16:40** Infobarris **16:50** El plan B **17:10** Embruixada **17:35** Conexió Barcelona **19:35** El plan B **20:00** BTV Notícies **20:25** Infobarris **20:40** La cartellera **21:40** Jo què sé! **22:20** Barcelona i acció: *Les 2 vides*…

25tv

10:00 L'art de l'artesà **10:30** Gaudeix la festa **15:00** Barcelonautes **16:00** Nius **16:30** Fanzivid **17:00** La neu **17:30** Diari de la musica **18:00** Motomanía **20:00** Nos vamos **21:00** Toni Rovira i tu

Barcelona TV

09:50 Star Trek Voyager **11:25** Infobarris **13:00** La cartellera **14:00** BTV Notícies **14:30** Embruixada **15:00** Clàssics: *Infern als núvols* **16:40** Telemonegal **20:00** BTV Notícies **22:00** Última sessió: *El gran salt* **23:50** Western: *Sangre en la luna*

25 tv

12:30 Top Motor **13:00** Son latino **15:00** Barcelonautes **15:30** Cinema 25: *Dies perduts* **17:30** Fanzivid **18:00** Diari de la música **18:30** Nos vamos **19:00** Fins diumenge **19:30** L'ultima troballa **20:00** Gent de casa **20:15** Tierra de sueños, amb Pedro Riba

Barcelona TV

10:40 Infos idiomes **12:05** Taula reservada **14:00** BTV Notícies migdia **16:25** Cinema: *Oriente y Occidente* **19:35** Jo què sé! **20:00** BTV Notícies vespre **20:30** Banda sonora **21:00** Música moderna **22:00** Respira **22:35** Inspector Wallander

25tv

06:30 Fanzivid **12:30** Son latino **15:00** Barcelonautes **15:30** Cinema 25: *Las minas del rey Salomón* **18:00** Al pot petit **19:00** Nius **19:30** Experiències **20:30** Vins a vins **21:00** Toni Rovira i tu **22:05** Tierra de sueños

DIAL KITCHEN
MAGATZEM DE MOBLES DE CUINA I ACCESSORIS
1.372,09€ Mobles instal.lats segons dibuix (IVA inclòs)

Mobles sense instal.lar segons dibuix (IVA inclòs) 975,93€
SERVEIS Assessorament, Projecte 3d, Amidament, Transport i muntatge
REFORMES Cuines, Banys, Pisos complets
TÈCNIC Rehabilitacions, Comunitat propietaris, Cèl.lules d'habitabilitat, Tràmits, permisos i subencions (ITE)
FINANCIACIÓ fins a 60 mesos
Al comprar la seva cuina, presenti aquest anunci i l'obsequiarem amb una campana Balay model 3BT-732 X d'acer inoxidable. (Fins fi d'existències)
CUINES ÚNIQUES A PREUS INCREÏBLES
Roger de Flor 229 local · 08025 Barcelona · T. 93 457 99 73
www.dialkitchen.com

DIVENDRES 27 DE GENER DEL 2012
20minutos.es

Edita: MULTIPRENSA Y MÁS, S. L.
CEO: Eduardo Díez-Hochleitner.
20 MINUTOS ESPAÑA **Presidente:** Sverre Munck.

DIRECTOR: Arsenio Escolar. **Directora adjunta:** Raquel P. Ejerique. **Subdirector:** Josan Contreras **Redactor Jefe Barcelona:** T. Ayala. **Producción:** Francisco F. Perea. **Distribución:** Héctor María Benito y Xavier Pons (Norte). **PUBLICIDAD:** Luis A. Rivero (director general) y A. Verdera (Barcelona). **Marketing:** Rafael Martín. **Administración:** Luis Oñate. **Sistemas:** Juan J. Alonso. **Recursos Humanos:** Jose Alcántara.

BARCELONA: Pza. Universitat, 3. 08007 Barcelona. Tel.: **902 20 00 20**. Fax: 934 706 257. *zona20barcelona@20minutos.es* Otras ediciones: **Madrid, Sevilla, Zaragoza, Valencia, Alicante, Málaga, Granada, Murcia, Córdoba, Bilbao, Valladolid, Vigo, A Coruña y Asturias.** Imprime: Imprintsa . D. Legal: GI 1188-2000.

PRIMER DIARIO CON LICENCIA CREATIVE COMMONS. QUEREMOS QUE TE SIENTAS LIBRE DE COPIAR, DISTRIBUIR Y USAR NUESTRO TRABAJO. LEE NUESTRAS CONDICIONES DE COPIA EN 20MINUTOS.ES-

MÁS DE 1.000.000
DE ESPECTADORES YA LA HAN VISTO

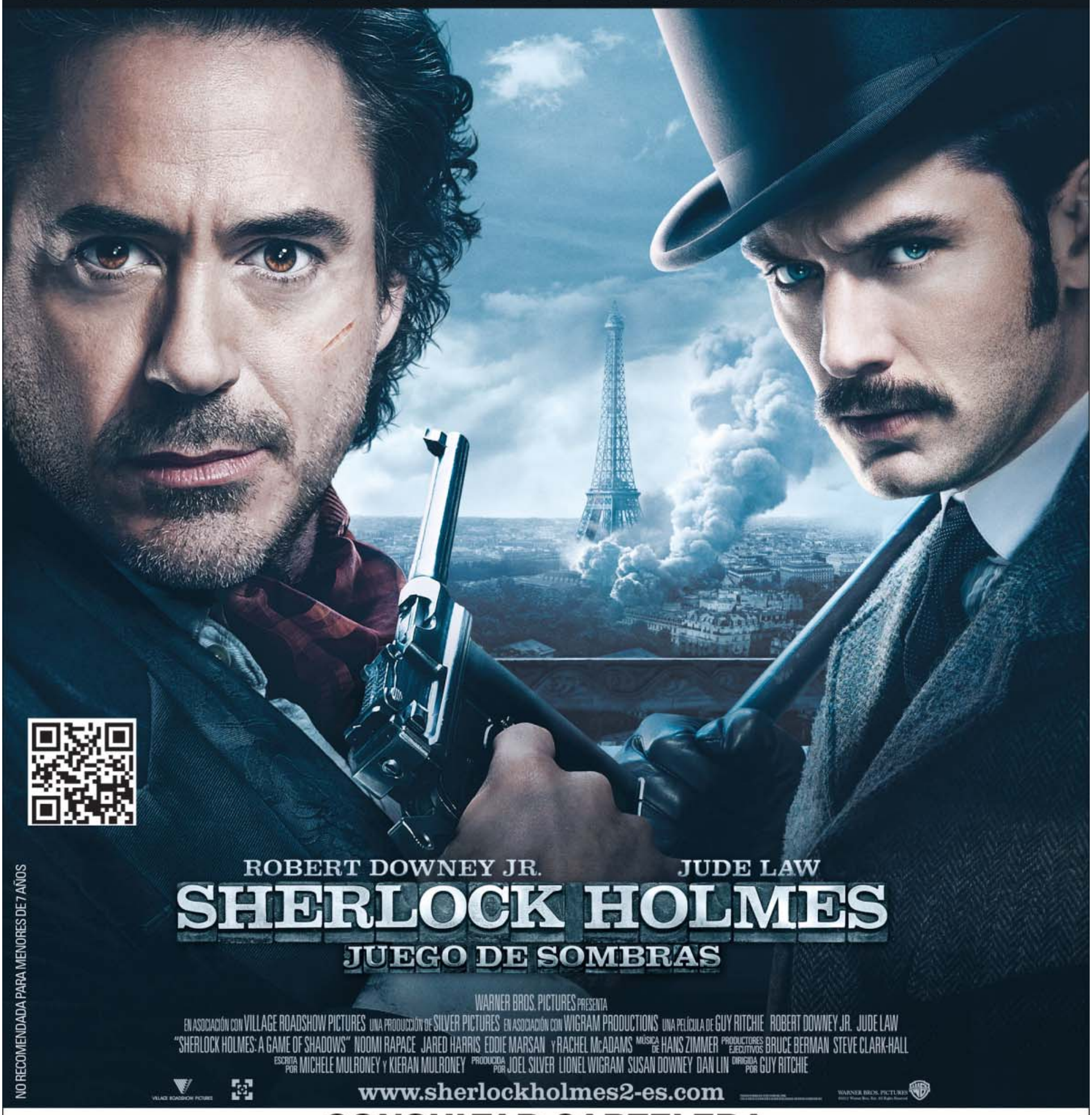

CONSULTAR CARTELERA

IMPRESO EN PAPEL 100% RECICLADO